

337

FRANÇOISE
DE
RIMINI

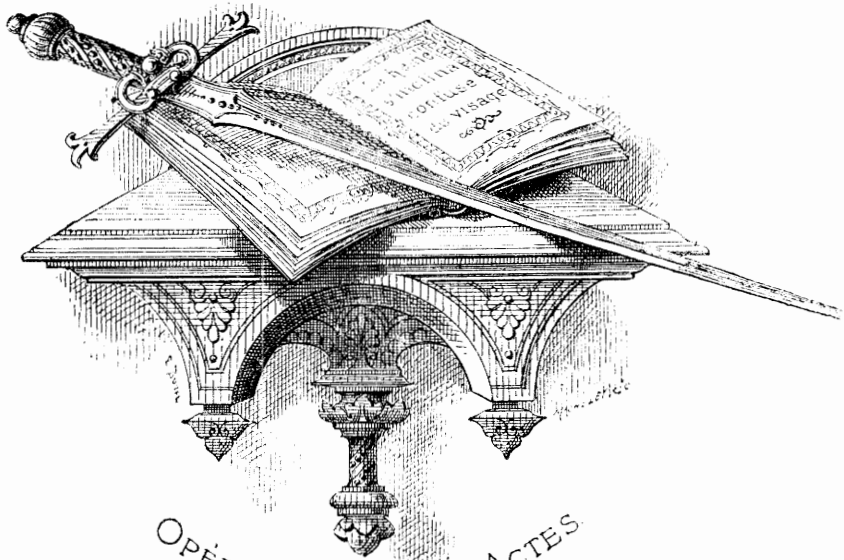

OPÉRA EN QUATRE ACTES

CHAPELLE à droite—PALAIS à gauche.
Une grande galerie relie la chapelle au palais: jardin au fond.

N^o 8.

INTRODUCTION, RÉCIT ET CANTABLE

And^{te} non troppo. (♩ = 84)

PIANO.

RÉCIT.

All^o agitato.

- FRANCESCA. (entrant vivement suivie de Guido. Un voile de mariée couvre son front.)

FRANCESCA.

GUIDO.

PIANO.

All^o agitato. (♩ = 104)

ff

- FRANCESCA. Récit.

f Non! non! Plu_tôt la mort que cet hy-men mau-

Récit.

- GUIDO.

poco rit.

- dit! Hé - las! Souviens - toi des pros-

Mod^{to}

p suivez.

_ FRANCESCA .

f Récit.

Je l'ai dit; A mes serments rien ne peut me soustraire!

_ crits!

Tempo 4^o agitato.

Quoi!.. Pa..o..lo n'est

Tempo 4^o agitato.

plus!.. Et j'épou..se son frè .. re!..

CANTABILE

And.^{te} sostenuto. (♩=100) *p* (à Francesca)

GUIDO.

Si le pé - ril _____ ne menaçait que

PIANO.

p *dim.*

p

G.

moi, _____ Mi - sè - re, e - xil, dernier sup - pli -

cresc. *f*

cresc.

G.

- ce, J'affronterais tout sans ef - froi _____ Pour - t'è - par -

p *f*

poco rit. *dim.* (1) **A**

G. - guer ce — sa_ri-fi — ce. Mais

mf *p* *sf*

G. tu dois l'ac_com-plir — pour d'au — tres que pour

p

G. nous; Car c'est un peuple entier qui t'implore à ge — noux! *f* *Wa*

p

G. fil — le, é — lè — ve ton cou_ra — ge!.. *p* Ac_com —

mf *suivent.*

(1) Coupure facultative de **A** à **B** page 195

G. *cresc.*

- plis ton de - voir pour d'au - tres que pour

G.

nous; Car c'est un peuple, — un peuple entier — qui — t'implore à ge -

mf *p*

G. ⁽¹⁾ B - ce.

- noux! Qui — t'implore à — ge - noux! O ma fil - le! ô — ma

mf *cresc.*

G. *f* *à volonté.* *f*

fil - le! en - tends un peuple en - tier qui t'im - plo - re à — ge -

f *f*

(1) Fin de la coupure

RÉCIT

Allegro. Récit.

FRANCESCA.  Ain - si - pour le sa-lut de

GUIDO.  - nous!

PIANO. **Allegro.** *p* *f* 

F. *f*  tous Il faut que je sois crimi - nel - let..

G. *f* *p*  Crimi - nelle envers qui?..

Moderato. (♩ = 96)

F.  Qui

G. *p*  Ton cœur - en vain l'ap - pel - le; Pao - lo ne reviendra pas!

PIANO. **Moderato.** (♩ = 96) *p* *f* 

F. *cresc.*

sait?.. Le bruit de son trépas Est mensonger, peut-

Animez un peu.

p *cresc.*

F. *f >*

ê - - tre! S'il vi-vait!.. S'il - - - allait pa -

sempre cresc.

F. *f*

-raî - - - tre!..

-ASGANIO (paraissant au fond) *Récit. Plus lent.*

Hélas! non!.. Pao-lo n'est plus, Ma-da-me!

G. *f*

Ah!

ff

Allegro.

-FRANCESCA. (avec douleur, en se jetant dans les bras de son père.)

Allegro.

f

Ah! ——— Pao-lo!

dimin.

Moderato.

-ASCANIO. (avec ironie)

p

Récit.

Pao-lo ——— ne peut plus voir vos larmes; Epargnez-vous des re -

Moderato.

p

Récit.

A. *mf*

- grets superflus!.. Et son compagnon d'armes!

- GUIDO.

p

N'é - tiez-vous pas son pa-ge?

mf

TRIO

Moderato.

FRANCESCA.

ASCANIO.

Récit. *f*

GUIDO.

Moderato.

PIANO.

f Récit.

All^o moderato. (♩ = 96)

p

ASCANIO.

mf

A.

A. *- jà, ——— pour voir les coups por - tés, Je me haus -*

A. *- sais presque à sa tail - le!..*

A. *cresc.*
Le combat nous sé - pa - - - re!..

A. *Il est en - ve - lop - pé!.. ——— Je*

A. vole à son se - cours!...

f

A. Trop tard!... Il est frap - pé d'un coup mor - tel! Dieu jus -

ff *poco riten.* *p*

A. - te! Et le so - leil res - plendis - sait au

p *dimu.*

-FRANG. *mf* Dou - leur! —

A. ciel! — Seigneur, —

- GUIDO. *mf*

a tempo. Epargnez - lui cet - te sanglante i - ma - ge...

p

Più moderato.

F. *Un mes - sa - ge?..*

A. *j'ac - com - plis un mes - sa - ge.*

G. *Ma*

Più moderato.

p

- FRANCESCA. *f* *p* *3*

Non! non! Qu'a-t'il dit?.. par -

G. *file, au nom du ciel!..*

pp *dimin.*

F. *- lez!*

- ASCANIO. *Un peu retenu.* *poco rit.*

De sa bouche gla - cé - e Tombe un suprême a - dieu!

pp *Un peu retenu.*

Andantino. (♩ = 76) (avec expression)

- ASCANIO.

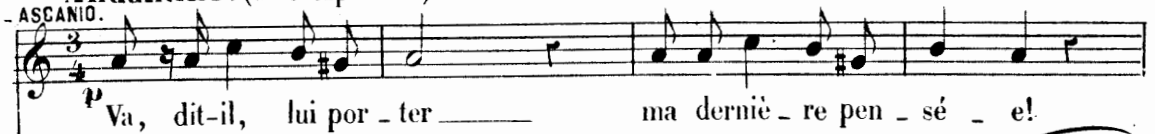

Andantino.

pp

pp

poco cresc.

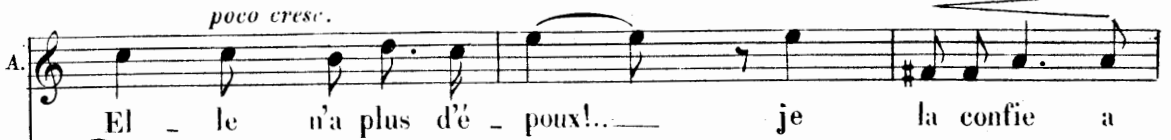

sf:

- FRANC.

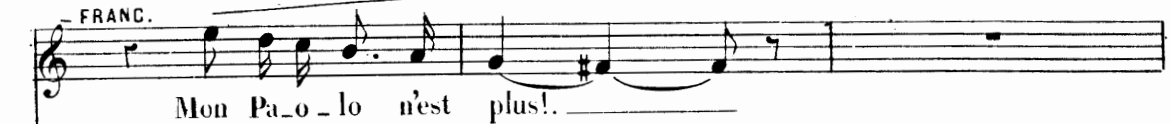

A. Dieu! _____ - GUIDO. *dim.*
C'est le der - nier a - dieu!..

p

- FRANC: (commencant à comprendre Ascanio et avec une émotion croissante.)

- ASCANIO.

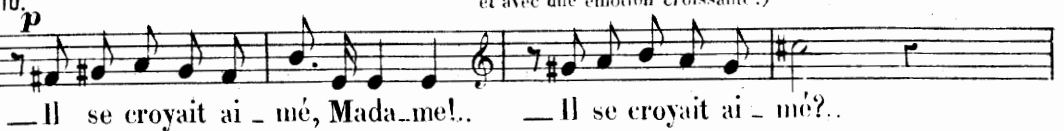

pp

- ASCANIO. (avec une expression mordante)

p

Ah! si vous l'a_viez vu, Mada - me, ra_uï - mé Par vo_tre sou - re -

pp

- FRANCESCA.

Il se croyait ai - mé? _____

- nir!

- GUIDO. (à Francesca) (à Ascanio)

f *p*

Ma fille!.. Francesca l'aime en - co_re et

mf *3* animez un peu.

F

Quoi? Suis-je insen - sé - e?..

A

Va, dit-il, lui por -

G

l'a toujours ai - mé! _____

sf *p* animez un peu.

F. *f* Suis-je insen - sé - e?

A. *cresc.* _ter ma derniè - re pen - sé - e!

G. *cresc.* Je le ju -

sf: p *cresc.*

F. Suis-je donc in - sen - sé -

A. El - le n'a plus d'é - poux!

G. _re, Frances - ca l'aime en - cor! Frances - ca l'aime en -

cresc.

F. - e? *f* *3* Amour maudit de Dieu! Ah!

A. *f* *3* Je la confie à Dieu. Ah! cruel a -

G. _core et Pa toujours ai -

sempre cresc. *élargissez un peu.*

élargissez un peu.

cresc.

F. Ai - je donc en - fer - mé Cette i - vres - se de

p *cresc.*

F. flam - me? On m'ose dire à moi, on m'ose di - re

-GUIDO.

p

Funes - te a -

F. qu'il se croyait ai - mé!

-ASCANIO.

Que le ciel ait son

G. -mour!

cresc.

F. Juste ciel! en mon â - - me

A. â - me! Ah!

G. *p* Ô pauvre cœur i - na - ni - mé!

poco cresc.

F. Ai - je

A. *dim. p* de son cœur dé-ce-va - te flam - me!

G. Ah! Frances-ca l'aime encor!

p

p >

F. *donc en fer-mé Cet te flam-me qui*

A. *-rant, à mes pieds, sous mes*

G. *ne fut pas*

f p > sempre cresc.

F. *brû-le mon â-me! Ô cœur par*

A. *yeux, jus-te ciel! hé-las! Oui, ma-*

G. *enfermé! grand Dieu! Fi-dèle à sa*

f

F. *dim.* — l'a - mour con - su - mé! *f* On m'ose dire à moi *ff*

A. *dim.* -dame, en pensant à vous, *f* à son dernier mo - ment *ff*

G. *dim.* flamme et pleurant sur lui, *f* j'en at - teste le ciel, *ff*

F. que lui, mon Dieu! se croyait ai - mé! qu'il se cro - yait ai - - *ff*

A. Son cœur encor se croyait ai - mé! il se cro - yait ai - - *ff*

G. Son cœur brisé, son cœur l'âme en - core et l'a - tou - jours ai - - *ff*

F. *me!*

A. *me!*

C. *me!*

(Ascanio fait un mouvement pour s'éloigner.)

a Tempo

ff

Moderato.

-FRANCESCA. (l'arrêtant) *cresc.*

Vous partez? vous par - tez sans m'avoir en - ten - du - e? Ah!

Moderato.

f *p* *mf*

F.

- cet - te justi - ce m'est du - e, Peutê - tre! Ecoutez donc!..

dim.

And^{no} (avec amertume)

F.

La paix et le som - meil, Grâce à moi, planeront ce soir

And^{no}

p *pp*

F. *f*
 — sur cette vil_ le; Plus de fers, d'échafauds, ni de guerre ci_

F. *p*
 vi - - le! Epoux et fi an - cés, — à l'heu - re du ré -

F. *cresc.* *f* *p* *cresc.*
 veil, Ne craindront plus le bruit des ar - - mes! Ce bon heur, ce repos, ce par_

F. *f* *p*
 don du vainqueur Sont payés de ma vie, — hé las! et de mon cœur! — Mainte -

Variante

F. *—nant doutez de mes lar — mes!*
—nant, doutez de mes lar — mes!
 —GUIDO.
Ta vi_e! mon enfant!..
Pressez un peu.

Tempo 1^o

—FRANCESCA.

Re-cevez-en le don, Mon pè — re! — On vient! silen —

Tempo 1^o

F. *—ce!*
 —ASCANIO. *f* *p*
Ah! — Madame! Par — don!

CHŒUR NUPTIAL

Allegretto. (♩ = 56)

FRANCESCA.

GUIDO.

SOPRANOS.

TÉNORS.

BASSES.

Un cortège de dames, de seigneurs et de pages entre en scène.
Ascanio se tient à l'écart.

SEIGNEURS, DAMES ET PAGES.

PIANO.

Allegretto.

p

poco cresc.

mf

dim.

p

poco cresc.

Sop. *mf*

Longs jours, heu - reu - se desti -

Soprano and piano accompaniment for the first vocal line. The piano accompaniment continues with the same melodic and harmonic patterns as the introduction.

s. *mf* - né - e Aux é - poux

r. *mf* Longs jours, heu - reu - se desti - né - e

Second system of vocal and piano parts. The soprano line begins with the lyrics "- né - e Aux é - poux". The tenor line begins with "Longs jours, heu - reu - se desti - né - e". The piano accompaniment continues.

s. que - Dieu va bé - nir!

r. Aux é - poux

Third system of vocal and piano parts. The soprano line concludes with "que - Dieu va bé - nir!". The tenor line concludes with "Aux é - poux". The piano accompaniment continues.

- FRANCESCA .

p (à part)

Hé_las! _____

que Dieu va bé_nir!

- GUIDO. (bas)

cruel _ le desti_né _ e! _ Un peuple en_tier _____ va te bé_

- FRANCESCA .

Hé _ las! _____

_ nir! _____

Sop.

mf
Pour tous deux,

mf

S. heu - re for - tu né - e,

T. Pour tous deux, heu - re for - tu -

B. Heu - re for - tu - née, Sois l'au - be d'un - doux

S. Sois l'aube, sois l'au - be d'un doux a - ve

T. - né - e, Sois l'aube, sois l'au -

B. a - ve - nir! Montez, mon - tez - aux - cieux,

cresc.

f

S. - nir! Mon - tez aux

T. - be d'un doux a - ve - nir! Mon - tez aux

B. Chants d'hymé - né - e, Mon - tez aux

ff

S. cieux, — mon — tez — aux — cieux, —
 T. cieux, — mon — tez — aux — cieux, —
 B. cieux, — mon — tez — aux — cieux, —

S. *lourd.* a Tempo. Chants d'hy — mé — né — e! —
 T. *lourd.* Chants d'hy — mé — né — e! —
 B. *lourd.* Chants d'hy — mé — né — e! —

Moderato. (entrant)
 — MALATESTA *f* Récit.

Salut à vous, nobles a_mis! Nos discordssont calmés, les plus fierssont sou-

Moderato.

Récit.

M. *mis!* L'empe-reur a quitté Floren-ce Et sera bientôt parmi

M. nous! Fêtons-le par des chants de joie et des péran-

M. *All^{to}* (s'approchant de Francesca) *Mod^{to} sostenuto.* *p*
All^{to} ce! Vous, Francesca, mon cœur

M. - vous choisit devant tous!... Mais parlez... Cette heure est su-prê-me

AIR

And^{te} sostenuto. (♩ = 34)

FRANCESCA.

MALATESTA.

PIANO.

dolce.

And^{te} sostenuto. J'es - pè - re! je vous ai - me! Que vos

M. yeux se po - sent sur moi! Que vos re - gards, nouveaubap -

p

M. - té - me, De mon cœur ra - ni - ment la foi! J'es - pè - re! je - vous

suivez.

sf *p*

M. ai - - me! Que - vos yeux, que vos yeux - se - po - sent sur

rit.

pp

-FRANCESCA.

ur peu plus animé.

M. *mf* *p*

O mon Dieu!

moi!... Sui_vez sans regrets et sans un peu plus animé.

mf *p*

M. *cresc.*

crain - te Votre é_poux au pied de l'au_tel! Des li_

dim.

M. *p* *p*

_ens d'u_ne chaîne sain - te Soyons - u - nis de_vant le

-FRANCESCA.

pp a Tempo.

M. *p* *pp*

ciell!.. Jès_pè - re! ô - Francesca! Jès - pé - re! je vous

p *pp* a Tempo.

M. ai - - me! Que vos yeux se po - sent sur

- FRANCESCA *p*
O ——— mon Dieu, pitié pour moi!

M. moi ——— Que vos re - gards, nouveau bap -

F. Je ——— meurs d'effroi!

M. - t^ê - - me, De — mon cœur ra - ni - ment la

F. 

M. *p*  *O mon Dieu!*

foi! J'es-pè-re! je — vous ai — me! Que — vos —

 *pp*

vi. *cresc.*  *Pressez un peu.*

yeux, que vos yeux — se po-sent sur moi! J'es-pè-re! je — vous

 *Pressez un peu. cresc.*

vi. *f*  *ai-me! Ah!*

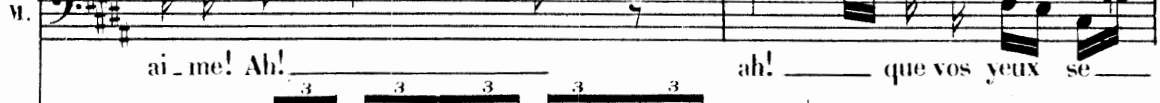
f  *ah! — que vos yeux se*

M. *cresc.*  *f*

po-sent sur — moi!

All.^{to} tempo 4?

— FRANCESCA. (à part)

V.

Ó rê - ves de bon -

All.^{to} tempo 4?

p

pp

F.

-heur! rê - ves da - mour, a - dieu!

dim.

p Sop.

Pour tous deux, — heu - re for - tu - né - e, —

Tén.

p

Basses

p

Pour tous deux, — heu - re for - tu -

Heu - re for - tu - née, sois l'au - be d'un doux —

p

cresc.

S. Sois l'aube, sois l'au - be d'un doux a - ve -

T. - né - e, Sois l'aube, sois l'au -

B. a - ve - nir! Montez mon - tez aux cieux,

f

S. - nir! Montez aux cieux, mon

T. - be d'un doux a - ve - nir! Montez aux cieux, mon -

B. chants d'hymé - né - e, Montez aux cieux, mon -

ff

S. - tez aux cieux, Chants d'hy - mé -

T. - tez aux cieux, Chants d'hy - mé -

B. - tez aux cieux, Chants d'hy - mé -

lourd.

S.
- né - - - el - - - - - (Le cortège se dirige vers la chapelle)

T.
- né - - - el - - - - -

B.
- né - - - el - - - - -

dim. *p*

dim.

crese.

f

ENTRÉE DANS LA CHAPELLE

(ORGUE)

And.^{mo} con moto. (♩ = 88)

(Pendant ce prélude tout le monde entre dans la chapelle sauf Ascenio)

N° 9.

PRIÈRE

Andantino. (♩ = 80)

ASCANIO.

PIANO.

Andantino.

Hé - las! — Si mes

(Orgue)

A.

pleurs au jour - d'hui — Ne peuvent lui rendre la vi - e, Je peux du moins pri -

A.

- er - pour lui! pri - er — pour lui! — O mon cher maî - tre! hé - las! —

(pleurant)

A.

ô — Pa - lo - lo! Dans la

(Orches(re))

A. *paix é - ter - nel - le, Pardon - ne à qui l'ai - me toujours! El - le*

A. *f. più rit. dim. p*
meurt de ses a - mours! El - le meurt de ses a - mours! Sei -

suivez. pp

A. *cresc. rit. f*
- gneur, sei - gneur, a - yez pi - tié d'el - le! Sei - gneur,

A. *rit. 3 dim. mf*
pi - tié, pi - tié pour el - le!

Tempo 1^o

A. *p*

Si mes pleurs au - jour-d'hui Ne peu - vent lui ren - dre la

p *poco cresc.*

(Orgue)

A. *dim.*

vie, — Hé - las! je peux pri - er — je peux, du moins

dim. *pp*

A. *rit.* *dim.* pour lui!

Je peux pri - er, pri - er — pour lui!

a Tempo

suivez. *p*

pp *p*

CHŒUR DES PAGES⁽¹⁾

(sortant de la chapelle)

Allegretto.

1^{rs} Sopranos

2^{ds} Sopranos

PIANO

fp

1^{rs} S.

2^{ds} S.

mf

Nous, a _

p

1^{rs} S.

2^{ds} S.

_ mis, sur _ veil _ lons _

(1) Faute d'un nombre suffisant de jeunes voix de Soprano, ce chœur pourra être chanté en *duetto* par deux Pages remplissant l'emploi de Dugazon.

1^{re}
S.

2^{de}
S.

les ap - prêts du re - pas!

(à Scanto)

1^{re}
S.

2^{de}
S.

Mes - si - re, ne venez-vous pas?

(♩ = 120) *léger et gracieux*
p

1^{re} S. Eh! bien! mon jeune page, A quoi rêves-tu

2^{de} S.

1^{re} S. là? — Eh! bien! Mon beau pa-ge, à quoi rê - ves-tu là?

2^{de} S. Eh! bien! à quoi rê - ves - tu là, mon beau

1^{re} S. Fais-nous meil-leur vi-sage! En ce jour de ga - la! — Al-lons

2^{de} S. pa-ge? Al-lons,

1^{re} S
 fais-nous donc meilleur vi - sage! A quoi, ré - ponds,

2^{de} S
 fais-nous meilleur vi - sa - ge! Ré-ponds, à

1^{re} S
 rê-ves-tu là? Un jour de ma-ri-a - ge

2^{de} S
 quoi rê-ves-tu là? Un jour de ma-ri -

1^{re} S
 Est un jour un joir de ga - la! Eh! bien!

2^{de} S
 - a - ge Est un jour de ga - la! Eh!

1^{re} S
beau pa-ge, A quoi rê - ves-tu là? Un jour de ma-ri -

2^{de} S
bien! beau page, A quoi rê - ves-tu là? Un jour de ma-ri -

cresc. *f.* *cresc.* *f.* *cresc.* *f.* *p.*

1^{re} S
- a - ge Est un jour — de ga-la! — Un jour de ma-ri -

2^{de} S
- a - ge Est un jour — de ga-la! — Un jour de ma-ri -

dim. *p.* *f.* *dim.* *p.* *f.*

1^{re} S
- a - ge Est un jour de ga-la! Fais-nous meilleur vi-sa -

2^{de} S
- a - ge Est un jour de ga-la! Fais-nous meilleur vi-sa -

dim. *p.* *dim.* *p.*

poco cresc. *poco cresc.*

1^{re} S
- ge! Fais-nous meil-leur vi-sa - - ge! A quoi rêves-tu

2^{de} S
- ge! Fais-nous meil-leur vi-sa - - ge!

sempre cresc. *poco cresc.*

1^{re} S
là? En jour de ma-ri - age Est un jour de ga -

2^{de} S
A quoi rê-ves-tu là? Quel vi - sage En un jour de ga -

f *ff*

1^{re} S
- la! C'est un jour de ga - la! C'est un jour, un jour ——— de ga -

2^{de} S
- la! C'est un jour de ga - la! C'est un jour, un jour ——— de ga -

1^{re} S
- la!

2^{de} S
- la!

3

f

— ASCANIO.

Non!.. non! Laissez-moi

p

p

A.

seul! Je suis triste et je

p

3 3 3 3 3 3 3 3

A
pleu - - re! *mf*

1^{re} S
Pour pleu_rer, vi_ve Dieu! tu choisis mal ton

2^{ds} S

Ped. *

A
Vo - tre maître est heu_reux... Le mien n'est

1^{re} S
heu - re!

2^{ds} S

A
plus, hélas! *mf*

1^{re} S
C'est le sort

2^{ds} S
Combien d'au_tres sont morts!..

f *p*

A. O mon Sei_gneur,

1^{re} S des com_bats!

2^{de} S

A. ô mon cher maî_tre!

1^{re} S Tes pleurs le feront-il re_nâ_tre?

2^{de} S Rends grâce à

A. Ah!

1^{re} S *mf* Il faut tour_ner selon le vent!

2^{de} S Dieu de_tre vi_vant!

p

A

1^{re} S
2^{de} S

p Le temps n'est plus, beau page, A ces sou_venirs - là! ——— *p* Eh! bien!

Eh! bien!

légèr p

1^{re} S
2^{de} S

mon beau page, à quoi rê_ves-tu là! Fais-nous meilleur vi_sage En

à quoi rê_ves-tu là, Mon beau page?

1^{re} S
2^{de} S

un jour de ga_la! ——— Allons fais-nous donc meilleur vi_

Allons, fais-nous meilleur vi_

1^{re} S
- sage! A quoi, ré - ponds, rê - ves - tu là?

2^{de} S
- sa - ge! Réponds, à quoi rê - ves - tu

1^{re} S
Un jour de ma - ri - a - ge Est un jour un jour de ga -

2^{de} S
là? Un jour de mari - a - ge Est un jour de ga -

1^{re} S *p*
- la! Eh! bien! beau page, A quoi rê - ves - tu là? *cresc.*

2^{de} S *p*
- la! Eh! bien! beau page, A quoi rê - ves - tu là? *cresc.*

mf *cresc.*

1^{ers} S. *f* Un jour de ma_ri - a - ge Est un jour de ga_la! *dim.* *p*

2^{ds} S. *f* Un jour de ma_ri - a - ge Est un jour de ga_la! *dim.* *p*

1^{ers} S. *f* Un jour de ma_ri - a - ge Est un jour de ga_la! Fais-nous meil_ *dim.* *p*

2^{ds} S. *f* Un jour de ma_ri - a - ge Est un jour de ga_la! Fais-nous meil_ *dim.* *p*

1^{ers} S. *poco cresc.* - leur vi - sa - ge! Fais-nous meil_ leur vi - sa - *poco cresc.*

2^{ds} S. *poco cresc.* - leur vi - sa - ge! Fais-nous meil_ leur vi - sa - *poco cresc.*

poco cresc. *sempre cresc.*

1^{ers} S. - ge! A quoi rê-ves-tu là? Un jour de ma-ri

2^{ds} S. - ge! A quoi rê-ves-tu là? Quel vi-

sempre cresc.

1^{ers} S. - sage Est un jour de ga - la! C'est un jour de ga - la! C'est un jour, un

2^{ds} S. - sage Pour un jour de ga - la! C'est un jour de ga - la! C'est un jour, un

f

1^{ers} S. jour de ga - la!

2^{ds} S. jour de ga - la!

ff

f

dim.

- ASCANIO. (se levant)

2^{ds} Sop.

A - dieu, vous dis - je! *mf*

A - dieu,

p

(Les pages sortent en riant.)

2^{ds} s.

Si tel le est ton en - vi - e!

dim.

ten

RÉCIT ET CAVATINE

A. RÉCIT

Andantino. (♩ = 120)

PAOLO.

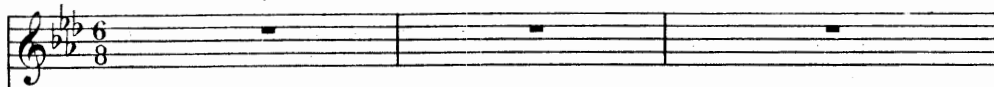

Entrée de Paolo (blessé.)

Andantino.

PIANO.

Récit.

-PAOLO

Ah! le ru - de che - miu et les plai - ues brû - lan - tes!

Récit.

p. *mesuré*
Que les heu - res m'ont semblé

espress.
p.

p.
len - - tes! Je trem - blais!.. ma bles -

p. *cresc.*
- sure a fail - li se rou - vrir!

p.

p.
Pour la pre - miè - re fois, j'a - vais peur de mourir!..

dimin. *poco rit.*
pp.

B. CAVATINE.

And^{no} con moto. (♩=69)

PAOLO.

And^{no} con moto.

PIANO.

dolce

Mais non! mais non! J'en crois ton doux o - ra -

p

poco rit. **A**⁽¹⁾

cresc.

...cle, A - mour, a - mour, qui fais tout mon es-poir! A

suivrez

p

dolce.

mour, j'en crois ton doux o - ra - - cle! A - mour, a - mour qui

pp

(1) Compare théâtralement ad libitum de A à B.

poco rit.

cresc.

p

fais tout mon es - poir! — Ah! — je vais — la revoir! je vais la re -

suivez.

pp

Ped. ★ Ped ★

B (1) a Tempo.
- poir!

a Tempo.

- voir! — Laisse parmi les morts

p

p

cresc.

f

et sauvé — par mi - ra - cle, Je ne veux pas mourir! — Je ne veux pas mou -

p

dim. *p* *a Tempo.* *cresc.*

- rir! Non! Non! A - mour, a - mour qui fais tout mon es - poir, —

p *a Tempo.*

(1) Fin de la coupure

And^{te} con moto.

mf *dim.* *f* *mf*

P. *mf* *dim.* *f* *mf*

Ah! Je ne veux pas mourir! Ah! le

pressez un peu. *And^{te} con moto.*

cresc. mf *mf* *p* *mf*

f *p pressez*

P. *f* *p pressez*

doux es-poir! Je ne veux pas mourir! Ah! le doux es-

cresc. *pressez*

p *f* *p* *cresc.*

f *à volonté*

Variante. *f* *à volonté*

Ah! je vais la re-voir! Oui je vais la re-

cresc. poco rit. *f* *p*

P. *cresc. poco rit.* *f* *p*

-poir! Je vais la re-voir! Oui, je vais la re-

f *p*

f *f*

P. *f* *f*

-voir! -voir!

f *p dim.* *pp*

f *p dim.* *pp*

Ped. ★

A. SCÈNE, RÉCIT ET ENSEMBLE

B. AIR FINAL.

Moderato .

FRANCESCA. 

(sortant de la chapelle, sans voir Paolo)

ASCANIO.  *p* Récit. *cresc.*
Pao_lo! Pao_lo!

PAOLO.  *p* Récit. (se tournant vers la chapelle) (reconnaissant Ascanio) *f*
Qui prononce mon nom? As_

MALATESTA. 

GUIDO. 

SOPRANOS. 

TÉNORS. 

BASSES. 

PIANO.  *Moderato .*
p

- ASCANIO

Dieu!.. je rê-ve!

presséz (lui tendant la main) *riten.*

- canio! Non! c'est bien moi!.. moi, sau- vé pour celle que j'a-

(s'élançant vers la Chapelle)

Ah!.. peut-être il est temps en- co - re!

- do- re!

And^{no} con moto. (♩ = 88)

(CHŒUR DANS LA CHAPELLE) (Ascanio s'arrête comme frappé de stupeur)

Sop. *f* Seigneur, qu'ils soient u_nis sur ter_re - et dans - les cieux! -

Ténors. *f* Seigneur, qu'ils soient u_nis sur ter_re - et dans - les cieux! -

Basses. *f* Seigneur, qu'ils soient u_nis sur ter_re - et dans - les cieux! -

And^{no} con moto.

f *fp*

(Org. e) Ped. ⊕

- PAOLO. Récit. - ASCANIO.

D'ou vient ce bruit de fête et cet hymne pieux? - O désespoir!

- PAOLO.

- Pourquoi te tai - re? Un hy - men s'ac - complit!... Qui sont les deux é -

Allegro. (♩ = 144) *agitato. f*
 (Il monte les degrés qui conduisent à la chapelle et s'arrête sur le seuil.)

- poux? Mon frè - re!..

Allegro. *f*

ff

Et près de lui, mains jointes, à genoux, Le front incliné vers la ter - re, Frances.

— ASCANIO.

f

Seigneur! —

— ca! Saints du ciel! Fran_ces_ ca! — Trahi_ son! —

ff *ff* *ff* *ff* *ff*

— PAOLO.

Fran_ces_ **A**⁽¹⁾

Non! — le dé_ lire a trou_ blé ma rai_

cresc. **B**

— son! — Fran_ces_ ca! — C'en est

(1) déchire violemment son pourpoint comme pour rouvrir ses blessures)

fait! Que la mor_ t me dé_ li_ vre De ces tour_nents d'en_

(1) Coupure facultative de **A** à **B**

ASCANIO.(cherchant à l'arrêter)

Ciel! (le repoussant)

fer!... Je ne veux plus vi - vre! Non!...

ff

Ah! (il tombe évanoui)

Lais-se-moi mourir! A - dieu!...

f *ff* *ff*

(Ascanio s'agenouille près de Paolo et le soutient dans ses bras. Malatesta et Francesca paraissent sur le seuil de la chapelle. Guido et le Chœur les suivent)

Même mou!

p

This system shows the piano accompaniment for the fourth system, continuing the triplet patterns in both hands.

This system shows the piano accompaniment for the fifth system, continuing the triplet patterns in both hands.

(s'approchant de Paolo)

M. *p*

Sa blessu _ re s'est rou_ver _ te... Il respi _ re et n'est qu'évanou_i!

Andantino. (se tournant vers Guido et le Chœur)

M. *p*

Andantino.

Le _ bon_heur nous a fait ou _ blier son in -

FRANCESCA. (chancelant)

p

Je me meurs!

M. (à demi-voix à Francesca)

_ ju _ re. Songez qu'aujourd'hui, Madame...

GUIDO. (soutenant Francesca)

Elle chancelle!..

1^o Tempo un poco ritenuto.

- MALATESTA. (à Guido)

Sop. (les femmes s'empresstent autour de Francesca) C'est à vous de prendre soin
p 2^{ds}
 Ô ter - reur!
 Tén. *p*
 Ô ter - reur!
 Basses. *p*
 Ô ter - reur!

1^o Tempo un poco ritenuto.

M. (montrant Paolo)
 d'el - le, Seigneur Guido; Nous prendrons soin de
p 2^{ds}
 E - pou - van - te!
 S.
 E - pou - van - te!
 T.
 E - pou - van - te!
 B.
 E - pou - van - te!

- ASCANIO. (à part)

p

Journal de malheur! Jour

(sur un signe de Malatesta on emporte Paolo évanoui)

M. lui.

- GUIDO (à part)

1^{rs} et 2^{ds} sop. Malheureux, Qu'ai-je

Journal de malheur! Jour

T. Ô jour d'effroi! Jour de malheur!

B. Jour d'effroi! Ô terreur! E-pouvan

(Ascanio rejoint Paolo avec la suite de Malatesta)

A. de malheur!

G. fait?

S. de malheur! Ô terreur! Ter-

p

T. E-pouvan-te! Terreur! Ter-

p

B. -te! Jour de malheur! Jour d'effroi!

dim. (le Chœur sort)

S. *_reur! Ô jour de mal - heur! _*

T. *_reur! Ô jour de mal - heur! _*

B. *Ô moment de mal - heur! _*

And^{no} con moto. *_GUIDO. Récit. (à part)*

mf L'Empereur Récit.

And^{no} con moto

G. *p*

entendra ma voix, fe-ra jus - ti - ce!.. Dès ce soir je se - rai de retour en ces lieux.

pp

- FRANCESCA. (d'une voix éteinte et revenant à elle peu à peu)

lentement.

p *Vi - vant!... cher Pa - o - lo!* *p 3*

G. *Par pi - tié pour toi - mê - me,*

(se levant et baissant la voix)

E. 

G. 

p

Il est vi -
Pour moi qui t'implore et qui t'ai - me, Si - len - ce!

F. 

G. 

poco rit. *p* *a tempo.*

- vaut? Vous - me le ju - rez, C'est bien! Laissez-moi, mon
Oui. Oui.

F. 

G. 

a tempo.

pè - re!.. Laissez - moi! - Seigneur Dieu, c'est en vous que j'es - pè - re;

G. 

(1) *(il sort)* *- FRANCESCA.* *p* *Lent.*

Guidez mon cœur et l'inspi - rez! Il vit!

p *à volonté.* *dim.* *pp*

(1) NOTA. Si l'air suivant était chanté en *La*, au lieu de *Sib*, cette variante en petites notes prépare la transposition qui commence à partir des deux mesures suivantes.

B. AIR FINAL

All^o con moto. (♩ = 144)

FRANCESCA.

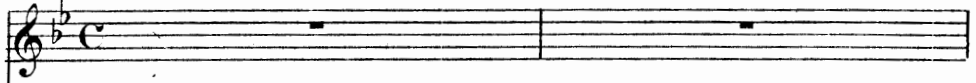

PIANO.

All^o con moto.

ff Risoluto.

F. *sf* *bb* Ah!

8

Allegretto appassionato. (♩ = 104)

F. *p* Il vit!... ce-lui que j'ai pleuré Sur-git de la pous-
léger
p

F. *sf* - siè - re! Le jour, sur ce front a-do-ré, Verse encor sa lu -
 3 3

F. *p* *cresc.*
 - miè - re! Il vit! ce_lui que j'ai pleuré Sur -

F. *f*
 - git de la pous - siè - re! O joie!

F. *p*
 En - chan - te - ment! Ex -

F. *rit.* *p*
 - ta - se qui ra - vit Et mes sens et mon â - me! Il res -

suivrez

cresc. *f*

- pi - re! il re - naît! Cette ombre devient flam -

a Tempo. *mf tr* *cresc.*

me! Il vit! Il vit! ô

ff *suivrez.* *p* *cresc.*

f *tr* *f* *A*⁽¹⁾ *f* *Un peu retenu.*

bonheur il vit! Ah! c'est moi -

ff *p* *ff* *p* *Un peu retenu.*

(avec effroi.) *cresc.*

- que la mort fou - droi - e!.. *p* Son frè-re... Mon é-poux! Mon maî -

f

- tre! Mon sei - gneur!.. O Dieu! J'ai cru mourir de joie,

(¹) Coupure *ad libitum* de **A** à **B** page 264

p poco rit.

F. Et je vais mou - rir de dou - leur!...

dim. *pp*

f *Tempo f^o*

F. In - gra - te!.. A la bon - té cé - les - te

f *p* *Tempo f^o*

F. Tu réponds par de vains re - grets!.. Ef - fa - ce' -

cresc. *f*

F. toi! Meurs! Dis - pa - rais! Il vit!

cresc. *p*

F. Que t'im - porte le res - te? O

p

F. *joie!* *En - chante - ment!* *Ex -*

sf

F. *- ta - se qui ra - vit Et mes sens et mon â - me!* *Il res -*

rit *surtrez*

F. *- pi - re! Il re - naît!* *Cette ombre devient flam -*

cresc. *fp*

F. *- me! Il vit!* *Mais quoi! peut - ê - tre sans m'ê - ten - dre, Il mac -*

ff (frapper l'accord en petites notes au cas de coupure seulement.) *p*

(¹) Fin de la coupure ad libitum.

cresc.

F. *_cu - se de trahi - son! O ter - reur! Epou - vante — où se perd ma rai -*

f f retenez peu à peu. dim.

F. *_ son!... Eh bien! non!... Je ne veux pas mé - me me dé - fen - dre!*

suivez.

And^{no} con moto (♩ = 80)

F. *Sou - ris, — na - tu - rel!... Et toi, so - leil, —*

And^{no} con moto. *pp*

Ped. ★ Ped.

F. *do - re les cieux! — Cédez un peu. Dans mon cœur, dans mon*

suivez.

★ Ped.

F. *cœur — La douleur, la douleur — s'est tu - e!...*

rit. dim. suivez. pp

Allegretto Tempo 1^o

(Elle jette au loin son ameau et ses fleurs.)

cresc.

F. *Allegretto Tempo 1^o*

Loi - de moi - ce gage o - di - eux, Ces fleurs,

(Elle arrache son voile.)

F.

ce voi - le qui me tu - e! ah! — Il

F.

vit! Celui que j'ai pleuré Sur - git de la pous - siè - re! Le jour, sur ce

F.

front a - doré, Verse encor sa lu - miè - re!

(ad lib.)

E. *p*
 O joie en - chan - te - ment! ex -

E. *mf*
 - ta - se qui ra - vit mon â - me! O

E. *p*
 joie! Enchan - te - ment! Animez peu à peu.

E. *p*
 Le jour se lè - ve! Il vit! O joie!

cresc.

F. *Il vit! O joie qui ra -*

f *dim.* *p* *3*

F. *- vit mon â me! Il res - pire, il re -*

dim. *poco rit.* *a Tempo.* *cresc.*

F. *- naît, ce - lui que j'ai pleu - ré! Ah!*

f

F. *O*

F. *p*

joie! Il vit, ce_lui que j'ai pleu -

dimin. p

- ré! ô bon -

F. - ré! Ah!

f *ff*

heur! il re_nait ah! ah!

F. ah!

f

Musical score for a vocal and piano piece. The score is written for Soprano (S.), Alto (A.), and Grand Piano (P.).

The vocal parts include the following lyrics:

Soprano: *il vit!*
 Alto: *ah! il vit!*

The piano part consists of several systems of music, including a section marked (1) A, which is a cut section. The piano part features complex textures with many chords and moving lines.

(1) Coupure de A à B

Fin du 2^e Acte.

ACTE III

Salle des fêtes du Palais de Malatesta donnant sur le port.

Nº 13

INTRODUCTION, RÉCIT ET ARIOSO.

Mod^{to} sostenuto. (♩ = 76)

MALATESTA.

PIANO.

Mod^{to} sostenuto.

ff *mf* *p* *ff* *p* *f* *cresc.*

And^{no} con moto (♩ = 69)

Un peu retenu. (MALATESTA entre en scène)

p

pp

-MALATESTA.
Récit.

p Lui, Pao-lol... vi - vant! Dieu - le rend à ma hai - ne!

Récit.

ff

mf *cresc.* *mf*

Quelles mains font sau - vé? Quel démon le ra - mè - ne? A pleu -

M. *p* *f*

- rer sur son sort — dé —jà l'on s'enhardit! On l'ai — me!.. et moi, l'on me mau —

M. *Largement.* *ff* *f*

- dit! ——— Gloi — re, ri —

Largement. *ff* *p*

M. *f* *ff*

- ches — se, honneurs et puis — san — ce su — prê — me,

cresc. *f* *ff*

M. *dim.* **Allegro** *p* *rit.*

Tout est vain si c'est lui qu'on ai — me! Ô Fran —

p **Allegro** *mf*

ARIOSO

And^{te} sostenuto. (♩ = 50)

M. *p*

- ces - ca, Ton front - char - mant Rayonna't sur ma

And^{te} sostenuto.

p *dim. e rit.* *pp*

M. *sfz*

vi - e et transformait mon ê - tre! Dans les i - vres - ses de l'amant

M. *dim.* *mf*

A - mes jeunes vertus je me sentais - re - naî - tre! Dans les ivresses

suivez. *pp*

M. *p* *mf* *dim.*

de - l'amant - Je - me sentais re - naî -

pp *p* *pp*

Un peu plus animé.

M. *f* *p* *3*

- tre! Ô rage! _____ il est ai -

Un peu plus animé.

p *sf: p*

M. *b*

mé! _____ C'est pour lui qu'on sou_pi - re et c'est lui qu'on a -

sf: p *sf: p*

M. *#*

- do - re! C'est lui _____ qu'on cherche en -

sf: p *cresc.*

M. *cresc.* *mf*

- co_re D'un re_gard en - flam - mé! Ô Fran -

sempre cresc.

sf

M. *p* (*à volonté*)

ces - ca, Ton front charmant Rayon - nait sur ma vi - e! oui!

M. *tempo 4^o*
dolce

Tempo 4^o
pp

Ton front — char - mant Rayon - nait sur ma

M.

vi - e Et transformait mon ê - tre!...

M. *mf* *Pressez un peu.*

mf *Pressez un peu.*

Dans les i - vres - ses de Pa - mant

p *Rit.*

Rit.

M. *cresc.*

A mes jeu - nes ver - tus je me sentais re - naî - tre! —

M. *f* *rit.* *dim.* *p*

Je — me sentais, je me sentais — re - naî -

M. **All^o moderato. *f***

— tre! ô ra - ge! ô ra - ge! Il est — ai -

All^o moderato. *p* *cresc.* *ff*

M. *a tempo.*

— mé!

a tempo. *ff*

A. RÉCIT - B. SCÈNE

A. RÉCIT.

(Francesca entre et fait quelques pas pour s'éloigner)

Allegro. (♩ = 126)

FRANCESCA.

MALATESTA.

PIANO.

Allegro.

- MALATESTA.

(Malatesta la retient)

Récit.

Est-ce donc moi que vous fuyez, ma-

Récit.

- FRANCESCA.

p

Seigneur!

M.

- da - me? Est - ce pour Pa_o_lo que vous tremblez ain_si?

J. *Il fut, je crois,*

M. *— votre écuy-er fi - dè - le? — Il fut aus-si, mon cœur se le rappel -*

- FRANCESCA. ³

F. *- le, L'ami de mon père - et le mien! - Eh! bien! la mort, comme moi-même, A pardon-*

- MALATESTA. Récit.

M. *- né!... — ne re-dou-tez plus rien!*

And^{te} (lui baisant la main)

And^{te}

M. *Dai-gne-rez-vous pour-tant sourire à qui vous ai - me!*

B. SCÈNE

All.^o mod.^{to} (avec dignité) 92

FRANCESCA.

All.^o mod.^{to} Monsieur, — je suis vo-tre fem-me;

PIANO.

Pour a-cheter — vo-tre par-don! — De ma

main — je vous ai fait don, — Mais je n'ai pas — vendu mon

crusc.

sf

â — me Ah! te-

Allegro.

p *ff* *fp*

— MALATESTA. (arrêtant brusquement Récit.)

Francesca qui fait un pas pour s'éloigner)

—nez! Frances-ca, mon orgueil — s'hu-mi-li-e!

M. *f*

Soyez moi plus élé - mente et que ce cœur ou - bli - e Les ré -

M. *p*

- vol - tes de ma fier - té! Je ne vous parle pas la me - nace à la

M. *cresc.*

hou - che; Ce n'est pas mon honneur dont le sou - ci me

M. *sempre cresc.* *f* *rit.*

tu - che!... C'est mon a - mour! c'est

M. *- FRANCESCA*

ta — beau - té! — Seigneur!

All^o

CHŒUR DE FÊTE

(dans la coulisse)

Mod^{to} sostenuto. (♩ = 76)

1^{ers} SOPRANOS.

2^{ds} SOPRANOS.

TÉNORS.

BASSES.

PIANO.

LI - ta - lie en fé - te Renaît aux plaisirs! A - près la tem -

LI - ta - lie en fé - te Renaît aux plaisirs! A - près la tem -

LI - ta - lie en fé - te Renaît aux plaisirs! A - près la tem -

LI - ta - lie en fé - te Renaît aux plaisirs! A - près la tem -

Mod^{to} sostenuto.

1^{er} S.

2^{de} S.

T.

B.

PIANO.

- pé - te, Les joyeux loisirs.

- pé - te, Les joyeux loisirs.

- pé - te, Les joyeux loisirs.

- pé - te, Les joyeux loisirs.

f *mf*

1^{re} S.

2^{de} S.

T.

B.

f L' - ta - lie er fê - te Renaît - aux plaisirs! - A - près la tem -

f L' - ta - lie en fê - te Renaît - aux plaisirs! - A - près la tem -

f L' - ta - lie en fê - te Renaît aux plaisirs! - A - près la tem -

f L' - ta - lie en fê - te Renaît aux plaisirs! - A - près la tem -

1^{re} S.

2^{de} S.

T.

B.

p - pé - te, Les joyeux loisirs! _____

p - pé - te, Les joyeux loisirs! _____

p - pé - te, Les joyeux loisirs! _____

p - pé - te, Les joyeux loisirs! _____

ff *mf* *ff*

Entrée du cortège de FRANCESCA et de ses dames d'honneur.

Second system of the musical score. It continues the piece with similar triplet patterns. Dynamics include *mf* and *p*. There are some slurs and accents.

Third system of the musical score. The right hand has a more active melodic line. Dynamics include *cresc.* (crescendo).

Fourth system of the musical score. The right hand continues with a melodic line, and the left hand has a steady accompaniment. Dynamics include *cresc.* (crescendo).

1^{re} S.
S.
T.
B.

f ... *p* ... *f* ... *f* ...

L'É - ta - lie en fê - te Renaît aux plaisirs! — A - près — la tem -

ff ... *sf: p* ... *cresc.* ... *ff* ...

—MALATESTA.

f

Si - len - ce!

1^{re} S.
S.
T.
B.

p ... *p* ... *p* ... *p* ...

-pê - te, Les joyeux loisirs! —

sf: p ... *ff* ...

—ASCANIO. (à part)

M. *p* La vengean - - -
 Relevons la tê - - - te! Les chants ——— éclatent sur vos

A. — ce pour nous s'apprê - te! Gui-do m'a commandé tout
 M. *p* 1^{re} Sopranos.
 pas! ——— — Tris - tes a - lar - - - mes,

A. bas De ca-cher ———
 1^{re} S. En-vo-lez-vous ——— et fuy - ez pour toujours! ———

A. au bruit d'u-ne fê - te

1^{re} S. *cresc.* Au bruit des ar - mes Suc - cède en - fin l'i -

poco cresc.

A. Le piè - ge ten - du sous ses pas. Au bruit de fê -

- MALATESTA. (avec amertume)

Il faut sourire aux chants de

1^{re} S. *dim.* *p* - res - se des a - mours!

tr

p

A. *cresc.* - te le piège est ten - du sous ses pas!

M. *cresc.* fê - te! O mon cœur, ne me trahis pas!..

cresc.

(Moliatesta s'avance près de Francesca et lui offre la main pour la conduire vers une estrade où des sièges sont préparés.)

B(1)

1^{re} Sop.
 2^{de} Sop.
 Tén.
 Bass.

LI - ta - lie en fê - te Renaît aux plaisirs! — A -

LI - ta - lie en fê - te Renaît aux plaisirs! — A -

LI - ta - lie en fê - te Renaît aux plaisirs! — A -

LI - ta - lie en fê - te Renaît aux plaisirs! — A -

4^{te} S.
 3^{de} S.
 T.
 B.

-près — la tem - pê - te Les joyeux loi - sirs! —

-près — la tem - pê - te Les joyeux loi - sirs! —

-près — la tem - pê - te Les joyeux loi - sirs! —

-près — la tem - pê - te Les joyeux loi - sirs! —

ff *sf: p* *cresc.*

ff

(1) Fin de la coupure de la page 288

1^{re} S. *cresc.*
Soyons tout aux plaisirs! — A — près la tempê — te

2^{de} S. *cresc.*
Soyons tout aux plaisirs! — A — près la tempê — te

T. *cresc.*
Soyons tout aux plaisirs! — A — près la tempê — te

B. *cresc.*
Soyons tout aux plaisirs! — A — près la tempê — te

1^{re} S. *ff*
Les joyeux — loi — sirs! —

2^{de} S. *ff*
Les joyeux — loi — sirs! —

T. *ff*
Les joyeux — loi — sirs! —

B. *ff*
Les joyeux — loi — sirs! —

8

BALLET - DIVERTISSEMENT

A. COUPLETS - B. BARGAROLLE
- C. PANTOMIME ET RÉCIT D'ASCANIO

All^o moderato. (♩ = 84)

(à Francesca)
Récit.

ASCANIO.

All^o moderato. Ecou - tez!... c'est

A.

vous, Ma - da - me, Qu'on fête et qu'on ac - cla - me.

PREMIÈRE ENTRÉE DU BALLET. De jeunes paysannes des environs de Rimini apportent des fleurs à Francesca.

A. COUPLETS

All.^o moderato. (♩ = 84)

ASCANIO.

1^{er} COUPLET.

A (1) All.^o moderato.

Ve - nez des pa -

léger.

p

f

A. -ys d'a - len - tour De Frances - ca for - mer la

p

A. cour, Et lui té - moi - gner votre a - mour.

p

sf

A. De Ri - mi - ni sa - lu - ons les cou -

p

A. *Leurs; Toi qui mis fin à ses mal -*

A. *heurs, Re-çois le tri-but de ses fleurs!*

A. *Les lys ai-més Sont moins parfu -*

A. *més Que cet encens di-vin d'un cœur de flam-me, Moins embau-*

A. *—més, Moins purs que son â — me!*

sf *p*

un peu retenu.

dolce. *cresc.* *dim.*

A. *Comme elle a — répan — du — les — grâ — ces de son cœur Pour gué —*

un peu retenu.

A. *—rir — la dou — leur, —* *dim.* *Répandez aux pieds de —*

cresc.

A. *vo — tre sœur — Le doux printemps, le doux printemps en fleur, —*

cresc. *rit.* *à volonté*

A. ré-pan-dez — à ses pieds, — à ses

suivez.

p *f*

A. pieds le doux printemps en fleur!

a Tempo.

f

tr

3 3

(De jeunes Florentines apportent des bijoux; 2^{me} ENTRÉE DE BALLET.

ff *f* *mf*

All^o moderato. 2^e COUPLET. - ASCANIO.

Voi-ci, — pour son front — ra-di —

très léger.

All^o moderato.

p *f*

A. — eux, — Des Floren-tins — Por- pré-ci- eux, Tré- sor- moins bril-

(*) De Ri mi

A. *l'art que ses yeux! L'art facon*

A. *ni sa-lu-ons les couleurs; Toi qui mis na ces é-crius, ces bi-joux; Ap-portez-*

A. *fin à ses mal-heurs Re-çois le tri-les à ses ge-noux; Son-âme est aus-*

The third system of the musical score continues the vocal line (A.) with lyrics "fin à ses mal-heurs Re-çois le tri-les à ses ge-noux; Son-âme est aus-". The piano accompaniment maintains the triplet patterns in the right hand.

A. *but de ses fleurs! si par-mi vous!*

The fourth system of the musical score concludes the vocal line (A.) with lyrics "but de ses fleurs! si par-mi vous!". The piano accompaniment continues with triplet markings in the right hand.

(*) Prendre les paroles au dessus de la musique si l'on ne chante que le 2^e Couplet.

Les lys ai - més sont moins par - fu - més que cet en - cens di -

E. *p*

Dans le ciel clair, Co - lom - be, fends l'air! La branche d'oli -

A. - vier est sous ton ai - - - le! L'â - ge de

- més, Moins purs que son â - me!
fer A fui devant el - le!

un peu retenu. *dolce.* *cresc.* *dim.*
Comme elle a - répan - du - les - grâ - ces de son cœur Pour gué -

un peu retenu.

-rir - la dou - leur, *dim.* Déposez ce trésor à ses pieds!

A. *cresc.*
 Comme elle a — répan — du — les grâ — ces de — son cœur.

A. *poco rit.* *Risoluto.*
 — Pour calmer la dou — leur, — la dou — leur, — Déposez à ses

suivez. *p* *f*

A. *a Tempo.*
 pieds vo — tre bu — tin vain — queur —

A. *ff*
 pieds, ah! — votre butin vainqueur! —

Même mouv!

A. *tr* *ff* *ff*
3 *3*

B. BARCAROLLE.

Andantino. (♩ = 48)

ASCANIO.

PIANO.

Section A(1) consists of four measures. The piano accompaniment continues with a steady eighth-note bass line and a melody in the right hand. The vocal line is not present in this section.

Section B consists of four measures. The piano accompaniment continues with a steady eighth-note bass line and a melody in the right hand. The vocal line is not present in this section.

(1) Coupeure théâtre de A à B.

mf p

— ASCANIO. à Francesca.

Après les fleurs,

dim. mf

A. — après l'or floren - tin, Ve - ni

p mf

A. - se appor - te son bu - tin!

p

FRANCESCA.

Que nous ca - che cette gon - do - le? Que déro - be t elle

à nos yeux - Sous ses rideaux mystérieux?

dolce.

Que dé - ro - be

dim. *p*

-t elle a nos yeux!

dim. *pp*

Ped. ★ Ped. ✕

C. PANTOMIME ET RÉCIT.

Andante. (♩ = 48)

ASCANIO.

PIANO.

pp

Ped.

Deux pauvres a-mou-
 -reux dont le cœur se désor- le, Qu'un rigoureux des-
 -tin a frap-pés de ses coups, Et qu'une heureuse é-
 -toile a-mène à vos ge-noux.

A

En Es - pague — ils

p *pp*

A

vi - rent le jour; — Tous deux — es -

p

A

- cla - ves, pris tous deux — aux bords du Ta - ge, Le

mf *dim.*

A

Do - ge les des - tine à vo - tre doux ser - va - ge, — Soyez

f *sfz* *sfz* *sfz*

f *sfz* *sfz* *sfz*

sfz *sfz* *sfz* *sfz*

— FRANC (aux deux captifs)

à volonté.

F. li - bres, heu - reux! c'est moi qui dans le

(avec émotion)

temple u - ni - rai - vos des - tins.

(les deux amants se prosternent aux pieds de Francesca et la remercient)

sf

a Tempo.

dim.

Variante.

- MALATESTA.

Récit. Ma - da - me! (à Francesca)

(à Ascenio) *f*

Ma - da - me!.. Trê - ve de dis -

Variante.

(à tous) jeux re - pren - nent leur cours!

- cours! Que vos jeux, repren - nent leur cours!

mf

VALE

A. DANSE ET CHANT

Allº moderato. (♩=66)

ASCANIO.

1^{re} SOPRANOS.

2^{de} SOPRANOS.

TÉNORS.

BASSES.

PIANO.

Allº moderato.

f *dim.* *sfz* *p*

1^{re} Sopranos.

p

Oh! — les sou — ve — nirs d'i — vresse et de

sfz

1^{re}s.

joie!.. — Oh! — l'écho lointain —

sfz *sfz* *p* *sfz* *cresc.*

1^{re}s.

des prin — teps — heu — reux! —

p *sfz* *cresc.*

1^{er} Ténors.

Quand de leur jeu - nesse ——— Ils sui - vaient ———

sf

1^{er} Sop.

En cueil -

la voie ——— En cueil -

cresc. *mf* *sf* *p*

— lant des fleurs ——— par — les bois ——— om -

— lant des fleurs ——— par — les bois ——— om -

sf *f* *cresc.*

1^{re} S.
- breux!

1^{re} T.
- breux!

ff *mf*

sf

cresc.

ASCANIO.

Oh! les jeux char - mants, les

p

A.

jeux char - mants, Quand sur l'her - be ver -

A. 

A. 
 Musical score for the second system. The vocal line (A.) has lyrics: "en - la - çaient leurs pas,". The piano accompaniment continues with similar rhythmic patterns and dynamics.

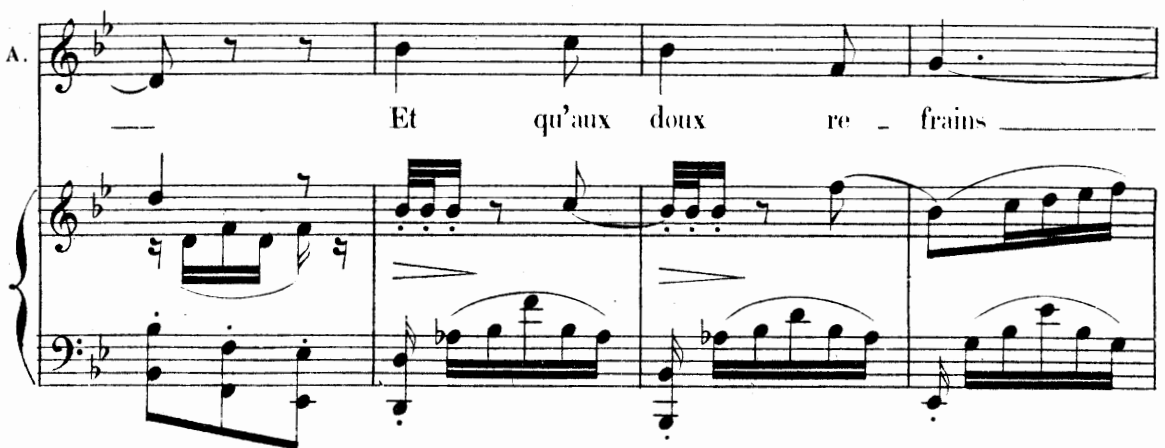
A. 
 Musical score for the third system. The vocal line (A.) has lyrics: "Et qu'aux doux re - frains". The piano accompaniment continues with similar rhythmic patterns and dynamics.

A. 
 Musical score for the fourth system. The vocal line (A.) has lyrics: "de leur danse a - ler". The piano accompaniment continues with similar rhythmic patterns and dynamics.

A.

te Un sou - pir fur - tif se mê - lait tout bas, se mê -

A.

lait tout bas! (SOLO DE LA CAPTIVE)

Plus animé.1^{re} Sop. *léger. p.*

Goû - tez le bon - heur que Dieu vous en - voie! Chan -

2^{de} Sop. *léger. p.*

Goû - tez le bon - heur que Dieu vous en - voie! Chan -

Tén. *léger. p.*

Goû - tez le bon - heur que Dieu vous en - voie! Chan -

Bas. *léger. p.*

Goû - tez le bon - heur que Dieu vous en - voie! Chan -

Plus animé.*p*1^{re}s.

- tez et dan - sez, cou - ples a - mou - reux! Oh! les sou_ve -

2^{de}s.

- tez et dan - sez, cou - ples a - mou - reux! Oh! les sou_ve -

T.

- tez et dan - sez, cou - ples a - mou - reux! Oh! les sou_ve -

B.

- tez et dan - sez, cou - ples a - mou - reux! Oh! les sou_ve -

tr.

1^{re}s.  - nirs d'i - vresse et de joie! — Oh! l'écho loin - tain des prin -

2^{de}s.  - nirs d'i - vresse et de joie! — Oh! l'écho loin - tain des prin -

T.  - nirs d'i - vresse et de joie! — Oh! l'écho loin - tain des prin -

B.  - nirs d'i - vresse et de joie! — Oh! l'écho loin - tain des prin -

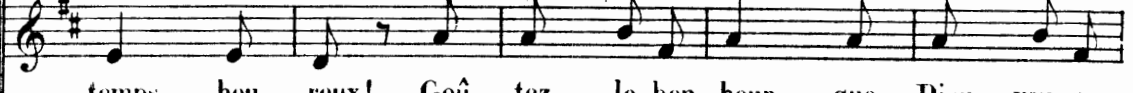

1^{re}s.  - temps heu - reux! Oh! — les sou - ve -

2^{de}s.  - temps heu - reux! Goû - tez le bon - heur que Dieu vous en -

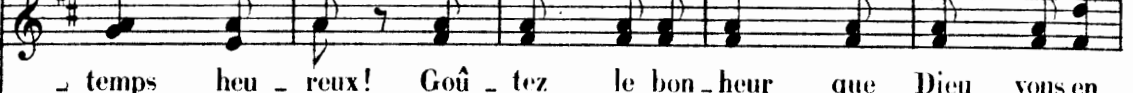
T.  - temps heu - reux! Goû - tez le bon - heur que Dieu vous en -

B.  - temps heu - reux! Goû - tez le bon - heur que Dieu vous en -

1^{re}s. *cresc.*
 - nirs d'i - vresse et de joie! Chan -

2^ds. *cresc.*
 - voie! Sou - ve - nirs d'i - vresse et de joie! Chan -

T. *cresc.*
 - voie! Oh! les sou - ve - nirs d'i - vresse et de joie! Chan -

B. *cresc.*
 - voie! Oh! les sou - ve - nirs d'i - vresse et de joie! Chan -

1^{re}s. *f*
 5 tez, dan - sez, cou - ples a - mou - reux! Dan -

2^ds. *f*
 - tez, dan - sez, cou - ples a - mou - reux! Dan -

T. *f*
 - tez, dan - sez, cou - ples a - mou - reux! Dan -

B. *f*
 - tez, dan - sez, cou - ples a - mou - reux! Dan -

1^{re} S. - sez, fè - - tez

2^{de} S. - sez, fè - - tez fè -
fè - - tez

T. - sez, fè - - tez fè -

B. - sez, fè - - tez fè -

ff

1^{re} S. les sou - ve - nirs des prin -

2^{de} S. - tez les sou - ve - nirs des prin -

T. - tez les sou - ve - nirs des prin -

B. - tez les sou - ve - nirs des prin -

1^{re} S.

2^{de} S.

T.

B.

1^{re} S.

2^{de} S.

T.

B.

1^{re} S.
- tez, dan - - sez!

2^{de} S.
- tez, dan - - sez!

T.
- tez, dan - - sez!

B.
- tez, dan - - sez!

Allegro.

(1) Dans les théâtres où il n'y a point de corps de ballet, passer immédiatement au Final page 354; on pourra même passer de la fin des couplets d'Ascanio, page 301, au dit final.

B
AIRS DE BALLET

1
ADAGIO

(♩ = 69)
And.^{te} sostenuto. *leggiero.*

PIANO.

p *m.d.*

Ped. ★ Ped. ★

m.g. *m.d.*

Ped. ★ Ped. ★ Ped. ★

Ped. ★ Ped. ★

p

Ped. ★ Ped. ★

ten.

Ped. ★

pp mf p

mf

dim. pp

p pp

Ped.

dim.

SCHERZO

Allegretto. (♩ = 96)

PIANO.

CAPRICCIO

PIANO.

Allegretto. (♩ = 100)

f *dim.* *p*

PAS DE SIX

Même mouv!

All^o mod^{to} (♩ = 100)

PIANO

(2) Coupe théâtrale de C à D *

Un peu retenu.

Tempo 4'

All. moderato. (♩ = 132)

(1) Coupure théâtrale de A à B.

(1) On peut à volonté supprimer cette mesure et aller de **A** à **B**.

HABANERA

Andantino.

PIANO.

And^{no} con moto. (♩ = 72)

mf

3

8-----
1
3 3 3 3
3
cresc. sf: dim. p

3
f

p f p

f

8-----
1
3 3 3 3
3
p

8-

SALTARELLE ET SEVILLANA.

Mod^{lo} (♩ = 96)

PIANO.

First system of a piano score. The right hand features a complex, rapid passage with many triplets and slurs. The left hand provides a steady accompaniment with chords and single notes.

Second system of the piano score. The right hand continues with intricate triplet patterns. The left hand accompaniment remains consistent with the first system.

Third system of the piano score. The right hand's melodic line is highly technical, featuring many slurs and triplets. The left hand accompaniment includes some triplet figures.

Fifth system of the piano score. The right hand continues with complex triplet passages. The left hand accompaniment features more triplet figures.

SEVILLANA

All^o vivo. (♩ = 112)

Très léger

PIANO

(1)

(1) Doubles et triples notes ad lib.

Plus retenu

Tempo 4^o

8

sf

sf

8

p

p

1. 2.

mf

sf

p

cresc.

sf sf sf sf *cresc.*

Plus lent.

p

Tempo 1?

dim. *f* *sfz*

ff

ff *ff*

FINAL

Allegro. (♩ = 80) A. SCÈNE ET RÉCITS

(Le ballet est interrompu par des fanfares et des clameurs confuses au dehors)

FRANCESCA.

ASCANIO.
PAOLO.

MALATESTA.
GUIDO.

TÉNORS.

BASSES.

Allegro. (Quelques pages se précipitent en scène)

PIANO.

Tén. (au dehors)

f

— Mort — à Ma-la-tes-ta!

Gloire — à Gui-do de Po-len-ta!

- MALATESTA.

f

In - solen - tes cla - meurs! ———— Peu - ple rebelle et

f

traî - tre! ———— - Aler - te, Monseigneur! ———— La

p

- MAL. (tirant l'épée)

Je bra - ve sa fu - reur ———— et je ne tremble

Eu
O. foule est sur nos pas.

cresc.

(les seigneurs tirent l'épée et se rangent autour de Malatesta)

M.

pas! ————

f

Guido entre en scène suivi de Paolo, d'Ascanio, de chevaliers allemands et d'une foule de bourgeois et d'artisans)

8.

-MALATESTA. *f* Gui-do! - Je

f *mf* *p*

Andante. -MALATESTA. *p*

Récit. L'Empe-reur! Basses. *p*

viens au nom de l'Empe-reur ton maî-tre! L'Empereur!

Andante. Récit. *p* *pp*

-GUIDO.

A ses pieds j'ai por-té nos plaintes, Et voici l'ar-rêt

G. *- par lui dicté!*

TÉL. PARTISANS DE GUIDO.

Regardez! Il pâ - lit! il change de vi -

pp

ten. *ten.*

- MALATESTA. (il remet l'épée au fourreau, tout le monde l'imite)

J'écou - te! Lis-nous ton messa - ge!

- sa - ge!

pp *p* *p*

♩ = 92

Andante sostenuto.

B. LE MESSAGE

- GUIDO. (déroutant le parchemin et lisant:)

p

(Ins - truit — de tes mé - faits et de ta cruau - té)

Andante sostenuto.

pp

cresc.

G. Qui font _____ dans tous les cœurs _____

à. mon pou-voir dé-tes-té, _____

G. Au nom _____ du Dieu-veigneur, _____ au nom de tes vic-ti-

G. -mes, Je te cite à ma barre — et veux — que de tes

G.

cri - mes Tu vien - nes de - vant moi ré - pondre — a - vant de -

G.

- main! — Si tu ne m'o - bé -

G.

- is — sur l'heure, je re - ni - e Mon vas - sal ac - cu - sé par

G.

moi de fé - lo - ni - e! Et — de

G.

toi pour jamais — je re - ti - re ma main.

Variante pour le cas où le chœur qui suit serait supprimé. MALATESTA. **A**(1)

Tén. Camp de GUIDO. *ff*

Silen - ce! Tous!

Bas. Camp de MALATESTA. *ff*

Malheur à toi!

dim.

ff

Bas. *p*

Quoi!

Ped. ★

(1) Coupure ad lib. du chœur suivant de **A** à **B** page 370.

C. CHŒUR ET ENSEMBLE GÉNÉRAL.

Andante. (largement) (♩ = 86)

CAMP DE GUIDO.

TÉNORS.

BASSES.

PIANO.

CAMP DE MALATESTA.

Quoi! — l'Em - pereur ain - si ré - compen - se nos

Andante.

Jus - te prix — qui paiera — tant de sang et de

ar - mes!

- GUIDO. *mf*
L'ar - rêt qui le frappe aujourd'hui

lar - mes!

L'ar - rêt qui le frappe aujourd'hui

G. Pour - ra demain — vous frapper comme

T.

B. Pour - ra demain — nous frapper comme

- PAOLO. (à part)

T. Trem - ble, tremble, vassal — perfide et

G. lui!

T. Trem - ble, tremble, vassal — perfide et

B. lui!

P.
traî - - - tre, Et courbe - toi sous la main de ton

T.
traî - - - tre, Et courbe - toi sous la main de ton

B.

- FRANCESCA. (à part)
J'ai peur!

P.
maî - tre!

- MALATESTA. *p* (regardant les partisans avec mépris)
Quelle fureur!

T.
maî - tre!

B.
mf
Insul - tez _____ à notre sort! _____ Insul -

T. 

B.  *cresc.*

-tez à no-tre sort! Nous bravons l'a-na-

 *cresc.*

- GUIDO.

Va! fuis l'a-na-thé-me

T. 

B.  *b*

- thé - me De l'Em - pereur - et de Dieu

 *mf*

G.  *cresc.*

De ton pa-ys et de Dieu mê - me, Fuis l'a-na-

T. 

B.  *sempre cresc.*

mê - me! Malheur! A vous la mort! — A vous, à vous la

 *ff*

(♩ = 100) - PAOLO.

Va! subis ton

- MALATESTA.

Quoi!

- thé - me!

ff Va! mau - dit, subis ton

ff mort!

P. sort! Fuis devant la_u_a

G. Malheur!

T. sort! Fuis devant la_u_a

B. Malheur!

8

Ah!

P. - thê - - me

G. Malheur _____ à

T. - thê - - me

B. Malheur _____ à

8

P. De ton pa_ys et de Dieu mê - - me! **C**⁽¹⁾

G. toi! Malheur!

Sop. Ah! _____

T. De ton pa_ys et de Dieu mê - - me!

B. vous! Malheur!

8

(1) Coupure obligatoire de **C** à **D**

T
A toi l'exil! _____ A toi la mort! _____

B
Malheur à vous! _____ A vous la

8

- FRANCESCA *f*
O _____ terreur! _____

- ASCANIO *f*
Dieu _____ vengeur! _____

1^{re} Sop.
Ah!

T
Fuis devant l'a_na_thê - me! _____ Fuis devant l'a_na_thê - me!

B
mort! _____ Nous bravons l'ana_thê - me, _____ Nous bravons Dieu lui-

8

T. mort! Va! — mau — dit! subis ton sort! Va! — mau — dit! subis ton
 B. mort! In — sul — tez à no — tre sort! In — sul — tez à no — tre

All^o moderato.

f 3 3 3 3

T. sort! A toi l'e — xil! A toi la mort! A toi l'e — xil! A toi la
 B. sort! Malheur à vous! A vous la mort! Malheur à vous! A vous la

- MALATESTA.

Récit. *f*

Si len — ce...

Sou.

Ah!

T. mort!... — la mort!...
 B. mort!... — la mort!...

8 3 3

370 Andante.

B (1) *Récit.*

M. *Tous!..* *Andante.* *Je dois o-béissan -*

ff *dimin.* *p*

Ped. *f* *p*

M. *- ce Au souverain dont je tiens ma puis - san - ce,* *Et reçois humble -*

mf *p* *tr.*

M. *- ment l'ordre qui m'est donné;* *Andante.* *Mais l'on ou - blie imprudemment peut-ê - tre*

p *p*

M. *Récit.* *cresc.* *Que, pour être ac - cu - sé,* *je suis en - cor le maî - tre,*

p

M. *Et qu'en fin l'Empereur ne m'a pas condamné!* *Nous avons foi dans sa jus -*

p

(1) Fin de la coupure de la Page 360

All^o. (♩ = 144)

M. *ti - ce!*

Ténors.

Basses. *f*

f Sur

Sur vous qu'el - le s'ap - pe - san - tis - se!

All^o

M. *Récit. f*

Pour m'insul -

T. *f*

toi qu'el - le s'ap - pe - san - tis - se!

B.

M. *ter - at - tendez à de - main!.. Vo - tre haine est a -*

M. *dim.*

- veu - gle et trop tôt se ha - sar - de!

(à Paolo lui montrant Francesca)

M. *p*

Mon frè - re, j'ai reçu sa

ff *p* *Andante. (♩ = 66)*

M. *cresc.*

main!... Fran - cesca — m'appar - tient, je la fie à ta

p *p*

M. *p* *pp* *Andante.*

gar - del!... *GUIDO. (à part)* *p* Perfi - des a -

PAOLO. (à part) *p*

O — coupable joie! —

MALATESTA. (à part)

— dieux! — Quel éclair — de joie brille dans leurs

pp

And.^{te} sostenuto. (♩ = 104)

FRANCESCA. (à part)

yeux!... *p* Mon cœur, — sois sans re — mord! — Mon

dimin. *pp*

crese.

cœur, — sois sans re — mord! — C'est Dieu, — c'est Dieu lui —

dim. *p*

mê — me Qui m'é — loi — gne de ce que j'ai — mel Hé

pp

F. *cresc.*
 - las! main - te - nant mainte -

P. PAOLO. *p*
 Que mon cœur soit sans re - mord!

MALATESTA. *pp*
 Ô fu - reur!

G. GUIDO. *pp*
 Ah pour toi

F. *f* *dim.*
 - nant vienne la mort! Qui c'est Dieu, c'est Dieu lui -

P. ASCANIO. *f* *dim.*
 A toi! l'a - na - thé - me!

P. *f* *dim.*
 C'est Dieu lui - mê - me qui m'é - loi - gne!

M. *cresc.* *dim.*
 Coup du sort! A vous, à vous la mort!

G. *cresc.* *dim.*
 le remord! La honte et le re - mord!

cresc. *sfz* *dim.*

F. *p*
 mê - me Qui m'é - loi - - gne - - de ce que

M. *pp*
 Ô fureur!

G. *pp*
 Oui! pour toi

F. *f*
 j'ai - - me! Ah! - - main - te - nant vien - - vien - - la

ASCANIO.

M. *f*
 A toi la hon - te et le remord le - re -

PAOLO. *p* *cresc.* *f* *dim.* *p*
 de - - ce - - que j'ai - me, hé - las! - -

M. *cresc.* *f* *p*
 Coup du sort! A vous la mort! la - - mort!

G. *cresc.* *f* *p*
 le remord! A toi la - - mort!

a tempo. (♩ = 116)

F. - mort!

A. - mord

P. Ah! maintenant loin de mon

G. *mf* Ah! tu te ris en vain du sort! Courbé sous

1^{re} Sop. Fuis de -

2^{de} Sop. *p* De ton pa - ys et de - Dieu mê - me Fuis de -

Ténors. *p* De ton pa - ys et de - Dieu mê - me Fuis de -

Basses. De l'em - pe - reur et de - Dieu mê - me Nous bra -

(♩ = 116)
a tempo. *p*

mf

F. Ah! — mon cœur!

P. à — me, défail — lan — ces coupa — bles!

G. *cresc.* Pa — na — thé — — me *p* De ton — pa — ys et de — Dieu

1^{re} S. *cresc.* — vant Pa — na — thé — — me!

2^{es} S. *cresc.* — vant Pa — na — thé — — me! *p* A toi — l'e — xil, à toi — la

T. *cresc.* — vant Pa — na — thé — — me! *p* A toi — l'e — xil, à toi — la

B. *cresc.* — vous Pa — na — thé — — me! *p* Mal — heur à vous! à vous la

F. Ah! Ah! mon

ASCANIO.
A toi la hon-te, à

P. Ah! c'est Dieu même, Qui

MALATESTA.
Ô coup du

G. même, A toi la honte et le remord!

CS. Su - bis - ton sort, A toi la mort!

MS. mort! Su - bis - ton sort, A toi la mort!

T. mort! Su - bis - ton sort A toi la mort!

B. mort! Mal - heur - à vous A vous la mort!

mf

cresc.

cresc.

cresc.

cresc.

cresc.

cresc.

Var. 

F. *cresc.*
 cœur, sois sans re - mord! Ah!

A. *cresc.*
 toi le re - mord! A

P. *cresc.*
 - loi - gne qui m'é - loi - gne de ce que

M. *cresc.*
 sort! Ô coup du sort! A moi la

G.
 Ah tu te ris, en vain du sort!

1^{rs}s.
 A toi l'exil! A toi l'exil!

2^{ds}s.
 A toi l'exil! A toi l'exil!

T.
 A toi l'exil! A toi l'exil!

B.
 Mal - heur à vous! Mal - heur à vous!

cresc.

f *p* *dim.* *pp*

E. *f* *p* *dim.* *pp*

A. toi!

P. *f*

V. *f*

G. honte, A vous la mort!

S. *f*

M. *f*

T. *f*

B. *f*

mf *ff*

S. vien - - ne la mort! Ah! Ah!
 A. le re_mord! à toi
 P. vien - - ne la mort! la mort!
 M. Coup du sort! à vous
 G. Le re_mord! oui,
 1^{rs}. la mort!
 2^{ds}. la mort!
 T. la mort!
 B. la mort!
 P. *espress.* *p*

Allegro *ff*

Sop. *ff* Va! — mau — dit, subis ton sort! va! — mau — dit, subis ton

Tén. *ff* Va! — mau — dit, subis ton sort! va! — mau — dit, subis ton

Bas. *ff* Va! — mau — dit, subis ton sort! va! — mau — dit, subis ton

Allegro. In — sul — tez à no — tre sort! In — sul — tez à no — tre

ff

FRANCESCA. *f* Mon — cœur, mon — cœur, — sois

ASCANIO. *f* A — toi — la — honte — et

PAOLO. *f* Mon — cœur, mon — cœur, — sois

MALATESTA. *f* Ô — coup — du — sort, — ô

GUIDO. *f* A — toi — la — honte — et

S. sort! A toi l'ex — il! A toi la mort! A toi l'ex —

T. sort! A toi l'ex — il! A toi la mort! A toi l'ex —

B. sort! Malheur à vous! A vous la mort! Mal — heur à

ff

F. sans — re — mord! Vien — ne la

V. le — re — mord! Tu — ris du

P. sans — re — mord! Vien — ne la

M. coup — du — sort! A — vous la

G. le — re — mord! Tu — ris du

S. — il! A toi la mort! — Va! mau_dit, — su_bis ton

T. — il! A toi la mort! — Va! mau_dit, — su_bis ton

B. vous! A vous la mort! — In_sul_tez — à no_tre

ff

F. *ff*
mort! _____ Ah! _____ Ah! _____

A. *ff*
sort! _____ Tu _____ ris du _____

P. *ff*
mort! _____ Vien - - ne la _____

M. *ff*
mort! _____ A _____ vous la _____

G. *ff*
sort! _____ A _____ toi la _____

S. *ff*
sort! _____ A toi la mort! A toi la

T. *ff*
sort! _____ A toi la mort! A toi la

B. *ff*
sort! _____ A vous la mort! A vous la

ff

F. — Vien — ne la mort! Vien — ne — la —
 A. sort! A — toi la honte et — le — re —
 P. mort! Vien — ne la mort! Vien — ne — la —
 M. mort!
 G. mort!
 S. mort! A — toi l'ex — il, — à — toi — la —
 T. mort!
 B. mort!

F. *ff* *be* mort! Ah! mon cœur, ah! sois sans re -
 A. *ff* *be* - mord! Ah! tu ris, ah! tu ris du
 P. *ff* *be* mort! Ah! mon cœur, ah! sois sans re -
 M. *ff* *be* Ah! quel coup du sort! A moi la honte à moi la
 G. *ff* Ah! tu ris du sort! A toi la honte et le re -
 S. *ff* *be* mort! Va! mau - dit! va! su - bis ton
 T. *ff* Va! su - bis ton sort, mau - dit! va! su - bis ton
 B. *ff* Ah! Malheur à vous! Mal - heur à vous! A vous la
ff *sf* *sf* *sf* *sf*

E. - mord! Et main - te - nant plus de re - mord! - Vien - ne la
 A. sort! A toi la honte et le re - mord! - A - toi la
 P. - mord! Et main - te - nant plus de re - mord! - Vien - ne la
 M. hon - te! A vous la mort! Oui la mort! - A - vous la
 G. - mord! va! A toi la mort! Oui, la mort! - A - toi la
 S. sort! A toi l'ex - il A toi la mort! - A - toi la
 T. sort! va! A toi la mort! Oui, la mort! - A - toi la
 B. mort! oui, A vous la mort! Oui, la mort! - A - vous la

Largement.

F. mort! la mort! _____
 A. mort! la mort! _____
 P. mort! la mort! _____
 M. mort! la mort! _____ *à Francesca.*
 G. mort! la mort! _____ Adieu _____
 S. mort! la mort! _____ *ff* A toi _____ la
 T. mort! la mort! _____ A toi _____ la
 B. mort! la mort! _____ A vous _____ la

Largement.

ff a tempo.

E. *ff* Ah!

A. *ff* La mort!

P. *ff* Ah!

M. *ff* Mada - me! A - dieu!

G. *ff* La mort!

S. *ff* mort! A toi la mort!

T. *ff* mort! A toi la mort!

B. *ff* mort! A vous la mort!

8

ff a tempo.

F.
A.
P.
M.
G.
S.
T.
B.

Ped. Fin du
3^e Acte.
★

ACTE IV

N° 18

A. INTRODUCTION_B. RECIT_C. CHANT DU LIVRE

A. INTRODUCTION

Andante sostenuto. (♩ = 63)

PIANO.

B. RÉCIT.

Andante *p* *Récit.*

FRANCESCA.

Tout se tait! Tout s'en - dort! Mon é - poux est par -

Andante.

PIANO.

Récit.

(silence.)

F.

- ti; Sous le pas des chevaux le sol a re - ten - ti. Me voi - là

F.

seu - le a - vec moi - mê - me; Seule a - vec ma dou - leur, —

pp

rit.

seule a _ vec mon a _ mour!.. — Ô re —
 pressez un peu.

suivez.

pp

sf — *dim.*

_ grets! Ô rê _ ves d'un jour!.. —

sf — *p*

cresc. — *p*

Pa_o_lo va me fuir pour ja _ mais!.. Et je l'ai _ me!..

sf — *p*

(Elle s'assied et pose la main sur le livre fermé qui se trouve sur la table.)

All^o moderato.

pp — *mf* — *rit.*

Ah! ce li _ vre!
 (à volonté.)

C. CHANT DU LIVRE

Andante. (♩ = 76) 1^{re} STROPHE. *p*

FRANCESCA.

Ce li_vre est tou_te notre his_

PIANO.

F.

_toi _re; Il a re _ çu tous nos a _

F.

ah! *pp* _veux! Ah! Doux in_ter _ prè _ te

pp *dimin.*

F.

cresc. de nos vœux, — Au bonheur il nous a fait croi _ re!..

mf *p*

E. Ah! — de ce livre i_nani — mé S'échappe un murmu — re cé —

fp *p*

crese. *f* *p*

E. — les — te!.. Mon Pa_o — lo!.. Mon bien aimé!.. mon bien aimé!.. Non!

fp *f*

pressez un peu.

E. non! Tais-toi, li — vre fu — nes — te!.. Tom —

p

tempo 1^o *p*

E. — beau de — no_tre cœur, sois à jamais fermé! Sois — à ja_mais —

Tempo 1^o *p*

cresc. *dim. a Tempo.*

F. *sois à jamais fer_mé!*

a Tempo. *dim. rit.*

p *mf*

un poco più animato.
2^e STROPHE.

F. *De tes pa_ro les ca_res*

un poco più animato.

p

F. *_san tes L'è_cho loin_tain me suit tou*

F. *-jours! Le feu brû*

cresc. *pp* *dimin.* *poco cresc.*

F. *lant* de nos a - mours

F. *cresc.* Court dans tes pa - ges frémis - san - tes!..

F. *dim.* *p* D'un - foyer mort et consu - mé Quelle cendre en - co - re te

F. *cresc.* *f* *p* res - te? Mon Pa - o - lo!.. Mon bien aimé!.. mon bien aimé!.. Non,

crusc.

F. non! Tais-toi, li - vre fu - nes - te!... Tom -

F. - beau de no - tre cœur, reste à ja - mais fer - mé!

p

F. *p* reste à ja - mais *rit.* fer - mé!

p

F. reste à jamais fer - mé!

p *a Tempo.*

CHANSON

Allegretto. (♩ = 72)

FRANCESCA.

ASCANIO.

PIANO.

1^{er} COUPLET.
(dans la coulisse)

Allegretto. Mon maî - tre m'a dit: — L'honneur m'inter -

F. *p* C'est la voix d'As -

A. *p* _dit De re - voir ma bel - le!

F. _canio, son serviteur fi - dè - le.

A. Mal - gré mon a - mour, Quand viendra le

F. Hé_las! —

A. jour Je serai loin d'é_l — le! — Et moi, j'ai répondu:

(Harpe dans la coulisse)

Più mod^{to} (♩ = 52)
f bien rythmé.

A. Più mod^{to} Sans com_bat - tre pour quoi - se ren - dre? Le bien vo -

mf

rit. e dim. a Tempo. *p*

A. -lé peut se re - pren - dre; L'amant qui fuit — est atten -

suivrez. a Tempo. *p*

poco rit.

A. - du! L'amant qui fuit est at_ten_du! Le bien vo - lé peut se - re -

A. *crsc.* *mf* *p*

-pren - dre, Le bien vo - lé peut se - re - pren - dre;

crsc. *suivez.*

A. *p* *f* *risoluto.* *tr.*

L'amant qui fuit est attendu, L'amant qui fuit est atten -

sf *p* *f*

Mod.^{to} sostenuto. - FRANCESCA.

A. *p*

- du! - A - dieu, cher Pao - lo! Que de nos tristes

Mod.^{to} sostenuto.

F. *p*

flammes Tout s'effa - ce! L'amour ne peut nous ré - u -

F. *f* *p* *riten.* *3*

- nir, Je ne veux plus, je ne veux plus me sou - ve -

suivez.

sf. *dim.* *3* *p* (elle sort lentement)

- nir!.. Pars!.. La mort seule unit les âmes!

p *pp* *p* *rit.*

All^{to} *mf* *2^e COUPLET.*

(toujours dans la coulisse)

Mon maî_tre m'a dit: _____ Mon sort est maudit! Je suis las de vi -

All^{to} *p.*

- vre! De_main, loin d'i - ci, _____ De mon noir sou_ci Que Dieu me dé -

p.

- li - vre! _____ Et moi j'ai ré_pondu: _____

sf.

Più mod^{to} *bien rythmé.*

Più mod^{to} Sans com_bat - tre pour quoi - se ren - dre? Le bien vo -

Harpe dans la coulisse. *mf*

rit. e dim. *a Tempo. p*

A. *lé* peut se re - pren - dre; L'amant qui

suivez. *poco rit.* *p* *a Tempo.*

A. fuit est at - ten - du, L'amant qui fuit est at - ten - du! Le bien vo -

A. *lé* peut se - re - pren - dre, Le bien vo - *lé* peut se - re -

cresc. *cresc.* *suivez.*

A. *mf* *p* - pren dre; L'a - mant qui fuit,

A. *p* est at - ten - du! *f* Risoluto. L'a - mant qui fuit... 2/4

sf 2/4

(Ascanio, frappé d'un coup de poignard jette un cri)

A.

f Ah! *All'ro*

dimin. *p*

- PAOLO. (entrant) Récit.

(il se penche sur le balcon) (appelant)

p N'est-ce pas As - ca - nio qui m'ap - pel - le? As -

Récit. *ppp*

P.

p -ca - nio? Tout est som - bre, Tout dort... -

P.

Quel est - ce bruit de pas?.. Écoutons. Non, *tranquille.*

P.

plus rien que le si - lence et l'om - bre.

N° 20

AIR

Andantino. (♩ = 60)

PAOLO.

Andantino.

dolce. *mf*

J'ai voulu te re-voir, — ô Para-dis per-du, — Té-

p *cresc.* *p*

-moin de mon bonheur! — té-moin de mon sup-pli-ce! Qu'à tout ja-

dim. *p*

mf *cresc.*

-mais, qu'à ja-mais — en — toi — mon — cœur — ense-ve-

f *Pressez un peu.*

P. *lis - se Le se - cret d'un a - veu par toi seul en - ten - du! par*

Pressez un peu.

suivez.

P. *toi, par toi seul en - ten - du! Elle est*

a Tempo.

p *pp*

P. *seule! Elle dort peut - ê - tre!.. Va...*

mf

P. *va!.. ne crains pas mes a - dieux. J'obéis! et je*

p. *cresc.*
 pars!.. et te laisse à ton maî - tre! Vers lui, tu

p. *dim.*
 peux tourner et ton cœur _____ et tes yeux! _____

p. *Poco agitato.*
 Mais... mais, a - vant de partir, a -
Poco agitato.

cresc. *rit.*
 -vant de fuir ces lieux, _____ Pour - n'y plus jamais repa - raî - tre...
cresc. *suivez.*

Tempo 1^o
très expressif.

p *cresc.*

J'ai voulu te re - voir, ô Para - dis per - du, Té -

Tempo 1^o

pp *cresc.*

f *dim.* *p*

- moin de mon bonheur, témoin de mon sup - pli - ce! Qu'à ja -

mf *f*

cresc. *f*

- mais en toi mon cœur ense - ve - lis - se Le se -

p

f *m.g.*

- cret d'un a - veu par toi seul en - ten - du!

p *f*

p.

ô Pa - ra - dis per - du, Té - moin de mon bon -

p.

-heur! ô Pa - ra - dis, té - moin de mon suppli - ce!

p.

J'ai voulu te revoir, ô Paradis per - du!

f

a Tempo.

dim.

dim. e rit.

pp

p Ped.

Moderato. *f* *p* *p*

P. O Dieu! qui l'eût pu croi_re?.. Sans un re_gret!.. Sans un mot de pi_

Moderato.

mf

(ses yeux tombent sur le livre placé sur la table) *p* **a Tempo.**

P. _tié!.. Le livre _ est encor là qui garde la mé_

dim. *pp* **a Tempo.**

P. _moi_re De ce bon_heur par elle à ja_mais oublié!..

Più animato. (*s'approchant du livre*) *f* *p*

P. Dieu puissant!.. La voilà, cette amoureuse pa_ge

Più animato. *pp*

P. *p*

Où nos regards — venaient en — sem — ble se po — ser!... —

P. *pp*

(lisant d'une voix entrecoupée)

« La Rei — ne s'in — cli —

P. *p*

— na, con — fu — se de vi — sa — ge...

P. *poco cresc.* *dim.* *p*

Et devant Galléhaut... lui donna — le baiser!

pp

(replaçant le livre tout ouvert
sur la table)

f Récit.

P.

Récit. Bai-ser men-teur!.. bai-ser qui me tor-tu-re! Que je sens

P.

là, — comme le fer — En-cor présent dans la bles-

P.

-su-re!.. Avant-coureur du ciel — qui m'a donné l'en-

Animez peu à peu. *All^o* *cresc.*

P.

-fer!

P.

p (écoutant) (il se cache derrière une tapisserie)

Dieu! c'est el-le!..

DUO FINAL

Andante. (♩ = 54)

FRANCESCA.

(Francesca paraît un flambeau à la main)

PAOLO.

Andante.
mystérieux.

PIANO.

F. *Récit.* *p*

Quel charme in_vin-ci - ble mât - ti - re?

F.

J'im_plo_re le sommeil, et le sommeil me fuit.

F. *poco cresc.* *dim.*

Ô si_lence, ô fraî_cheur, ô parfums de la

Un peu plus lent.

F. nuit! — Calmez mon cœur!.. Chassez un funeste dé-li-re

En peu plus lent.

pp *pp*

f

(elle se laisse tomber sur le fauteuil après de la table)

All^o agitato.

Andantino *pp*

f *p*

— FRANCESCA (ses yeux se portent sur le livre)

pp *f* Non! non! Je l'ai ju - ré!

Je ne veux plus — te li - re!

(Après ces derniers mots, Paolo a soulevé la tapisserie et reste immobile, les yeux fixés sur Francesca)

(Après un nouveau silence, Francesca semble frappée d'une idée subite)

p *pp* ri - te - nu - to.

All^o moderato. *p* *cresc.* **f**

E. Mais... ce livre est ouvert!.. Comment? Par qui? grand

All^o moderato. *pp*

(Sans se retourner, sans voir, mais comme si elle devinait que Paolo est derrière elle)

E. Dieu! Quelqu'un est donc i - ci?.. Je frémis de compren - dre!

pp

E. Non!.. Ne parais pas! Fuis!.. Sans me voir!.. Sans m'enten - dre!

f *p* *f* *cresc.*

E. **f Allegro.**

PAOLO. Grâ - cel.. fuis!.. (s'élançant vers Francesca) Récit. *p*

Allegro. Pas a - vant de t'a - voir dit a -

f *sfz* Récit.

(Défaillante)

(♩ = 132)

F. *Ah!*

P. *-dieu!* *Je t'obéis - sais,*

a tempo.

a tempo.

f *p* *p* *p*

P. *l'â - me dé - ses - pé - ré - e,* *Je re - voyais ces lieux* *pour*

mf *p* *poco rit.*

suivrez.

P. *la der - niè - re fois! Soudain, j'ai re - connu ta voix!... Je vou - lais*

a Tempo.

a Tempo.

P. *fuir!* *Tu l'es mon - tré - e!* *Et main - te - nant que Dieu*

p *f risoluto.* *a Tempo.*

a Tempo.

P. *f*

te jet - te sur mes pas, — Non! non! je ne par - ti - rai

P. *p*

pas, Sans a - voir con - tem - plé ton i - ma - ge a - do -

P.

- ré - e! Sans l'em - por - ter au fond du cœur —

FRANCESCA.

P. *f*

Comme un rayon du ciel, — des té - nè - bres vain - queur!

p cresc.

Insen -

(S'arrachant des bras de Paolo)

F. *- sé! Cet adieu su - prê - me Nous perd tous deux!..*

P. *'Tous deux?*

(Comme si elle prenait une résolution suprême)

-FRANCESCA. *plus lent.**a tempo.*

Dou - tes - tu que je t'ai - me?... a tempo.

Plus lent.

p

(♩ = 144)

All^o agitato. (S'abandonnant peu à peu, avec une passion croissante)*cresc.*

F. *Pen - ses - tu que le pas - sé De mon cœur soit ef - fa -*

All^o agitato.

pp

F. *- cé?... Que ce foy - er soit en cen - dre? Qu'un*

f

p

F. *seul de tes re_gards ne le rani - me*

ppp

F. *pas?... Et que je puis - se l'enten - dre Sans l'at_tirer dans mes*

F. *bras! Sans é_pi - er ton sou_ri - re? Sans m'eni_vrer de ta*

sempre cresc. *sf*

F. *voix? Et sans per - dre mon â - me, ô su -*

sf *f* *p*

F. *p*
 - prê - me dé - li - re! A fai - mer, a te le

F. *cresc.* animez peu à peu
 di - re, A te le di - re cent fois! ô su - prê - me dé -
 animez peu à peu

F. *f* *ff*
 - li - re! A fai - mer à te le dire cent

The third system features a more intense vocal line with 'li - re! A fai - mer à te le dire cent'. The piano accompaniment is sparse, focusing on harmonic support. Dynamics include *f* and *ff*.

F. (Revenant à elle et voulant s'éloigner) Un peu plus lent.
 fois! (Daus les bras de Francesca) Qu'ai-je fait? (La retenant)
 PAOLO. *f* Fran - ces - ca!... ah! *p* par - le -

The fourth system is divided into two parts. The first part is for Paolo, with the instruction '(Revenant à elle et voulant s'éloigner) Un peu plus lent.' and the lyrics 'fois! (Daus les bras de Francesca) Qu'ai-je fait?'. The second part is for Francesca, with the instruction '(La retenant)' and the lyrics 'ah! par - le -'. Dynamics include *f* and *p*.

P. *p* moi! j'é-cou - te! Je trem - ble, mon cœur dou - te!..

Andantino con moto. (♩ = 112)

P. *p* (avec extase) Val... le ciel est à moi!

Andantino con moto.

mf *dim.*

Ped.

P. *f* Risoluto Que son ton - ner - re gron - - -

pp *mf*

P. *rit. dim. p* - de! Je ne vois plus au mon - de, Je n'entends plus - que *pressez un peu.*

dim. *mf* *p* *suivrez.* *p*

-FRANCESCA.

p

Si - len - ce!.. Un bruit de pas!

toi!

a tempo.

rit. e' dim. *p* *p>*

Ped. *

-PAOLO. (allant à la fenêtre et écoutant)

Non! c'est mon pa - ge!

pp *pp*

mf (avec désespoir) *cresc.* *f*

Ah! les chevaux sont là! Le - xil est mon par - ta - ge! Un au - tre!..

Animez un peu. (suppliant)

Animez un peu. Rends le calme à mes sens é - ga - rés! Ne me dis - pu - te pas cette

p *dim.* *pp* *poco rit.*

presser un peu. cresc. f

heure! La der_nière!.. Dans un ins_tant, grand Dieu! Nous serons sé pa _ rés!... Non!

pp

All^o risoluto. (♩ = 132)
-FRANCESCA.

Vois _____ ma dou_leur pro -

Non! _____ Le ciel est à moi!

All^o risoluto.

- fon _ de Et _____ si ta foudre gron _ de, Mon

Que son tonner _ re gron _ de! Je ne vois plus au

sfz

F. Dieu, ne frap-pe que moi, — ô —

P. mon - de, je ne vois plus, — Je n'entends plus que toi! —

p

F. *cresc.* Dieu, ne frap-pe que moi, — ô Dieu — ne

P. *cresc.* non! non! je ne — vois plus — que

mf

F. frap - pe que moi! Ah! —

P. toi! Le ciel, le ciel est à moi! —

f *ff*

(S'arrachant de nouveau des bras de Paolo)

8

Récit.
- FRANCESCA.

f Malheureux!... à l'hon_neur rien ne peut nous sous-trai _ re! Souviens-

Récit.

fp

F. toi! souviens toi _____ que mon é_poux...ton frè _ re...M'a remise en tes

Andantino. (♩ = 96)

F. mains!... (Paolo montrant à Francesca le livre resté ouvert)

PAOLO. *p* 3

Je me souviens

Andantino.

f *p* *dim.* *pp*

P. qu'un jour Nous li_sions dans ce livre une his_toi_re d'amour!..

pp *pp*

(à demi voix)

P. Et moi, perdu dans mon ex - ta - se, Je me di - sais:

poco rit.

très expressif.

P. ses yeux ver - ront — Ce que pen - se mon â - me! Et que le ciel - s'em -

pp *cresc.*

dim. *p*

P. - bra - se — Si tes lè - vres a - lors n'out ef - fleu - ré mon

dim. *pp*

- FRANCESCA. (Elle se laisse tomber sur le fauteuil)

P. Dieu! (Paolo s'agenouille près d'elle) (indiquant du doigt sur le livre) *cresc.*

front! Nous étions ain - si! Reconnais-tu la

p *pp*

p

pa - ge!.. La rei - ne, d'un bai - ser, pay - ait — le doux ser -

p

- va - ge De Lan - ce - lot! Et moi, tu n'as pu Pou - bli -

sempre pp

p

- er! Je di - sais par deux fois: Oh! l'heu - reux — che - va -

cresc. *f* *poco rit.*

mf *p*

- FRANCESCA. (agitée)

f

Pa - lo - lo! Grâ - ce! grâ - ce!..

p

- lier!.. Toi, trem - blan - te d'émoi,..

f *p* *sf* *p*

p *dim.*
 Oh! je m'en souviens! A voix basse, Ta bouche

(S'abandonnant à l'étreinte de Paolo et le baisant sur le front)

FRANCESCA.

rit. *m.g.* *sf:* *rit.*
 a mur_muré... — Pas plus heureux que toi!

Un peu plus lent.

p *p*
 A_mour...
 Un peu plus lent. A_mour en_i_vrant!

Andantino. (♩ = 92)

PAOLO. *p*

p *Andantino.*
 Amour en_i_vrant! Dé_vo_ran - te

Ped. * Ped. * Ped. *

F. *p* Amour en - i -
 P. *cresc.* flam - me! A - mour en - i - vrant!
 Ped. *

F. *cresc.* - vrant! Dé - vo - ran - te
 P. Dé - vo - ran - te flam - me! Tu
 Ped.

F. *p* flam - me! Tu bri - ses ma for - ce et ma vo - lon - té.
 P. *cresc.* bri - ses ma for - ce et ma vo - lon - té. Ré - u -
 Ped. *cresc.*

E. Ré - u - nis, ré - u - nis nos cœurs et n'en fais qu'une
 P. - nis - nos cœurs, ré - u - nis nos cœurs et n'en fais qu'une

f *cresc* *mf* *cresc*

ff (Ici A-caquo entre mourant et tombe sans pouvoir prononcer une parole)

E. à - - - me Jus - que
 P. à - - - me Jus - que

ff

(Malatesta paraît sur le seuil)

E. dans la mort et l'é - ter - ni - té! Jus - que
 P. dans la mort et l'é - ter - ni - té! Jus - que

ff

(Il tire son épée)

Largement.

E. dans la mort et l'é-ter - ni -

P. dans la mort et l'é-ter - ni -

Largement.

And^{no} con moto. (♩ = 88)

(Un rideau de nuages passe devant le théâtre)

E. - té!

P. - té!

And^{no} con moto.

ff

ff

N^o 22

ENSEMBLE ET APOTHÉOSE

Paolo et Francesca sont debout au sommet d'un rocher, comme
au 2^e tableau du prologue (même décoration)Andantino. Tempo 1^o

FRANCESCA. *mf* Amour sans es - poir

PAOLO. *mf* Amour sans es - poir

PIANO. *p* *fp*

F. Ta cou - pa - - - - - ble flam - - - - - me - - - - - Em -

P. Ta cou - pa - - - - - ble flam - - - - - me - - - - - Em -

F. *cresc.* - bra - - - - - se mes sens - - - - - Em -

P. *cresc.* - bra - - - - - se mes sens - - - - - Em -

F. *3*
-bra-se mes sens _____ Tou-jours ! _____ tou-jours!

P. *3*
-bra-se mes sens _____ tou-jours ! _____ tou-

cresc.
f

F. *ff*
hélas! _____

P. *ff*
-jours! ah! _____

ff

dim.
p poco rit.

(Le fond du théâtre s'ouvre tout entier. — Béatrix apparaît entourée d'anges radieux au sein d'une auréole lumineuse et sans limites.)

Même mouv! (♩ = 72)

mf

Ped.

cresc.

★

— VIRGILE.

A (1)

E - toi - le du par - don, —

Sopranos. (à bouches fermées)

Ténors. (à bouches fermées) pp

Basses. (à bouches fermées) pp

poco rit.

A (1)

(acc^t ad lib.)

pp

V. mes_sagè re bé_ni e! Ta Béatrix, ô

S.

T.

B.

pp

p *dim.*

Ped. ★

V. Dan_te, à nos yeux vient s'of_frir!

S.

T.

B.

p *dim.*

Ped. ★

A (1)
Plus retenu.

rit.

V. C'est aux cieux _____ que l'a - mour est l'ivresse incon - nu - e!

suivez le chant.

S. *pp* *suivez le chant.*

T. *pp* *suivez le chant.*

B. *pp* *suivez le chant.*

Plus retenu.

p *suivez.*

a Tempo.
cresc.

V. Sa couron - - - ne ne ceint que le front du martyr! _____

S. *a Tempo.*

T. *a Tempo.*

B. *a Tempo.*

a Tempo.

(1) Coupe théâtrale de **A** à **B**.

V. *p* Plus retenu. *cresc.* *f* *p* *riten.*
 Pour régner sur la mort il faut vaincre la vi - e! Il faut mourir d'aimer

S. *pp*

T. *pp*

B. *pp*

Plus retenu. *pp* *suivez.*

V. pour aimer sans mourir pour ai - mer sans mourir!

S.

T.

B.

mf

ENSEMBLE FINAL

B (*) *And^{te} con moto.* (♩=92)

-FRANCESCA. *f*

Soleil _____ des é - lus, _____

-BÉATRIX. ⁽¹⁾ *f*

Soleil _____ des é - lus, _____

-VIRGILE. ⁽¹⁾ *f*

Soleil _____ des é - lus, _____

-PAOLO. *f*

Soleil _____ des é - lus, _____

- DANTE. ⁽¹⁾ *f*

Soleil _____ des é - lus, _____

Sopranos. *f*

Soleil _____ des é - lus, _____

Ténors. *f*

Soleil _____ des é - lus, _____

Basses. *f*

Soleil _____ des é - lus, _____

And^{te} con moto. (♩=92)

B *f*

(*) Fin de la coupure

(1) Ad libitum.

que ta sain - te flam - me Em -
 ta vi - van - te flam - me Em -
 que ta sain - te flam - me Em -
 que ta sain - te flam - me Em -
 que ta sain - te flam - me
 ta vi - van - te flam - me Em -
 ta vi - van - te flam - me Em -
 ta vi - van - te flam - me
 ta vi - van - te flam - me Em -
 ta vi - van - te flam - me

F.
 _ bra - se mon cœur, em -

B.
 _ bra - se leur cœur, em -

V.
 _ bra - se mon cœur, em -

P.
 _ bra - se mon cœur, em -

D.
 Em_bra - se mon

S.
 _ bra - se mon cœur, em -

T.
 _ bra - se mon cœur, em -

B.
 Em_bra - se mon

Piano accompaniment:

F. *brase mon cœur _____ et ma vo-lon-té! _____ Cé -*

B. *brase leur cœur _____ et leur vo-lon-té! _____ Cé -*

V. *brase mon cœur _____ et ma vo-lon-té! _____*

P. *brase mon cœur _____ et ma vo-lon-té! _____ Cé -*

D. *cœur _____ et ma vo-lon-té! _____*

S. *brase mon cœur _____ et ma vo-lon-té! _____ Cé -*

1^{er} Ténors. *brase mon cœur _____ et ma vo-lon-té! _____ Cé -*

2^ds Ténors. *_____ et ma vo-lon-té! _____ Cé -*

B. *cœur _____ et ma vo-lon-té! _____ Cé -*

F. *les - tes con - certs, — en - i - vrez mon*

B. *les - tes con - certs, — en - i - vrez leur*
Chas - te Bé - a - trix, ver - se dans son

V. *Chas - te Bé - a - trix, ver - se, ver - se dans son*

P. *les - tes con - certs, — en - i - vrez mon*

D. *Chas - te Bé - a - trix, ver - se, ver - se en mon*

1^{re} Sop. *les - tes con - certs, — en - i - vrez mon*

2^{de} Sop. *les - tes con - certs, en - i - vrez — mon*

1^{er} T. *les - tes con - certs, — en - i - vrez mon*

2^d T. *les - tes con - certs, en - i - vrez — mon*

B. *les - tes con - certs, en - i - vrez — mon*

ff
 à - me! Gloi - re gloire à Dieu, dans l'é -
 à - me! Gloi - re gloire à Dieu, dans l'é -
 à - me! Li - nef - fable amour de l'é -
 à - me! Gloi - re gloire à Dieu, dans l'é -
 à - me! Li - nef - fable amour de l'é -
 à - me! Gloi - re gloire à Dieu, dans l'é -
 à - me! Gloi - re
 à - me! Gloi - re gloire à Dieu, dans l'é -
 à - me! Gloi - re
 à - me! Gloi - re
 à - me! Gloi - re

ff
 8
 Ped. ★

F. *ter-ni-té* ——— Gloi - re gloire à Dieu, ———

B. *ter-ni-té* ——— Gloi - re gloire à Dieu, ———

V. *ter-ni-té* ——— Gloi - re gloire à Dieu, ———

P. *ter-ni-té* ——— Gloi - re gloire à Dieu, ———

D. *ter-ni-té* ——— Gloi - re gloire à Dieu, ———

1^{rs} S. *ter-ni-té* ——— Gloi - re gloire à Dieu, ———

2^{ds} S. ——— gloire à Dieu! ——— gloire à Dieu,

1^{rs} T. *ter-ni-té* ——— Gloi - re gloire à Dieu, ———

2^{ds} T. ——— gloire à Dieu! ——— gloire à Dieu,

B. ——— gloire à Dieu! ——— gloire à Dieu,

Ped. 

Largement.

F.
 dans l'é-ter - ni - té!

R.
 dans l'é-ter - ni - té!

V.
 dans l'é-ter - ni - té!

P.
 dans l'é-ter - ni - té!

D.
 dans l'é-ter - ni - té!

rs S.
 dans l'é-ter - ni - té!

ds S.
 dans l'é-ter - ni - té!

T.
 dans l'é-ter - ni - té!

T.
 dans l'é-ter - ni - té!

B.
 dans l'é-ter - ni - té!

ff

F.
 B.
 V.
 P.
 D.
 1st S.
 2^{ds} S.
 1st T.
 2^{ds} T.
 B.

8

8

FIN.