

Sept. 75 Théâtre des Variétés

LE  
**MANOIR**  
**DE VICTOR DU**  
 OPÉRETTE en 3 Actes  
**DE SERPETTE**

PARTITION CHANT & PIANO

Pr. 12<sup>f</sup> net

A Jacques Offenbach

PARTITION CHANT & PIANO arrangée par M. BOULLARD

# LE MANOIR DE PICTORDU

Opérette en 3 Actes.

<i>Personnages.</i>	<i>Artistes.</i>	<i>Personnages.</i>	<i>Artistes.</i>
Ambroisine Flochardet. M. <sup>mes</sup>	ALINE DUVAL.	Angélique .....	M. <sup>mes</sup> GEFPROY.
Victoire .....	— BERTHALL.	Manola .....	— SYLVANA.
Esbrouffette.....	— BERTHE LEGRAND.	Tototte .....	— C. MAGNE.
Émilie Flochardet.....	— DONVÉ	Lise.....	— PERA.
Delphine .....	— GHINASSI.	Marion .....	— MARIA.
Isidore Flochardet.....	MM. PRADEAU.	Popinot.....	MM. DANIEL BAG.
Saturnin de Pictordu. —	BERTHELIER.	Paul de la Martingale.....	— GAUSSINS.
Oscar Mélinard.....	— LÉONCE.	Hildebrant de la Garenne. —	GERMAIN.

Peintres, Commis, Demoiselles de Magasin, Paysans et Paysannes,  
Seigneurs de la cavalcade, Musiciens, etc.

Pour toute la Musique, la mise en scène, le droit de représentations, s'adresser à MM. CHOUDENS PÈRE et FILS,  
Éditeurs—propriétaires du Manoir de Pictordu, pour tous pays.

## CATALOGUE DES MORCEAUX.

		Pages.
OUVERTURE .....		4.
<i>ACTE I.</i>		
1. { CHŒUR .....	Grattons, lavous. ....	9.
{ COUPLETS .....	Au fond c'est un brave homme. .... (Victoire).....	20.
2. COUPLETS .....	Au comptoir j'étais assise..... (Victoire, Émilie).....	24.
3. COUPLETS .....	Je ne suis pas fait pour la lutte..... (Mélinard).....	28.
4. COUPLETS .....	Noble instrument de la pensée..... (Flochardet).....	30.
5. { FINAL .....	C'est Flochardet!.....	35.
{ VALSE.....	P. L. M..... (Victoire).....	46.
<i>ACTE II.</i>		
ENTR'ACTE .....		57.
6. { CHŒUR .....	Nous venons pour voir.....	59.
{ RONDEAU .....	Une cavalcade, en province,..... (Esbrouffette).....	61.
7. COUPLETS .....	Ce noble logis..... (Pictordu).....	69.
8. CHŒUR DES ARMURES.....	L'Olifant sonne.....	81.
9. COUPLETS .....	Dans tous les coins..... (Victoire).....	84.
10. DUETTINO .....	Depuis c'matin j'suis mariée..... (Esbrouffette, Flochardet).....	87.
11. FINAL .....	Jouez violons!.....	90.
<i>ACTE III.</i>		
ENTR'ACTE .....		107.
12. { CHŒUR .....	En votre domicile.....	108.
{ SÉRÉNADE.....	Quand la nuit obscure..... (La Martingale).....	110.
13. COUPLETS .....	Mon mari, monsieur Flochardet,..... (M. <sup>me</sup> Flochardet, Victoire).....	117.
14. DUETTO .....	Tes lettres les plus amoureux's..... (Esbrouffette, Mélinard).....	121.
15. FINAL .....	C'est le manoir de Pictordu.....	130.

# OUVERTURE.

Maestoso,

PIANO.

*ff*

Allegretto.

**Allegro con moto.**

pp

cresc. -

f cresc.

ff fp

cre - - - - - scen - - - - - do.

CHŒUR ET COUPLETS.

№ 1.

Même mouv!

VICTOIRE.

SOPRANI.

TÉNORS.

BASSES.

Même mouv!

PIANO.

Soprani.

Ténors.

Grattons, La - vons, Peignons, Chan - tons,

Basses.

Chif - frous, Comp -  
Ba - di - geonnons les mo - nu - ments.

Chif - frous, Comp -

*mf*

tons, Chiffrons, Comp - tons! Hé - las! pauvres com - mis mar -  
tons, Chiffrons, Comp - tons! Hé - las! pauvres com - mis mar -

*p*

chands. *f*  
Change - ments de pro - prié - tai - re, Chan - ge - ments de  
chands. *f*

*p*

On chan - ge le pro - prié -  
gou - verne - ments.

*p*

On chan - ge le pro - prié -

-tai - re Sans chan - ger nos ap - pointe - ments. Chiffrons, Comptons, Chif -  
A - mis voilà l'af - fair' du peintre en

-tai - re Sans chan - ger nos ap - pointe - ments.

*f*

-frons, Comptons, Et puis à l'inven - taire Il faut pas - ser son temps.  
bâ - ti - ments.

Chiffrons, Comptons, Chiffrons, Comptons, Et puis à

*f*

Et puis a l'in - ven - tai - re Il  
 A - mis voi - ci l'af - fai - re Du  
 l'in - ventaire Il faut pas - ser le temps, Et puis à l'in - ventaire Il

*rall.*  
 faut pas - ser le temps.  
*rall.*  
 peintre en bâ - ti - ments.  
*rall.*  
 faut pas - ser le temps.

*poco rall.*

Andantino. Ténors. *p*

Il faut nous voir au près des bel - les,

Agir en maî - tres séduc - teurs, Il faut nous voir aux plus cru -

-el - les Faire a - va - ler mille cou - leurs!

Allegro.

Basses.

Ne vous gê - nez pas, rien ne pres - se,

Soprani.

Vous a - vez l'air trop é - veil - lé!

Ténors.

Par un ver\_nis de po\_li\_tes\_se Les peintres ont tou\_

Soprani.

Par un ver\_nis de po\_li\_tes\_se Les peintres  
-jours bril\_lé.

ont toujours bril\_lé, bril\_lé.  
Grat\_tons, La\_vons, Pei\_

Basses.

Les peintres ont toujours bril\_lé.

Chif - frons, Chan - tons, Ba - digeon - nons les mo - nu - ments.

Chif -

-frons, Comp - tons, Chiffons, Comp - tons! Hé - las! pau - vres com -

-frons, Comp - tons, Chiffons, Comp - tons! Hé - las! pau - vres com -

-mis mar - chands. *ff*

Chan - ge - ments de pro - prié - tai - re,

-mis mar - chands. *f*

*p*  
On chan - ge le  
Chan - ge - ments de gou - verne - ments, *f*  
On chan - ge le  
*p*

pro - prié - tai - re Sans chan - ger nos ap - poin - te - ments. Chif -  
A -  
pro - prié - tai - re Sans chan - ger nos ap - poin - te - ments.  
*f*

-frons, Comptons, Chif\_frons, Comptons, Et puis à l'inven -  
-mis voilà l'af\_fairé du peintre en bâ - ti - ments.  
Chif\_frons, Comp.

-taire Il faut pas - ser son temps. Et  
 - tons, Chif - fons, Comp - tons Et puis à l'in - ven - taire Il

A -

*f*

puis a l'in - ven - tai - re Il faut *rall.*  
 - mis, voi - ci l'a - fai - re Du peintre  
 faut pas - ser le temps Et puis à l'inven.taire Il faut

*ff* *rall.*

pas - ser son temps.  
 en bâ - ti - ments.  
 pas - ser son temps.

*v*

## Un poco meno.

C'est vic - toi - re!  
 C'est vic - toi - re!  
*sp* Un poco meno. *p*

## VICTOIRE.

La ca - ve de mon - sieur,  
 Qu'appor - te tel - le?  
 Par - bleu! par -

-bleu! tu de - vrais bien, la bel - le, Nous y lais - ser goûter un

Un peu, un peu!

Un peu, un peu, Un peu, un peu!

peu, goûter un peu. Un peu, un peu!

*f*

VICTOIRE.

Ah! bah! monsieur part en voy - a - ge, Je veux bien,

*p*

v. mais bu - vez tout bas, Et ne fai -

v. - tes pas de ta - pa - ge; Car monsieur ne plaisan - te

## COUPLETS.

*Allegro.*

pas.

*Allegro.*

*sf*

*Allegro.*

(1<sup>er</sup> COUPLET) Au

(2<sup>e</sup> COUPLET) Un

*p*

fond c'est un brave homme Meilleur qu'il n'en a l'air, — Travail - leur, é - co -

doux espoir le ber - ce, Et dan'c'est son da - da, — En quittant le com -

- no - me, Très riche et pas trop fier, — Mais ain - si qu'un des -

- merce Il veut ê - tre homm' d'é - tat. — Il n'aim' pas les vieill's

*mf*

*p*

v. *\_ po - te Il veut être écou - té Et pour lui sa ma -*  
*sou - ches C'est un vrai li - bé - ral Qui croit aux novell's*

v. *\_ rot - te C'est son au - to - ri - té. Ê -*  
*cou - ches Dont parle son jour - nal. (PARLÉ) Ce qui Ê -*  
*n'empêche pas que!..*

*rall.*

v. *- tre le maître en sa maison, En - voy - er paître et sans façon Qui -*

v. *- conqué espère a - voir raison C'est sa ma - nière, c'est le pa -*

tron.

Soprani. *f*  
È - tre le maître en sa maison, En - voy - er paître et

Ténors. *f*  
È - tre le maître en sa maison, En - voy - er paître et

Basses. *f*  
È - tre le maître en sa maison, En - voy - er paître et

*rall. 1<sup>re</sup> fois.*

C'est sa manière, c'est le patron.

sans façon Qui-conque espère avoir rai-son, C'est sa manière, c'est le patron.

sans façon Qui-conque espère avoir rai-son, C'est le pa - tron.

sans façon Qui-conque espère avoir rai-son, C'est le pa - tron.

*ff* *rall.* *f* *p*

2<sup>e</sup> fois. **Animé.** *pp*

- son. C'est le pa-tron, c'est le pa-tron, c'est le pa-

- son. C'est le pa-tron, c'est le pa-tron, c'est le pa-

- son. C'est le pa-tron, c'est le pa-tron, c'est le pa-

**Animé.** *pp*

**VICTOIRE.** **1<sup>o</sup> Tempo.**

C'est le pa-tron.

-tron, c'est le pa-tron, c'est le pa-tron.

-tron, c'est le pa-tron, c'est le pa-tron.

-tron, c'est le pa-tron, c'est le pa-tron.

**1<sup>o</sup> Tempo.** *ff* **Più vivo.**

*mf*

*dim.* *pp*

## COUPLETS.

N<sup>o</sup> 2.

VICTOIRE.

Allegretto.

ÉMILIE.

Allegretto.

PIANO.

ÉMILIE.

Au comptoir j'étais as - si - se Quand u - ne gla - ce se bri - se Et j'en -

VICTOIRE. ÉMILIE.

- tends un grand fra - cas, Pata - tras! Pata - tras! Le mai - tre de la voi -

- tu - re, Jeune homme à noble fi - gu - re, Tombe presque dans mes bras, Pata -

VICTOIRE.

ÉMILIE.

- tras Pata - tras! Pata - tras! et voilà comme, De ter -

- reur passant un cri, J'ai remarqué le jeune homm', le jeune homm', le jeune

Vous a - vez vu le jeune  
homm', le jeune homme au til - bu - ry, J'ai remarqué le jeune

homm', le jeune homm', le jeune homme au til - bu - ry.  
homm', le jeune homm', le jeune homm' le jeune homme au til - bu - ry.

*rall.*  
*suivez. f*

## VICTOIRE.

Sous l'ai-

- le de sa fa - mil - le gran - dit u - ne jeune fil - le A l'a - mour ne pensant

ÉMILIE. VICTOIRE.  
- pas, Pata - tras! Pata - tras! Un beau jeune homme a su plai - re et l'in -

ÉMILIE.  
- dif - férence aus - tè - re à l'a - mour cède le pas. Pata - tras! Pata -

VICTOIRE.  
- tras! Pata - tras! et voi - là comme, lorsqu'on parle d'un ma -

v. - ri, Vous ne songez qu'au jeune homme, au jeune homme, au jeune

v. homme, au jeune homme au til - bu - ry, Vous ne songez qu'au jeune  
ÉMILIE. Je ne songe qu'au jeune

The second system continues the musical piece. The vocal line (marked 'v.') has the lyrics 'homme, au jeune homme au til - bu - ry, Vous ne songez qu'au jeune' and is attributed to 'ÉMILIE.'. The piano accompaniment continues with similar rhythmic patterns.

v. *rall.* homme, au jeune homme, au jeune homme, au jeune, homme au til - bu - ry.  
E. homme, au jeune homme, au jeune homme au til - - bu - ry.  
*suivrez. f*

The third system introduces a second vocal line (marked 'E.'). The first vocal line (marked 'v.') has a 'rall.' (rallentando) marking and the lyrics 'homme, au jeune homme, au jeune homme, au jeune, homme au til - bu - ry.'. The second vocal line (marked 'E.') has the lyrics 'homme, au jeune homme, au jeune homme au til - - bu - ry.'. The piano accompaniment includes a 'suivrez. f' (follow, forte) marking.

## COUPLETS DE MÉLINARD

N<sup>o</sup> 3.

Allegro moderato.

MÉLINARD.

PIANO.

M. *p*  
 (1<sup>er</sup> Coup) Je ne suis pas fait pour la lutte, Je suis sen\_sible et très nerveux. Le moindre

*p*  
 (2<sup>e</sup> Coup) Doué d'un esprit pa - ci - que J'ai toujours su fuir le dan ger D'une opi -

M. sujet de dis\_pu\_te Me trouble et me rend mal\_heu\_reux. Le plus pe\_tit tracas me.

- ni\_on po - li - que, Ce qui m'é - vi - te d'en changer. Pour que jamais un seul nu -

M. gè.ne Et le plus inno\_cent dé\_bat Me donne aussi\_tôt la mi - graine; Je suis

- a - ge, Lorsque je serai votre é - poux, Nassom\_brisse notre mé - na - ge, Je vous

M. si blond, si déli - cat, si déli - cat, si déli - cat, si déli - cat, si déli - cat, si déli - cat! —  
 en sup - plie à ge - noux, à ge - noux, à ge - noux, à ge - noux, à ge - noux, à ge - noux! —

M. Par - lez - moi bien douce - ment, Ne me fai - tes pas de scènes, Car les  
*pp*

M. scènes sont mal - saines Pour mon fai - ble tempé - ra - ment. Ah! —

M. Pour mon fai - ble tempé - ra - ment. Ah! — Pour mon

M. *rall.* fai - ble tempé - ra - ment. *mf* Pour finir. *p*

## COUPLETS DE LA PLUME.

N<sup>o</sup> 4.

FLOCHARDET.

PIANO.

F. - chai - ne Il vaudrait mieux te briser dans sa main! Dans sa main -  
 - cre - te Pour a - bri - ter leur bonheur conju - gal. De ses é -

F. - sarde un auteur de gé - ni - e Veille et pâ - lit, dé - vo - ré par la  
 - poux le sort heureux me tou - che, Ils ont l'a - mour et la beauté pour

F. faire; grâce à sa plume, un jour, l'a - ca - dé - mi - e, Sans hé - si -  
 don; Ah! s'ils ont froid, cet - te nuit dans leur cou - che, Réchauffe -

ter, l'admettra dans son sein! Pour cé\_lébrer la plu\_me Il faudrait un vo\_

-les. plume de l'é\_dre\_dron! Pour cé\_lébrer la plu\_me Il faudrait un vo\_

*f* *p*

- lu\_me, No\_ tre grand Béran\_ ger Aurait dû s'en char\_ ger! Notre grand\_ Béran\_

*Animé.*

*Animé.*

*mf*

- ger\_ Aurait dû\_ s'en changer,\_ Notre grand\_ Béran\_ ger\_ Aurait

*f*

dû s'en charger! Pour finir.

*ff*

## FINAL.

N<sup>o</sup> 5.

VICTOIRE.

ÉMILIE.

M<sup>me</sup> FLOCHARDET.

Maestoso.

MÉLINARD.

FLOCHARDET.

POPINOT.

SOPRANI.

TÉNORS.

BASSES.

PIANO.

Maestoso.

nomme, En-té-té comme un vrai mu-let, Mon ca-rac-

-tère est fort bien fait, Mon ca-rac-tère est fort bien fait, Mais il faut

**Più vivo.****VICTOIRE.**

fai - re ce qui me plait. Monsieur, c'est les commission.

**FLOCH.**

- nai - res. Bien, qu'ils em-portent nos af - fai - res. Je vous ai

dit que je par - tais Et je ne me dé - dis ja -

ere - scen -

**VICTOIRE, EMILIE.****Maestoso.**

*p* Ce Flo - char -  
Mon pé - re

**M<sup>r</sup> FLOCH.**

*p* Ce Flo - char -

**MELINARD.**

*rall.* Ce Flo - char -

- mais, non jamais, non ja - mais, jamais, jamais, jamais!

**POPINOT.**

*p* Ce Flo - char -

*rall.* Ce Flo - char -

***f* Maestoso.**

V.  
E. - det quel dia - ble d'hom - me, En - tê - té  
c'est un bien brave hom - me,

M.  
F. det quel dia - ble d'hom - me, En - tê - té

M.  
det quel dia - ble d'hom - me, En - tê - té

F.  
C'est Flo - chardet que l'on me - nomme,

P.  
- det quel dia - ble d'hom - me. En - tê - té

V.  
E. comme un vrai mu - let, Son ca - rac - tère est ain - si fait, Son ca - rac -

M.  
F. comme un vrai mu - let, Son ca - rac - tère est ain - si fait, Son ca - rac -

M.  
comme un vrai mu - let, Son ca - rac - tère est ain - si fait, Son ca - rac -

F.  
En tê - té comme un vrai mu - let, Mon ca - rac - tère

P.  
comme un vrai mu - let, Son ca - rac - tère est ain - si fait, Son ca - rac -

V.  
E. *ter*e est ain - si fait Que l'on doit fai - re, que l'on doit

M.  
F. *ter*e est ain - si fait Que l'on doit faire,

M. *ter*e est ain - si fait Que l'on doit faire,

F. est ain - si fait Que l'on doit faire,

P. *ter*e est ain - si fait Que l'on doit faire,

V.  
E. fai - re, que l'on doit fai - re ce qui lui plaît!

M.  
F. que l'on doit faire, que l'on doit fai - re ce qui lui plaît!

M. que l'on doit faire, que l'on doit fai - re ce qui lui plaît!

F. que l'on doit faire, que l'on doit fai - re ce qui lui plaît!

P. que l'on doit faire, que l'on doit fai - re ce qui lui plaît!

*Più vivo.*

*p*

**Allegro vivo.**

V.  
E.  Non, person - ne!

M.  
F.  Non, person - ne!

M.  
M.  Non, person - ne!

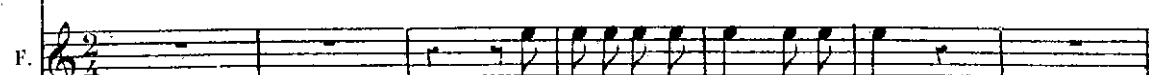
F.  Per-sonne n'a-t-il rien oubli - é?

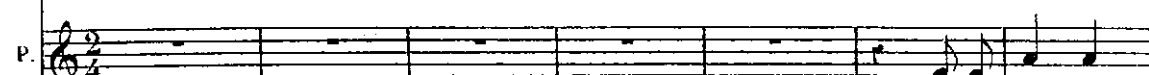
P.  Non, person - ne!

**Allegro vivo.**

F.  Qui vient en - cor nous déran -

**Andantino.**

F.  - ger?

**Andantino.**

## CHŒUR DES COMMIS.

Soprani. *p*

Ténors. *p*

Basses. *p*

Vos com\_mis, hommes et femmes, Pa\_tron, les larmes aux

Vos com\_mis, hommes et femmes, Pa\_tron, les larmes aux

Vos com\_mis, hommes et femmes, Pa\_tron, les larmes aux

*ff* yeux, A vous, ain\_si qu'à ces da\_mes, Viennent fai\_re leurs a\_dieux, Viennent *pp*

*ff* yeux, A vous, ain\_si qu'à ces da\_mes, Viennent fai\_re leurs a\_dieux, Viennent *pp*

*ff* yeux, A vous, ain\_si qu'à ces da\_mes, Viennent fai\_re leurs a\_dieux, Viennent *pp*

FLOCH.

*rall.* Je par\_

fai\_re leurs a\_dieux, Viennent fai\_re leurs a\_dieux!

*rall.* fai\_re leurs a\_dieux, Viennent fai\_re leurs a\_dieux!

*rall.* fai\_re leurs a\_dieux, Viennent fai\_re leurs a\_dieux!

*rall.* *p*

F. *ta - ge vo - tre tris - tes - se, Chers employ - és, en vous quit -*

F. *- tant, Par - mi vous, de - puis - ma jeu - nes - se, J'ai fait for -*

F. *- tune en tra - vail - lant, Ah! puissiez - vous en faire au -*

F. *- tant!*

Soprani. *p* *ff*  
 Vos com - mis, hommes et femmes, Pa - tron, les larmes aux - yeux, A vous,

Ténors. *p* *ff*  
 Vos com - mis, hommes et femmes, Pa - tron, les larmes aux yeux, A vous,

Basses. *p* *ff*  
 Vos com - mis, hommes et femmes, Pa - tron, les larmes aux yeux, A vous,

ain - si qu'à ces dames, Viennent fai - re leurs a - dieux Viennent fai - re - leurs a -

ain - si qu'à ces dames, Viennent fai - re leurs a - dieux Viennent fai - re leurs a -

ain - si qu'à ces dames, Viennent fai - re leurs a - dieux Viennent fai - re - leurs a -

*pp*

*f*

*pp*

- dieux, Viennent fai - re - leurs a - dieux!

- dieux, Viennent fai - re leurs a - dieux!

- dieux, Viennent fai - re - leurs a - dieux!

(On parle)

*rall. cresc.*

*rall. cresc.*

*rall. cresc.*

*pp*

*pp*

*dim.*

En voilà assez!  
Soprani.

Ténors.

Basses.

A - dieu, pa -

A - dieu, pa - tron, et bon voy - a - ge!

*pp*

*mf*

2<sup>o</sup> *cresc.*

Adieu pa - tron, adieu pa -  
 - tron, et bon voy - a - ge! A - dieu, a -  
 A - dieu, a -

*cresc.* *scen* *do.* *f*

- tron, adieu pa - tron, a - dieu! bon voy - a - ge, bon voy -  
 - dieu, a - dieu, a - dieu! bon voy - a - ge, bon voy -  
 - dieu, a - dieu, a - dieu! bon voy - a - ge, bon voy -

*f* *ff*

- a - ge, bon voy - a - ge, bon voy - a - ge!  
 - a - ge, bon voy - a - ge, bon voy - a - ge!  
 - a - ge, bon voy - a - ge, bon voy - a - ge!

*ff*

## Allegro agitato.

*pp*

*p* TOUS.  
Vite à la ga - re, Sans cri - er ga - re, Fouet - te, fouet - te, fouet - te cocher,

*p*

Coû - te que coû - te, Al - lons en rou - te, Il faut, il faut, il faut marcher .

## CHŒUR GÉNÉRAL.

Soprani.

*ff* Vite à la ga - re, Sans crier ga - re, Fouet - te, fouet - te, fouet - te cocher,

Ténors.

*ff* Vite à la ga - re, Sans crier ga - re, Fouet - te, fouet - te, fouet - te cocher,

Basses.

*ff* Vite à la ga - re. Sans crier ga - re, Fouet - te, fouet - te, fouet - te cocher,

*ff*

Coû-te que coû-te, Al-lons en rou-te, Il faut, il faut, il faut marcher!

Coû-te que coû-te, Al-lons en rou-te, Il faut, il faut, il faut marcher!

Coû-te que coû-te, Al-lons en rou-te, Il faut, il faut, il faut marcher!

*p*

**VICTOIRE. Allegro.**

Monsieur, c'est les commissionnai-res!

**Allegro.**

**MÉLINARD.**

De l'Orlé-

**FLOCH.**

Ils ne nous sont plus néces-sai-res D'où viennent-ils?

*f*

VICTOIRE. *ff*

De l'Or - lé - ans, de l'Or - lé - ans!

ÉMILIE. *ff*

De l'Or - lé - ans, de l'Or - lé - ans!

M<sup>e</sup> FLOCH. *ff*

De l'Or - lé - ans, de l'Or - lé - ans!

M. *ff* FLOCH.

- ans. De l'Or - lé - ans, de l'Or - lé - ans! D'où venait

Soprani. *ff*

De l'Or - lé - ans!

Ténors. *ff*

De l'Or - lé - ans!

Basses. *ff*

De l'Or - lé - ans!

*mf* *f*

VICTOIRE.

Pa.ris.Ly-on, Mé-di-terra-

donc l'au-tre four-né-e?

*p*

V. *rall.*  
 - né - e. P. L. M. P. L. M. P. L. M. P. L. M. P. L. M.

ÉMILIE. *f*  
 Paris, Ly-on!

M<sup>e</sup> FLOCH. *f*  
 Paris, Ly-on!

MÉLINARD. *f*  
 Paris, Ly-on!

F. *f p pp*  
 Paris, Ly-on! Paris, Ly-on, Paris, Ly-on!

POPINOT. *f*  
 Paris, Ly-on.

Soprani. *f p pp*  
 Paris, Ly-on. Paris, Ly-on, Paris, Ly-on!

Ténors. *f p pp*  
 Paris, Ly-on, Paris, Ly-on, Paris, Ly-on!

Basses. *f p pp*  
 Paris, Ly-on, Paris, Ly-on, Paris, Ly-on!

*ff p pp p rall.*

Enchaînez.

## VALSE.

## VICTOIRE.

P. L. M.      P. L. M.      P. L. M.      P. L. M.

*p*

Pa-ri-s, Ly-on, Mé-di - ter-ra-né - e,      C'est la bel-le ligne où je suis né - e.

*rall.*

*rall.*

a Tempo.

P. L. M.      P. L. M.      P. L. M.      P. L. M.

a Tempo.

Pa-ri-s, Ly-on, Mé-di - ter-ra-né - e,      P. L. M. P.      L. M.

*s*

Animé.

M<sup>re</sup> FLOCH. EMILIE. EMILIE, M<sup>re</sup> FLOCH.

*f* P. L. M. P. L. M. Mais nous partons par l'Orléans!

FLOCH, POPINOT. MÉLINARD. FLOCH, POPINOT.

*f* P. L. M. P. L. M. Mais nous partons par l'Orléans!

Soprani.

*f* P. L. M. P. L. M. Mais ils partent par l'Orléans!

Ténors.

P. L. M.

Basses.

*f* P. L. M. Mais ils partent par l'Orléans!

Animé.

*ff*

VICTOIRE.

M<sup>re</sup> FLOCH. EMILIE.

P. L. M. P. L. M. Ils se sont tous fi-chus dedans!

MÉLINARD.

*f* P. L. M. P. L. M. Nous nous sommes fi-chus dedans!

*f* P. L. M. P. L. M. Ils se sont tous fi-chus dedans!

*f* P. L. M. P. L. M. Ils se sont tous fi-chus dedans!

*f* P. L. M. P. L. M. Ils se sont tous fi-chus dedans!

P. L. M.

*ff*

M<sup>r</sup> FLOCH.

ÉMILIE.

ÉMILIE, M<sup>r</sup> FLOCH.

P. L. M. P. L. M. Mais nous partons pour la Ven-dé - e!

MELINARD.

FLOCH. POPINOT. P. L. M. Mais nous partons pour la Ven-dé - e!

P. L. M. Mais ils partent pour la Ven-dé - e!  
nous partons

P. L. M. P. L. M. Mais nous partons pour la Ven-dé - e!

P. L. M.

P. L. M. Mais ils partent pour la Ven-dé - e!

*sf*

VICTOIRE.

E.  
M<sup>r</sup>  
F. Nos co-lis Sont par-tis Pour la Mé-di-ter-ra - né - e! Ils

M. Pour la Mé-di-ter-ra - né - e!

F. Nos co-lis Sont par-tis Pour la Mé-di-ter-ra - né - e!

Pour la Mé-di-ter-ra - né - e!

Pour la Mé-di-ter-ra - né - e!

Pour la Mé-di-ter-ra - né - e!

*mf* *sf*

*rall. poco a poco.* *rall.*

v. ar\_ri\_ veront tout de mê\_ me, Ils ar\_ri\_ veront tout de même Par le P. L.

*p rall. poco a poco.* *rall.*

a Tempo.

v. M. Par le P. L. M. Par le P. L. M. P. L. M. P. L. M. P. L. M. P. L. M. \_\_\_\_\_

*mp* ÉMILIE, M<sup>o</sup> FLOCH.  
P. L. M.

*pp* MÉLINARD.  
P. L. M. P. L. M. M.

*pp* FLOCH, POPINOT.  
P. L. M. P. L. M. M.

*mp* Soprani.  
P. L. M.

*pp* Ténors.  
P. L. M. P. L. M. M.

*pp* Basses.  
P. L. M. P. L. M. M.

a Tempo.

*pp* *pp*

V. P. L. M. P. L. M. P. L. M. P. L. M. Paris, Lyon, Médi -

Ténors. *pp* P. L. M. *pp* P. L. M.

Basses. *pp* P. L. M. *pp* P. L. M.

V. *rall.* - ter.ra - né - e, C'est la belle ligne ou je suis né - e, P. L. M. **Tempo.**

*rall.*

V. P. L. M. P. L. M. P. L. M. Lyon, Médi,ter.ra - né - e

Ténors. P. L. M. P. L. M.

Basses. P. L. M. P. L. M.

Pa\_ris, Lyon, Médi\_ter.ra.né\_e, P. L. M. P. L. M.

ÉMILIE.  
P. L. M.

M<sup>re</sup> FLOCH.  
P. L. M.

MÉLINARD.  
P. L. M.

FLOCH. POPINOT.  
P. L. M.

Soprani.  
P. L. M.

Ténors.  
P. L. M.

Basses.  
P. L. M.

*f*

*ff*

*f*

Ténors.  
Basses.

En voi\_ture, en voi - tu - re! Si vous chan -

**Allegro molto.**

En voi\_ture, en voi -  
-tez jus - qu'à de - main Vous al\_lez manquer le train!

**VICTOIRE.**

En voi -  
-ture, en voi\_ture, en voi - tu - re!

*rall.*  
En voi\_ture, en voi - ture, en voi\_tu - re!

En voi\_ture, en voi - ture, en voi\_tu - re!

*rall.*

V. *tu re!*

ÉMILIE, M<sup>e</sup> FLOCH.  
Or\_lé\_ ans, Or\_lé\_ ans, Or\_lé\_ ans, Or\_lé\_ ans

MÉLINARD, FLOCH, POPINOT.  
Or\_lé\_ ans, Or\_lé\_ ans, Or\_lé\_ ans, Or\_lé\_ ans

Or\_lé\_ ans; Or\_lé\_ ans, Or\_lé\_ ans, Or\_lé\_ ans

**Allegro.**

*ff*

avec les Soprani.

V. *Messieurs les voyageurs*

Messieurs les voyageurs en voitu - re! Ce n'est pas par le che - min de fer de Ceinture

Messieurs les voyageurs en voitu - re! Ce n'est pas par le che - nin de fer de Ceinture

Messieurs les voyageurs en voitu - re! Ce n'est pas par le che - min de fer de Ceinture

Or\_ lé\_ ans, Or\_ lé\_ ans, Or\_ lé\_ ans, Or\_ lé\_ ans! Al -

Or\_ lé\_ ans, Or\_ lé\_ ans, Or\_ lé\_ ans, Or\_ lé\_ ans! Al -

Or\_ lé\_ ans, Or\_ lé\_ ans, Or\_ lé\_ ans, Or\_ lé\_ ans! Al -

- lons, en voi - tu - re, le che - min de fer n'at - tend

- lons, en voi - tu - re, le che - min de fer n'at - tend

- lons, en voi - tu - re, le che - min de fer n'at - tend

*Très animé.*

pas, Il n'at - tend pas!

pas, Il n'at - tend pas! En voi - ture, en voi -

pas, Il n'at - tend pas! En voi - ture, en voi -

*Très animé.*

Le chemin de fer

- ture, en voi - ture, en voi - tu - re Le chemin de fer

- ture, en voi - ture, en voi - tu - re Le chemin de fer

n'at - tend pas! Le

n'at - tend pas! En voi - ture, en voi - ture, en voi - ture, en voi - tu - re! Le

n'at - tend pas! En voi - ture, en voi - ture, en voi - ture, en voi - tu - re! Le

— chemin de fer n'at - tend pas, Le che - min de fer

— chemin de fer n'at - tend pas, Le che - min de fer

chemin de fer n'at - tend pas, Le che - min de fer

n'at\_tend pas, Le che\_min de fer n'at\_tend pas, Le che\_min  
 n'at\_tend pas, Le che\_min de fer n'at\_tend pas, Le che\_min  
 n'at\_tend pas, Le che\_min de fer n'at\_tend pas, Le che\_min

de fer n'at\_tend pas!  
 de fer n'at\_tend pas!  
 de fer n'at\_tend pas!

ENTR' ACTE.

Allegro.

PIANO.

*ff*

*pp* *p*

rall. a Tempo.

Animé.

*ff*

*ff*

*mf* *ff* *rit.* *p*

# CHŒUR ET RONDEAU.

N<sup>o</sup> 6.

Allegro.

ESBROUFFETTE.

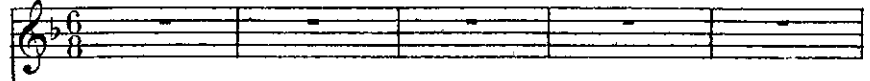

CHŒUR de FEMMES.

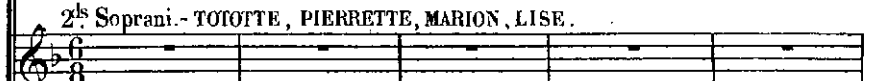
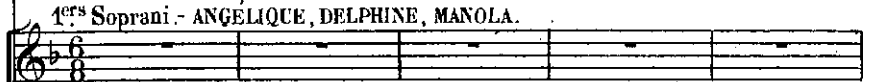

Allegro.

PIANO.

Soprani.

*f*

Nous v'ons pour voir la caval - ca - de, Lamasca - ra - de, La prome -

-na - de, Ces messieurs qui vont s'amu - ser, Se dé - gui - ser, Rire et chanter! Nous v'ons

pour voir la ca\_val - ca - de, La masca - ra - de, La prome - na - de, Nous ve -

\_ nons, nous ve\_nons pour voir la ca\_val - ca - - - del

(Ou parle)

*pp*

**Allegro.**

*pp* cre - scen - do *f*

di - mi - nu - en - do *p*

U - ne ca - val - cade, en province, Est un specta - cle

Es. cu - rieux Que donne un châ - te - lain bon prince En mé - moire de

Es. ses a - ieux. At - ten - ti - on! mes - sieurs, mesdan's, Vous ver - rez dans quel -

Es. - ques instants Res - sus - ci - ter ces o - riflamm's Qui dor - ment de - puis

Es. cinq cents ans! Dans ce carna - val his - toriqu' Le vi - comte de Saint-Gommeux Et

Es. le baron de ves\_tonchiqu'Vont jou\_er le rô\_le depreux.Vous al\_lez voir, sur

*pp* *p*

Es. la grand'plac',No\_tre noble a\_mi Pic\_tordu Ac\_cla\_mé par la po\_pulac' Sous

Es. le nom de Jean le Ve\_lu C'est ain\_si que dans la con\_

*p*

Es. \_tré\_e On nommait un de ses a\_ïeux,

Es.  *cre -* *scen -* *do*

Dont la bar - be dé - me - su - ré - e Mon - tait du ven - tre

Es.  *p*

jus - qu'au yeux! A sa suite, es - cor - te fé - a - le,

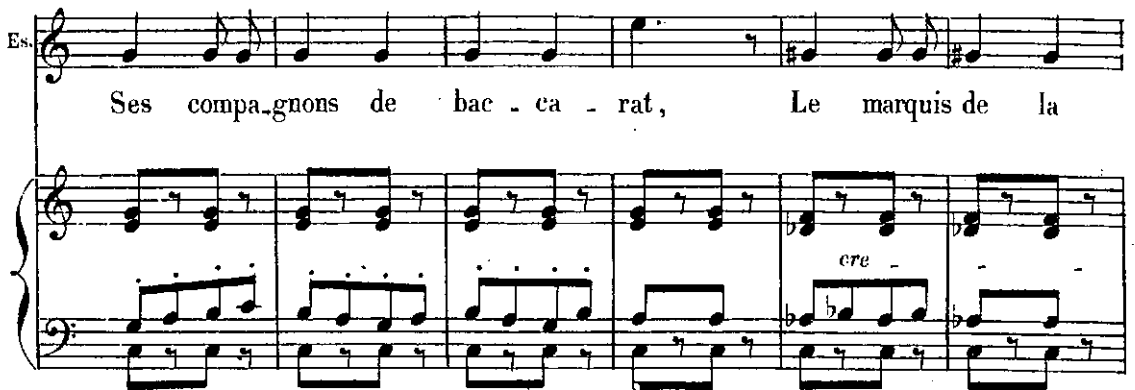
Es.  *cre -*

Ses compa - gnons de bac - ca - rat, Le marquis de la

Es.  *scen -* *do* *p*

Mar - tin - ga - le, De la Ga - renne et - ce - te - ra!

Es. Pour fê - ter a - vec al - lé - gres - se Ce re -

Es. - tour au toit pa - ter - nel, Les gen - tils - hom - mes

Es. crient: Larges - se! et le peu - ple ré - pond: No -

Es. - èl! Si du specta - cle gran - di - os' De ces u - sa - ges

*molto rall.*

Es. dis - parus Vous ne compre - nez pas grand'chos' Ils n'y comprennent rien non plus!

Tempo 1°

P

U - ne caval - cade en province Est

*fp* Tempo 1°

P

un specta - cle cu - rieux Que donne un cha - te - lain bon prince En

P

mé - moire de ses aïeux..

Soprani.

U ne caval cade en province Est

*f*

un specta - cle cu - rieux Que donne un châ - te - lain bon

prince En mé - moi - re de ses

*ff*

**Allegro.**

ai - eux.

**Allegro.**

Musique dans la coulisse.

*f*

Second system of piano accompaniment, continuing the melodic and harmonic development from the first system.

Third system of piano accompaniment, showing further melodic movement in the right hand.

Fourth system of piano accompaniment, concluding the section with sustained chords in the right hand.

ESBR.

First system of the vocal line. The melody is in B-flat major and 6/8 time. The lyrics are: "c'est qu'une caval - cade, Une masca - rade, Une prome - na - de, Un pré -".

Es

- texte à se dégui - ser, A se gri - ser, A s'a - mu - ser!

Soprani. ANGÉLIQUE, TOTOTE, DELPHINE, MANOLA.

*f*

V'là c'que

c'est qu'une caval - cade, Une masca - rade, une prome - na - de V'là c'que

c'est. v'là c'que c'est qu'une ca - val - ca - de!

# COUPLETS.

N<sup>o</sup> 7.

*Allegro.*

PICTORDU.

SOPRANI.

TÉNORS.

BASSES.

PIANO.

PICTORDU. *p*

P.  
 - lustres dé - bris, Ces bois, ces tail - lis, Ces grands murs noircis Ces grands

P.  
 murs noircis, Et ces remparts gris, C'est le ma - noir de Pictor - du!  
 Ténors. MARTINGALE, LA GARENNE.  
 C'est le ma -  
 Basses. MARTIAL.  
 C'est le ma -

P.  
 C'est le ma -  
 - noir de Pictor - du! C'est le manoir de  
 - noir de Pictor - du! C'est le ma - noir, c'est le, C'est le manoir de

P. 
 - noir de Pic - tor - du Qu'au bacca - rat j'a  
 Pic - tor - du, C'est le manoir de Pic - tor - du, de  
 Pic - tor - du, C'est le manoir de Pic - tor - du, de

P. 
 - vais per - du, Qu'au bac - ca - rat j'a - vais per - du! C'est le ma -  
 Pic - - tor - - du C'est le manoir de  
 Pic - - tor - - du C'est le manoir de

P. 
 - noir de Pic - tor - du Qu'au bacca - rat, qu'au bacca - rat  
 Pictordu, C'est le manoir de Pictordu Qu'il a  
 Pictordu, C'est le manoir de Pictordu Qu'il a

*ad lib.*

P. *ad lib.*

j'avais per - du C'est le manoir de Pic - tor - du Qu'au baccarat j'a - vais perdu Qu'au  
ANGÉLIQUE, TOTOTE, DELPHINE, MANOLA  
Soprani.

C'est le ma - noir de Pic - tor - du Qu'au

Ténors.

-vair per - du. C'est le ma - noir de Pic - tor - du Qu'au

Basses.

-vair per - du. C'est le ma - noir de Pic - tor - du Qu'au

*ad lib.*

P. *ad lib.*

baccarat j'a - vais perdu, Qu'au baccarat j'a - vais perdu. C'est le manoir de

baccarat il a perdu, Qu'au baccarat il a perdu. C'est le ma -

baccarat il a perdu, Qu'au baccarat il a perdu. C'est le ma -

baccarat il a perdu, Qu'au baccarat il a perdu. C'est le ma -

P.

Pictordu Qu'au baccarat j'a - vais perdu, Qu'au baccarat, qu'au baccarat j'a -  
 noir de Pic - tor - du Qu'au baccarat, qu'au baccarat il  
 noir de Pic - tor - du Qu'au baccarat, qu'au baccarat il  
 noir de Pic - tor - du Qu'au baccarat, qu'au baccarat il

P.

-vais per - du!  
 a per - du!  
 a per - du!  
 a per - du!

## PICTORDU.

Ces donjons si beaux, Bef-frois fé-o-daux, Ces don-

-jons si beaux, Bef-frois fé-o-daux, Hantés de corbeaux, Ces ri-ches vitraux, Sou-

-terrains, pré-aux, Ar-ceaux et cré-neaux, Et ces noirs caveaux, Et ces

noirs caveaux, Aux grands sou-pi-raux, C'est le ma-noir de Pic-tor-

P. *du!*  
Ténors.

C'est le ma-noir de Pictor-du,

Basses.

C'est le ma-noir de Pictor-du, C'est le ma-noir, c'est

P. C'est le ma-noir de Pic-tor-du,

*pp*

C'est le ma-noir de Pic-tor-du, C'est le ma-noir de

*pp*

le, C'est le ma-noir de Pic-tor-du, C'est le ma-noir de

*p*

P. *du* Qu'au bac-ca-rat j'a-vais perdu, Qu'au bac-ca-rat j'a-

Pic-tor-du, De Pic-tor-du,

De Pic-tor-du,

P. *v*

\_vais per-du. C'est le ma - noir de Pic - - tor -

\_du. C'est le ma - noir de Pic - tor - du, C'est le ma - noir de

\_du. C'est le ma - noir de Pic - tor - du, C'est le ma - noir de

P.

\_du Qu'au bac - ca - rat, qu'au bac - ca - rat j'a - vais per -

Pic - tor - du Qu'il a - - - - - vait per -

Pic - tor - du Qu'il a - - - - - vait per -

*ad lib.*

P. *Soprani.*

\_du. C'est le ma - noir de Pic - tor - du Qu'au bac - ca - rat j'a -

C'est le ma - noir de Pic - - - - - tor -

\_du. C'est le ma - noir de Pic - - - - - tor -

\_du. C'est le ma - noir de Pic - - - - - tor -

*ff*

\_vais per\_du, Qu'au bac-ca-rat j'a \_ vais per\_du, Qu'au bac-ca-rat j'a \_  
 \_du Qu'au bac-ca-rat il a per\_du, Qu'au bac-ca-rat il  
 \_du Qu'au bac-ca-rat il a per\_du, Qu'au bac-ca-rat il  
 \_du Qu'au bac-ca-rat il a per\_du, Qu'au bac-ca-rat il

\_vais per\_du. C'est le ma\_noir de Pic\_tor\_du Qu'au bac-ca-rat j'a \_  
 a per\_du. C'est le ma\_noir de Pic\_ \_ \_tor\_  
 a per\_du. C'est le ma\_noir de Pic\_ \_ \_tor\_  
 a per\_du. C'est le ma\_noir de Pic\_ \_ \_tor\_

P.

.vais perdu, Qu'au baccarat, qu'au baccarat j'a \_ vais \_ per - du!  
 - du, Qu'au baccarat, qu'au baccarat il a per - du!  
 - du, Qu'au baccarat, qu'au baccarat il a per - du!  
 - du, Qu'au baccarat, qu'au baccarat il a per - du!

On parle.

*pp*

*ff*

Qu'il faudrait les commander, allons venez, venez!

N<sup>o</sup> 7<sup>bis</sup>

CHŒUR DE SORTIE.

PICTORDU. *La MARTINGALE, La GARENNE.*

TÉNORS. C'est le ma -

BASSES. C'est le ma noir de

PIANO. *p*

P. \_noir de Pic - - - tor - du Qu'au

Pic - tor - du, C'est le ma - noir de Pic - tor - du,

Pic - tor - du, C'est le ma - noir de Pic - tor - du,

P. bac - ca - rat j'a - - vais per - du, Qu'au bac - ca - rat j'a -

De Pic - - - tor - -

De Pic - - - tor - -

P

vais per - du. C'est le ma - noir de  
 du, C'est le ma - noir de Pic - tor - du, C'est  
 du. C'est le ma - noir de Pic - tor - du, C'est

P

Pic - tor - du Qu'au bac - ca - rat, qu'au bac - ca - rat  
 le manoir de Pic - tor - du Qu'il a - -  
 le manoir de Pic - tor - du Qu'il a - -

P

j'a - vais per - du!  
 ait per - du!  
 ait per - du!

# CHŒUR DES ARMURES.

N<sup>o</sup> 8.

Andante.  
 PICTORDU, MARTINGALE, LA GARENNE.

TÉNORS.

BASSES.

PIANO.

son\_ne et nous voici, Ja\_mais per\_son\_ne ne manque ici, Car, se sou -

son\_ne et nous voici, Ja\_mais per\_son\_ne ne manque ici, Car, se sou -

\_met\_tre, il va fal\_loir, Au puissant maître de ce ma\_noir. O\_

\_met\_tre, il va fal\_loir, Au puissant maître de ce ma\_noir. O\_

Moderato.

- bé - issan - ce, Fi - dé - li - té Et dé - fé - ren - ce Et loyau - té, Et dé - fé -

- bé - issan - ce, Fi - dé - li - té Et dé - fé - ren - ce Et loyau - té, Et dé - fé -

Moderato.

- ren - ce Et loy - au - té! O - bé - issan - ce, Fi - dé - li - té Et

- ren - ce Et loy - au - té! O - bé - issan - ce, Fi - dé - li - té Et

de - fé - ren - ce Et loy - au - té, Et dé - fé - ren - ce Et loy - au -

de - fé - ren - ce Et loy - au - té, Et dé - fé - ren - ce Et loy - au -

Andante.

- té! Nous ju - rons!

- té! Nous ju - ron!

Andante.

# CHŒUR DE SORTIE.

N<sup>o</sup> 8 bis **Andante.** **Moderato.**  
PICTORDU, MARTINGALE, LA GARENNE.

TÉNORS. *MARTIAL.*

BASSES.

**Andante.** **Moderato.**

PIANO.

*f* *p*

dé - féren - ce Et loy - au - té, Et dé - fé - ren - ce Et

dé - féren - ce Et loy - au - té, Et dé - fé - ren - ce Et

loy - au - té!

loy - au - té!

*ral* *len* *tan* *do.*

*p* *p*

## COUPLETS DE VICTOIRE.

N<sup>o</sup> 9.

Allegro moderato.

PIANO.

VICTOIRE.

(1<sup>er</sup> Couplet.) Dans tous les coins, j'faisais des fouil\_les, J'n'ai rien trou\_védans les fos\_sés — Qu'un

(2<sup>e</sup> Couplet.) Pa\_rait qu'vos vassaux et vas\_sa\_les Viendront comm'ça, tous les ma\_tins, — R'met-

v. de\_mi dou\_zain' de gre\_nouil\_les Et d'l'herb'dans les murs cre\_vas\_sés. —

tre entre vos mains seigneu\_ria\_les Les plus beaux produits d'leurs jar\_dins. —

The vocal line continues in G major, 2/4 time. The piano accompaniment remains consistent with the previous couplets. The lyrics are written below the vocal line.

v. J'avais vu des chouett's, des corneil\_les Mais pas d'pou\_lets dans la bass'cour, Quand

Pour nous l'affaire est as\_ssez bon\_ue, Vous au\_riez d'la peine à le nier, Mais,

The vocal line concludes in G major, 2/4 time. The piano accompaniment features a final cadence. The lyrics are written below the vocal line.

v. j'vois v'nir, a - vec ces cor - beil - les, Tous les pa - y - sans d'a - len - tour.

quand à moi, ce qui m'chiffon - ne, C'est qu'ça supprim' l'ans' du pa - nier!

v. Ça n'est pas un' fri - me, Ça s'appell' la di - me, Ça n'est pas un'

*pp*

v. fri - me, Ça s'appell' la di - me, Oui, tout ça pour rien, Si vous n'êtes pas é - bou - rif -

v. - fés, Moi je trouv'ca fort de ca - fé!

*mf* *f*

Pour finir.

*ff*

## MUSIQUE DE SCÈNE.

N<sup>o</sup> 9<sup>bis</sup>

PIANO: *p*

*RÉP. C'est infâme!*

## MUSIQUE DE SCÈNE.

N<sup>o</sup> 9<sup>ter</sup>*Allegro.*

PIANO: *p*

## DUETTINO.

N<sup>o</sup> 10.

Allegretto.

ESBROUFETTE.

FLOCHARDET.

PIANO.

Es. De\_puis\_é\_matin — J'suis ma\_ri\_é — e Et lon ma dit, mon

Es. doux seigneur, Que je n'serai — bien é — duqué — e Qu'en vous prenant pour profes.

Es. — seur Je n'sais pas c'que vous al\_lez m'dire, Mais, j'vous promets j'f'rai pas d'façon —

Es. Car j'ai tant désir de m'instruire Que je n'demand' qu'à prendr' des l'çons,

*pp*

Es. Oui j'ai tant désir de m'instruire Que je n'demand' qu'à prendr' des l'çons.

FLOCH.

Elle a tant désir de s'instruire Qu'ell' ne demand' qu'à prendr' des l'çons.

*f*

FLOCH.

J'avais un oncle, à

*p*

F. la rapée, Courtier, gourmet, piqueur de vin, Qui goûtait Corton, Romanée, Cha-

F. *teau-Yquem et Chamber-tin Il savourait a-vec déli-ces Des grands crus, le pre-*

F. *-mier bouquet. Ça s'rait il un pa-reil ser-vi-ce Que de vo't part on m'promettrait?*

ESBR.

Es. *Ça s'rait-il un pa-reil ser-vi-ce Que de vo't part on m'promettrait?*

FLOCH.

*C'est sans doute un pa-reil ser-vi-ce Que de ma part on vous pro-met.*

MUSIQUE DE SCÈNE.

N<sup>o</sup> 10<sup>bis</sup>

PIANO. *p*

## FINAL.

N<sup>o</sup> 11.

Allegro.

PICTORDU.

FLOCHARDET.

SOPRANI.

TÉNORS.

BASSES.

PIANO.

CHŒUR GÉNÉRAL.

*mf*

Jou - ez - vio - lons, ré - son - nez mu - set - tes, En a -

*mf*

Jou - ez vio - lons, ré - son - nez mu - set - tes, En a -

*mf*

Jou - ez vio - lons, ré - son - nez mu - set - tes, En a -

- vant, fillettes et garçons, Jouez violons, résonnez musettes, En a -  
 - vant, fillettes et garçons, Jouez violons, résonnez musettes, En a -  
 - vant, fillettes et garçons, Jouez violons, résonnez musettes, En a -

- vant, fillettes et garçons — Au grand Flochar, det il faut qu'on a - mè -  
 - vant, fillettes et garçons — Au grand Flochar, det il faut qu'on a - mè -  
 - vant, fillettes et garçons — Au grand Flochar, det il faut qu'on a - mè -

- ne — Ce couple coquet que l'amour en - chai -  
 - ne — Ce couple coquet que l'amour en - chai -  
 - ne — Ce couple coquet que l'amour en - chai -

ne, Jouez vio-lons résonnez mu - set - tes, En a - vant, fil - let - tes et gar -

ne, Jouez vio-lons résonnez mu - set - tes, En a - vant, fil - let - tes et gar -

ne, Jouez vio-lons résonnez mu - set - tes, En a - vant, fil - let - tes et gar -

*f*

- çons, Jou - ez vio - lons, ré - son - nez mu - set - tes, En a -

- çons, Jou - ez vio - lons, ré - son - nez mu - set - tes, En a -

- çons, Jou - ez vio - lons, ré - son - nez mu - set - tes, En a -

- vant, fil - let - tes et gar - çons fil - let - tes et gar - çons.

- vant, fil - let - tes et gar - çons fil - let - tes et gar - çons.

- vant, fil - let - tes et gar - çons fil - let - tes et gar - çons.

## PICTORDU.

Par - don, s'eus,

monseigneur, si je suis t'indiscret, Mais c'est mes autr's cou - sin's qui

d'vant vous vienn't se - ren - dre, Mais c'est mes autr's cou - sin's qui d'vant vous vienn't se

## FLOCHARDET.

ren - dre. Un' deux trois quatr' cinq six'

sept sa - pris - ti je crains de comprendre

SCÈNE DES MARIÉES.

Allegretto.

1<sup>re</sup> MARIÉE.

Monsieur l'marquis de Flochardet je sais tout c'que pour ma cou - si -

1<sup>re</sup> M. - ne Dans vot' bon - té vous a - vez fait Mais dam j'la vaux bien j'ima - gi -

1<sup>re</sup> M. - ne Et vous nous feriez, monseigneur, En me l' di - sant beaucoup d'honneur

Col 1<sup>re</sup> Sop: //

MARIÉES.

Et vous

Et vous

Col 1<sup>ers</sup> Sop:

nous fe - riez mon - sei - gneur En me l'di - sant beaucoup d'honneur

Col 2<sup>ds</sup> Sop:

nous fe - riez mon - sei - gneur En me l'di - sant beaucoup d'honneur

*f*  
Et vous

*f*  
Et vous

*f*  
Et vous

*f*

nous fe - riez, mon - sei - gneur, En me l'di - sant beaucoup d'honneur.

nous fe - riez, mon - sei - gneur, En me l'di - sant beaucoup d'honneur.

nous fé - riez, monseigneur, En me l'di - sant beaucoup d'honneur.

*p*

2<sup>e</sup> MARIÉE.

Vlà mon ma - ri grand Mathu - rin Dans son verger qu'à bien bell's pom -

- mes Si vous voulliez les voir un brin Vous feriez l'plus heureux des hom -

Col 1<sup>o</sup> Sop:

- mes Oui, vous me feriez monsei - gneur En les goûtant beaucoup d'honneur.

MARIÉES.

Oui, vous

*p*

Oui, vous

*p*

Col 1<sup>re</sup> Soprani.

lui fe\_riez, mon - sei\_gneur, En les goû\_tant beaucoup d'honneur.

Col 2<sup>de</sup> Soprani.

lui fe\_riez, mon - sei\_gneur, En les goû\_tant beaucoup d'honneur.

Soprani.

Oui, vous

Ténors.

Oui, vous

Basses.

Oui, vous

lui fe\_riez, mon - sei\_gneur, En les goû\_tant beaucoup d'honneur.

lui fe\_riez, mon - sei\_gneur, En les goû\_tant beaucoup d'honneur.

lui fe\_riez, monsei\_gneur, En les goû\_tant beaucoup d'honneur.

3<sup>e</sup> MARIÉE. 4<sup>e</sup> MARIÉE.

C'est pas des pom'm's qu' nous possé\_dons, Nous c'est des prun's nous c'est des c'ri

5<sup>e</sup> MARIÉE.

\_ses Nous c'est des pêch's..

6<sup>e</sup> MARIÉE. 7<sup>e</sup> MARIÉE.

Nous c'est des m' lous. Nous c'est des frais's qui sont ex\_ qui

\_ses. Et vous leur fe\_riez mon\_ seigneur En les cro\_ quant beau\_coup d'hon\_

TOUTES LES MARIÉES.

Et vous leur fe\_riez mon\_ seigneur En les cro\_ quant beau\_coup d'hon\_

-neur. Et vous nous fe - riez, mon - sei - gneur, En les cro - quant beaucoup

-neur. Et vous nous fe - riez, mon - sei - gneur, En les cro - quant beaucoup

Col 1<sup>er</sup> Soprani.

d'honneur.

Col 2<sup>ds</sup> Soprani.

d'honneur.

*f* Et vous nous fe - riez, mon - sei - gneur, En les croquant beaucoup d'honneur.

*f* Et vous nous fe - riez, mon - sei - gneur, En les croquant beaucoup d'honneur.

*f* Et vous nous fe - riez, mon - sei - gneur, En les croquant beaucoup d'honneur.

*f* Et vous nous fe - riez, mon - sei - gneur, En les croquant beaucoup d'honneur.

*f* Et vous nous fe - riez, mon - sei - gneur, En les croquant beaucoup d'honneur.

*pp*

*ff*

*pp*

FLOCH. (Parlé) Sapristi sept c'est beaucoup et si elles avaient toutes leurs mères ça va faire

dans les sept mille je sais qu'il y en a peut-être d'orphelines PICTORDU. Eh! bien monsieur le mar -

LES MARIÉES. - quis, vous ne leur dites rien? Oh! monsieur le marquis FLOCH. Oui mes petites chat -

M<sup>me</sup> FLOCH. tes. Oui, je connais mes droits et mes de...voirs M<sup>me</sup> FLOCH. Isidore dans les bras de huit femmes!

FLOCH. Ventre de biche mon épouse! tu vois je t'o - béis je fu -

M<sup>me</sup> FLOCH. - sionne Mais jour de dieu je ne l'entendais pas comme toi

VICTOIRE.

M<sup>me</sup> FLOCH.

Bast, madame qu'est-ce que vous craignez plus il y en a moins c'est dangereux. Certainement je connais

FLOCH.

Isidore, Que dois-je faire? Ambroisine dis un mot et je quitte ce châ-

M<sup>me</sup> FLOCH.

-teu pour toujours. VICTOIRE. Madame la pe-tite, vot' promesse. Courage! Isidore

FLOCH.

VICTOIRE.

M<sup>me</sup> FLOCH.

poursuis ton œuvre. Ah! Quel grand caractère. Ça madame c'est héroïque... Et sans danger

MELINARD.

ESBR: Mélinard mon premier séducteur

Par ici mademoiselle Emilie.

MÉLINARD. Joséphine! ESBR. MÉLINARD. ESBR. Cette nuit à 2 heures dans le MÉLINARD. ma première victime! Ah! brigand. Pas un mot, parc sous la statue de Spartacus. J'y serai.

FLOCH.

Tu es la seule que j'aime cette nuit à deux heures sous la statue de Spartacus  
1<sup>o</sup> Tempo.

ESBR. J'y serai ÉMILIE. Dis-lui Je n'oserai jamais

VICTOIRE.

Quand Amaury parla pour la première fois à Coelina, ce fut à deux heures dans le parc

PICTOROU.

FLOCH.

sous la statue de Spartacus S'il vous plait? comprends pas Allegro. J'y serai. Allons en place

Jeunes garçons je veux ouvrir moi-même votre bal et me mêler à vos

ébats champêtres

Soprani:

Jou- ez vio- lons ré- son- nez mu- set - tes En a - vant fil- let- tes et gar-

Ténors. *f*

Jou- ez vio- lons ré- son- nez mu- set - tes En a - vant fil- let- tes et gar-

Basses. *f*

Jou- ez vio- lons ré- son- nez mu- set - tes En a - vant fil- let- tes et gar-

- çons Jou- ez vio- lons ré- son- nez mu- set - tes En a - vant fil- let- tes et gar-

- çons Jou- ez vio- lons ré- son- nez mu- set - tes En a - vant fil- let- tes et gar-

- çons Jou- ez vio- lons ré- son- nez mu- set - tes En a - vant fil- let- tes et gar-

- çons, — Au grand Flochar, det il faut qu'on a - mè - ne. —

- çons, — Au grand Flochar, det il faut qu'on a - mè - ne. —

- çons, — Au grand Flochar, det il faut qu'on a - mè - ne. —

Ce cou - ple co - quet que l'a - mour en - chaî -

Ce cou - ple co - quet que l'a - mour en - chaî -

Ce cou - ple co - quet que l'a - mour en - chaî -

- ne Jouez vio - lons ré - son - nez mu - set - tes En a -

- ne Jouez vio - lons ré - son - nez mu - set - tes En a -

- ne Jouez vio - lons ré - son - nez mu - set - tes En a -

- vant fil - let - tes et gar - çons Jouez vio - lons ré - son - nez mu - set - tes En a -

- vant fil - let - tes et gar - çons Jouez vio - lons ré - son - nez mu - set - tes En a -

- vant fil - let - tes et gar - çons Jouez vio - lons ré - son - nez mu - set - tes En a -

\_vant fil - let - tes et gar - çons, fil - let - tes et gar - çons,  
 \_vant fil - let - tes et gar - çons, fil - let - tes et gar - çons,  
 \_vant fil - let - tes et gar - çons, fil - let - tes et gar - çons,

*ff*  
 Vi - ve les ma - ri - és  
*ff*  
 Vi - ve les ma - ri - és  
*ff*  
 Vi - ve les ma - ri - és

Vi - ve les ma - ri - és En a -  
 Vi - ve les ma - ri - és En a -  
 Vi - ve les ma - ri - és En a -

avant fil - let - tes et gar - çons.

avant fil - let - tes et gar - çons.

avant fil - let - tes et gar - çons.

*ff*

ENTR'ACTE.

Moderato.

PIANO.

Animé.

## CHŒUR ET SÉRÉNADE.

N<sup>o</sup> 12.FLOCHARDET.  
LA MARTINGALE.LA GARENNE.  
POPINOT.

TÉNORS.

BASSES.

PIANO.

(dans la coulisse) En vo-tre do-mi-ci-le Dor-

En vo-tre do-mi-ci-le Dor-

*ff*

-mez, dormez à poings fermés, Dor-mez, tout est tran-quil-le, Châ-telain, dor-

-mez, dormez à poings fermés, Dor-mez, tout est tran-quil-le, Châ-telain, dor-

-mez! Tout est tran-quil-le bien tran-quille On ne peut plus tran-quil-le,

-mez! Tout est tran-quil-le bien tran-quille On ne peut plus tran-quil-le,

*crescendo.*

Vous nous en\_ten - dez, Châte - lain, châte\_lain, dor - mez! En vo\_tre domi -

- ci\_le, châte - lain, dor - mez, En vo\_tre domi - ci\_le, Châte - lain, dor - mez!

Un peu plus vite.

FLOCH.

Hein, quoi? Quest-ce que c'est? Mon - sieur, vous êtes bien hon -

- nê - te! Votre po - lice est fort bien fai - te! Per - sonne? Quel drôl' d'ef -

## SÉRÉNADE.

Allegretto.

*f* *- fet.* Allegretto.

LA MARTINGALE.

*p*

Quand la nuit obscu - re

*M*

Met son manteau noir Tout dans la na - tu - re,

*M*

Tout nous dit bon - soir. Le so - leil com -

*M*

mence, Il fuit tout d'a - bord, Puis, c'est en si -

M. *lence* Loiseau qui s'en - dort. *U*-ne voix fi - dè - le

M. Seu - le reten - tit, *rall.* C'est la sen - ti - nel - le,

M. C'est la sen - ti - nel - le Qui veille et qui dit *rall.* Dans *pp*

**Moderato.**  
M. vo - tre do - mi - ci - le Dor - mez, dormez à poings fermés, Dor -

M. - mez, tout est tran - quil - le, Châ - te - lain dor - mez!

M. *p*  
 Tout est tran - quil - le, bien tran - quille on ne peut plus tranquil - le, Vous nous enten -

La G. *p*  
 Tout est tran - quil - le, bien tran - quille on ne peut plus tranquil - le, Vous nous enten -

Po. *p*  
 Tout est tran - quil - le, bien tran - quille on ne peut plus tranquil - le, Vous nous enten -

*pp*

M. *mf*  
 - dez, châ - te - lain, châtelain, dor - mez! Tout est tran -

La G. *mf*  
 - dez, châ - te - lain, châtelain, dor - mez! Tout est tran -

Po. *mf*  
 - dez, châ - te - lain, châtelain, dor - mez! Tout est tran -

Ténors. *mf*  
 Tout est tran - quil - le, bien tran -

Basses. *mf*  
 Tout est tran - quil - le, bien tran -

*pp*

M. *- quille, on ne peut plus tran- quille, Châtelain dor - mez, dor - mez, dor -*

La G. *- quille, on ne peut plus tran- quille, Châtelain dor - mez, dor - mez, dor -*

Po. *- quille, on ne peut plus tran- quille, Châtelain dor - mez, dor - mez, dor -*

*- quille, on ne peut plus tran- quille, Châtelain dor - mez, dor - mez, dor -*

*- quille, on ne peut plus tran- quille, Châtelain dor - mez, dor - mez, dor -*

*cre - scen - do.*

M. *cresc. ff* *- mez, dormez! en votre domi - ci - le Dor - mez, dormez à poings fermés, en*

La G. *cresc. ff* *- mez, dormez! en votre domi - ci - lé Dor - mez, dormez à poings fermés, en*

Po. *cresc. ff* *- mez, dormez! en votre domi - ci - le Dor - mez, dormez à poings fermés, en*

*- mez, dormez! en votre domi - ci - le Dor - mez, dormez à poings fermés, en*

*- mez, dormez! en votre domi - ci - le Dor - mez, dormez à poings fermés, en*

*ff*

M.  
vo - tre do - mi - ci - le Dor - mez, à poings fer - més, châtelain dor -

La.  
vo - tre do - mi - ci - le Dor - mez, à poings fer - més, châtelain dor -

Bo.  
vo - tre do - mi - ci - le Dor - mez, à poings fer - més, châtelain dor -

vo - tre do - mi - ci - le Dor - mez, à poings fer - més, châtelain dor -

M.  
- mez, châtelain dor - mez, Châtelain, châte - lain, tout est on ne peut plus tran -

La.  
- mez, châtelain dor - mez, Châtelain, châte - lain, tout est on ne peut plus tran -

Bo.  
- mez, châtelain dor - mez, Châtelain, châte - lain, tout est on ne peut plus tran -

- mez, châtelain dor - mez, Châtelain, châte - lain, tout est on ne peut plus tran -

M.  
qu'il - - - le! En vo-tre domi - ci - le dor-mez, dormez à

La.  
qu'il - - - le! En vo-tre domi - ci - le dor-mez, dormez à

Po.  
qu'il - - - le! En vo-tre domi - ci - le dor-mez, dormez à

qu'il - - - le En vo-tre domi - ci - le dor-mez, dormez à

qu'il - - - le En vo-tre domi - ci - le dor-mez, dormez à

M.  
poings fermés dans vo-tre domi - ci - le, Châ-te - lain, dor - mez, En

La.  
poings fermés dans vo-tre domi - ci - le, Châ-te - lain, dor - mez, En

Po.  
poings fermés dans vo-tre domi - ci - le, Châ-te - lain, dor - mez, En

poings fermés dans vo-tre domi - ci - le, Châ-te - lain, dor - mez, En

poings fermés dans vo-tre domi - ci - le, Châ-te - lain, dor - mez, En

*pp*

M. vo - tre do mi - ci - le, Châte - lain, dor - mez! châ - telain dor - mez,

*pp*

La G. vo - tre do mi - ci - le, Châte - lain, dor - mez! châ - telain dor - mez,

*pp*

Pu. vo - tre do mi - ci - le, Châte - lain, dor - mez! châ - telain dor - mez,

*pp*

vo - tre do mi - ci - le, Châte - lain, dor - mez! châ - telain dor - mez,

*pp*

vo - tre do mi - ci - le, Châte - lain, dor - mez! châ - telain dor - mez,

*pp*

M. châ - telain dor - mez!

*ppp*

La G. châ - telain dor - mez!

*ppp*

Pu. châ - telain dor - mez!

*ppp*

châ - telain dor - mez!

*ppp*

châ - telain dor - mez!

*ppp*

châ - telain dor - mez!

*ppp*

châ - telain dor - mez!

## COUPLETS.

N<sup>o</sup> 13.M<sup>me</sup> FLOCHARDET.  
VICTOIRE.

Allegretto.

PIANO.

Allegretto.

M<sup>e</sup> FLOCH.(1<sup>er</sup> Couplet)

Mon mari, monsieur Flochar. det, M'a toujours paru plutôt

laid, Et son es - prit qu'il m'en sou - vienne, Ne dépassait pas la moyen -

ne. Au - jour'hui tout chan - ge à mes yeux,

M<sup>e</sup>  
F

Il m'ap - pa - rait ma - jestueux, beau, spi - ri - tuel, que sais - je en -

## Andantino.

M<sup>e</sup>  
F

co - re. Bref, je l'aime, mon i - si - do - re! Bref, je l'ai -

Andantino.

M<sup>e</sup>  
F

me, mon i - si - do - re.

## VICTOIRE.

(2<sup>e</sup> Couplet)

Voy - ons, madame, calmez -

Allegro 1<sup>o</sup> Tempo.

v. - vous! C'est pas d'monsieur qu'on est ja - loux, Je veux bien

v. mettr' les choses au pi - re, Et qu'un' de ces p'tiot's là l'at... ti - re.

The second system of the musical score continues the vocal line and piano accompaniment. The vocal line contains the lyrics: "mettr' les choses au pi - re, Et qu'un' de ces p'tiot's là l'at... ti - re.". The piano accompaniment maintains the same rhythmic and harmonic structure as the first system.

v. Vous sa-vez bien, ce qu'il en est C'est pas longtemps qu'ell' le gard'rait,

The third system of the musical score continues the vocal line and piano accompaniment. The vocal line contains the lyrics: "Vous sa-vez bien, ce qu'il en est C'est pas longtemps qu'ell' le gard'rait,". The piano accompaniment continues with the same rhythmic and harmonic patterns.

v. Cal - mez l'ar - deur qui vous dé - vo - re!

*rit.*

v. *rall.*  
El' vous l'rendrait, votre Isi - do - re! El' vous l'rendrait, votre Isido -

*suivez*

v. re!

1° Tempo.

*f*

№ 13<sup>bis</sup>

MUSIQUE DE SCÈNE.

*Andante.*

PIANO.

*p* *f* *rall.*

# DUETTO.

## № 14.

Allegro.

ESBROUFETTE.

MÉLINARD.

Allegro.

PIANO.

*p* cre - - scen - - do - - *f pp*

ESBR.

*p*

Tes lettres les plus a - moureus' Au

Es.

père je les montrerai!

Les

MÉLI.

José - phi - ne!

José - phi - ne!

cre - - scen - - do *f p*

Es. *scènes les plus scand: leus's. En pu-blic je te les fe - rai!*

Es. *MÉLI.* *Ji -*  
*Jo - sé - phi - ne! Jo - sé - phi - ne!*

*cre - scen - do* *f p*

Es. *\_rai chez toi, chez la voi - sin; J'i - rai ra - con - ter ta noirceur!*

Es. *MÉLI.* *Et*  
*Jo - sé - phi - ne! Jo - sé - phi - ne!*

*cre - scen - do* *f p*

Es. tu con - naî - tras Jo - sé - phine, En - tends - tu, jo - li sé - duc - teur ?

Es. Et

MÉLI.

Jo - sé - phi - ne! Jo - sé - phi - ne!

cre - scen - do *f. p*

Es. tu con - naî - tras Jo - sé - phi - ne! Et

M. La - voilà par - ti - e!

Es. tu con - naî - tras Jo - sé - phi - ne!

M. Jo - sé - phin, j't'en pri - e! Jo - sé -

M. *-phin! José-phin! José-phi-ne! J'ten prie, Jo-sé-phi-ne!*

*cre- scen- do ff pp*

ESBR.

M. *(Parlé) Tiens! je connais cet air là! Va, tu con-naîtras Jo-sé-phi-*

*J'ten prie, Jo-sé-phi-ne, Jo-sé-phi-*

*ff f*

Es. *-ne! Oui, tu co-naîtras Jo-sé-phi-ne!*

M. *-ne! J'ten prie, Jo-sé-phi-ne, Jo-sé-phi-ne!*

*f ff*

ESBR.

J'em\_

*pp*

pè\_ ch'rai les mer's de fa\_ mill' d'a\_ che\_ ter à ton ma\_ ga\_ sin!

MELI.

J'leur

Jo\_ sé\_ phi\_ ne! Jo\_ sé\_ phi\_ ne!

cre\_ scen\_ do

*f' p.*

di\_ rai: ne m'nez pas vot' fill' Chez Mé\_ li\_ nard, le li\_ ber\_ tin!

Es.

MÉLI.

Faut'

Jo - sé - phi - ne! Jo - sé - phi - ne!

cre - scen - do *f p*

Es.

d'a - voir pour un' pauvr' pe - tit' fait l'sa - cri - fic' de que'qu'mill' francs,

Es.

MÉLI.

Tu

Jo - sé - phi - ne! Jo - sé - phi - ne!

cre - scen - do *f p*

Es.

fi - ni - ras par la fail - lit' qui dé - sho - nor' les commerçants!

Es.

MÉLI.

Jo - sé - phi - ne! Jo - sé - phi - ne!

*cre - scen - do* *f p*

Es.

M.

fi - ni - ras par la fail - li - te! La voilà par - ti - e!

Es.

M.

fi - ni - ras par la fail - li - te! Jo - séphin? j'ten pri - e! Jo - sé -

M.

-phin? José-phin? José-phi - ne! J'ten prie, Jo - sé - phi - ne!

*cre - scen - do* *ff pp*

ESBR.

*ff*

(Parlé) Ah! je vois ce que c'est!

*ff*

Va, tu con - naîtras Jo - sé - phi -

J't'en prie, Jo - sé - phine, Jo - sé - phi -

Es.

*f*

*ff*

-ne! Oui, tu con - naîtras Jo - sé - phi - ne!

-ne! J't'en prie, Jo - sé - phine, Jo - sé - phi - ne!

MUSIQUE DE SCÈNE.

№ 14<sup>bis</sup>

Moderato.

PIANO.

## FINAL.

N<sup>o</sup> 13.

CHŒUR - GÉNÉRAL.

SOPRANI.

TÉNORS.

BASSES.

PIANO.

*f* C'est le ma -

*f* C'est le ma -

*f* C'est le ma -

*f*

- noir de Pie - tor - du Qui par l'amour nous est rendu, Qui

- noir de Pie - tor - du Qui par l'amour nous est rendu, Qui

- noir de Pie - tor - du Qui par l'amour nous est rendu, Qui

par l'amour nous est rendu. C'est le ma - noir de Pie - tor -

par l'amour nous est rendu. C'est le ma - noir de Pie - tor -

par l'amour nous est rendu. C'est le ma - noir de Pie - tor -

- du Qui par l'amour, qui par l'amour nous est ren - du!

- du Qui par l'amour, qui par l'amour nous est ren - du!

- du Qui par l'amour, qui par l'amour nous est ren - du!

*ff*

*ff*

FIN.