

LE CHATEAU DE TIRE-LARIGOT

Opérette Fantastique

EN TROIS ACTES ET DIX TABLEAUX

Paroles de *MM.*

Ernest BLUM et Raoul TOCHÉ

Musique de

GASTON SERPETTE

REPRÉSENTÉE AU THÉÂTRE DES NOUVEAUTÉS, A PARIS

(DIRECTION BRASSEUR)

DISTRIBUTION

<i>MM.</i>	<i>Mesdames</i>
LE CHEVALIER DE S'-ROQUET . BRASSEUR.	ANGÈLE JEANNE ANDRÉE.
LE MARQUIS DE VAL-POINTU . BERTHELIER.	AGATHE DE BUTTENBLANC . J. DARCOURT.
ADRIEN BÉZUCHARD A. BRASSEUR.	M ^{me} VERDURETTE MARCELLE.
OSCAR DE LA PINTADE TONY-RIOM.	MARTHE VIVIANNE.
BOULINOIS SCHMIDT.	LOÏSE DUCOURET.
LE RÉGISSEUR BLANCHE.	MARIANNE NORETTE.
ALCOFRIBAS LAURET.	BLANCHE JENNY.
MAITRE D'HÔTEL DUBOIS.	YVONNE VARENNES.
BAPTISTE CHARVET.	
LE COMMISSAIRE DE POLICE LEGRAIN.	MM ^{mes} DEVILLIERS, FERNANDE, ANTONINE,
MARCHANT DE PROGRAMMES PROSPER.	LOE, PAULINE, NÉRY, GROSLIER, ARMELLE, DURAND,
UN ANGLAIS REIZER.	BERTILE, GILIS, BLANCHE CERNIER, LUDGER.

PARTITION CHANT ET PIANO. — Prix net : 12 francs

PARIS. E. GÉRARD, Éditeur

2, Rue Scribe (Grand-Hôtel)

1884

A mon Père

Gaston Serpette

1 8 27 1912

LE CHATEAU

DE

TIRE-LARIGOT

TABLE DES MORCEAUX

	Pages
OUVERTURE	1
ACTE PREMIER	
1. INTRODUCTION ET LES PETITES FEMMES. Dans ce vieux château lugubre.	9
2. COUPLETS DES PETITES FEMMES. Pour pénétrer ce mystère.	14
3. DUO BOUFFE. Comme le temps passe.	21
4. TERZETTO. Laissez-nous seuls, obéissance.	34
5. TRIO DE L'ARBRE GÉNÉALOGIQUE. En dix-sept cent soixante-neuf.	37
6. COUPLETS. Jeanne dit à Jean : Tu vois bien.	48
7. DUO DU VOYAGE. Rapidement, sans qu'on te voie.	56
8. DUO DU PISTON ET DU VIOLON. Pour susurrer avec mystère.	65
9. CAVATINE. Je n'ai jamais connu ma mère.	74
10. CHŒUR. Après ce dîner copieux.	77
11. COUPLETS DE L'ASCENSEUR. Je suis surpris, émerveillée.	83
ACTE II	
ENTR'ACTE.	90
12. CHŒUR. Du restaurant nous sommes les garçons.	92
13. DUO. Vous désirez que j'abandonne.	101
14. TERZETTO. Le hasard qui me persécute.	116
15. DUO { a. DUO. Vous connaissez celle qui brûle.	122
b. RONDEAU. Elle disait : Celui que j'aime.	124
16. CHŒUR. Au premier appel de l'heure.	136
17. COUPLETS BOUFFES EN DUO. J'ai vu l'Océanie.	140
18. COUPLETS DU HANNETON. Un hanneton fit un beau jour.	149
19. VALSE CHANTÉE. O douce ivresse.	162
20. FINALE { a. CHŒUR. Qui fait tout ce bruit à la porte.	172
b. MORCEAU D'ENSEMBLE. Le Commissaire de police.	177
c. STRETTA. Il a giflé le Commissaire.	205
ACTE III	
21. ENTR'ACTE ET SCÈNE.	228
22. COUPLETS. Une nuit de noce, quoi, c'est cela !.	230
23. DUO DES OUVREUSES. C'est pas une existence heureuse.	232
24. { a. SEPTUOR. C'est Alfredus, c'est Alfredus.	242
b. CHANSON. Je suis Jean-Jean, l'joli troupier.	247
25. CHŒUR A DEUX VOIX. Au doux clair de lune.	256
26. FINALE. Honneur, honneur, honneur.	260

General Leborg
School of Music
4-10-31

Transfer to
Music-X
5-17-64

LE CHATEAU DE TIRE-LARIGOT

1

Opérette Fantastique en 3 Actes et 10 Tableaux.

Paroles de MM

Musique de

ERNEST BLUM et RAOUL TOCHÉ,

GASTON SERPETTE

OUVERTURE

Allegretto

PIANO

ff

pp

cresc.

Un poco meno vivo.

Andante

All^o moderato.

rit. **Pressez** *Rall.* **Tempo**

Allegro

All^o moderato.

mezzo voce.

N°1

INTRODUCTION ET CHŒUR DE JEUNES FILLES

Allegretto

BLANCHE

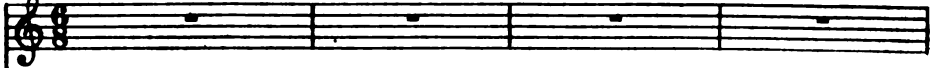

MARTHE

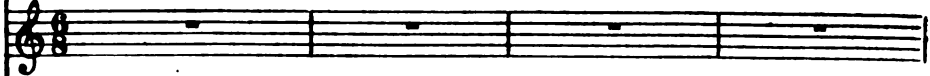

YVONNE

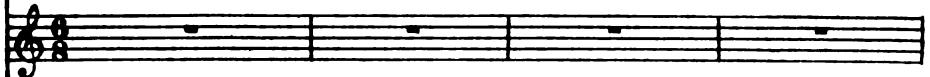

MARIANNE

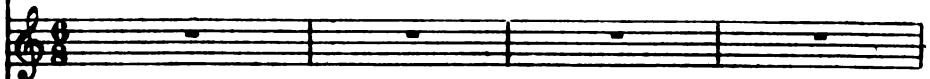

JEANNE

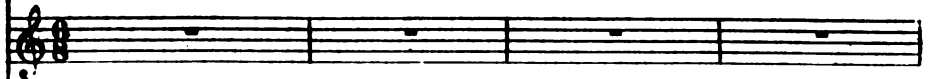

LOÏSE

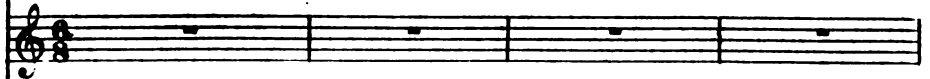

Allegretto

PIANO

pp

CHŒUR. Les petits rôles avec les Soprani.

pp (*mystérieusement*)

Dans ce vieux cha-teau, lu-gubre et sau-va-ge, Entrons douce-

pp

-ment, sans fai-re de bruit, Sans fai-re de bruit.

pp

f

En plein jour, tâ-chons d'avoir du cou-ra-ge Et nous aurons

pp

peur, Quand viendra la nuit, Et nous aurons peur, Quand viendra la

rf

LOÏSE

nuit. Hé - las! je trem - ble,

f *mf* *p* *pp*

MARTHE

YVONNE

L. je fris - son - ne! Moi, je me sens mou - rir d'effroi Mari - au - ue!

MARIANNE

BLANCHE

Y. reste a_vec moi! Ne me quitte pas, Y - von - ne. Dieu nous gar - de

pp

JEANNE

B. des far - fa_dets! Des loups-garous, des poul - piquets.

TUTTI

Des far-fa-dets, des loups-garous, Des poul-pi-quets!

pp *cresc.*

Dans ce vieux châ-teau, lu-gubre et sau-

pp *pp*

-va - - - ge, Entrons douce-ment, sans fai-re de bruit;

pp

Sans fai-re de bruit En plein jour, tâ-chons d'avoir du cou-

sf *pp*

-ra - - - ge, Et nous aurons peur, quand viendra la nuit, Et nous aurons

peur ——— quand viendra la nuit! *mf* En plein

jour, ——— Ta - chous d'a - voir du cou - ra - ge, *dim.*

pp Et nous au - rons peur, Quand vien - dra la

nuit! *ppp* Oui, nous aurons peur, quand viendra la nuit, Quand vien -

-dra la nuit! *ff* (Cri)

N^o 2
COUPLETS

BLANCHE

MARTHE

YVONNE

MARIANNE

JEANNE

LOISE

PIANO

ff

YVONNE

JEANNE

Pour pé - nêtrer ce mys - tè-re, Chacu - ne de nous cher-cha. Il nous

p

MARIANNE

Y. faut, la chose est clai_re, Donner notre langue au chat. On peut cher_

LOÏSE

MARTHE

M. _ cher; Du haut en bas; Du haut en

pp BLANCHE

M. bas. On peut cher - cher du haut en bas; On peut cher_

B. _ cher du haut en bas, Chercher, chercher, chercher, chercher, chercher, Ou ne trouve - ra

MARTHE

Chercher, chercher, chercher, chercher, chercher, Ou ne trouve - ra

M. *pas.*

B. *pas.*

YVONNE

MARIANNE

JEANNE

LOÏSE

mf

On peut cher - cher, du haut en bas, On peut cher - cher du haut en

On peut cher - cher, du hau en bas, On peut cher - cher du haut en.

On peut cher - cher, du haut en bas, On peut cher - cher du haut en

On peut cher - cher, du haut en bas, On peut cher - cher du haut en

M.

B.

Y.

M.

J.

L.

ff

p

Chercher en haut, chercher en bas, On ne trou - ve - ra pas!

Chercher en haut, chercher en bas, On ne trou - ve - ra pas!

bas Chercher en haut, chercher en bas, On ne trou - ve - ra pas!

bas Chercher en haut, chercher en bas, On ne trou - ve - ra pas!

bas Chercher en haut, chercher en bas, On ne trou - ve - ra pas!

bas Chercher en haut, chercher en bas, On ne trou - ve - ra pas!

MARIANNE

Sur ce

p

LOISE

ma noir et ses drames, A quoi bon toujours rê - ver! Du mo - ment que nous, des

YVONNE

femmes, nous n'a - vous rien pu trou - ver! On peut cher - cher,

JEANNE

BLANCHE

MARTHE

Du haut en - bas, Du haut en bas ——— On peut cher -

mf *p*

BLANCHE

Chercher, cher_chercher, cher cher_

M. cher du haut en bas, Ou peut cher_cher du haut en bas Chercher, cher_chercherchercher.

B. _cherchercher, On ne trou_ve_ ra pas

M. herchercher, On ne trou_ve_ ra pas

This section continues the musical score for Blanche, showing the vocal lines for both Blanche (B.) and Marie (M.). The lyrics are: "_cherchercher, On ne trou_ve_ ra pas" for Blanche and "herchercher, On ne trou_ve_ ra pas" for Marie. The piano accompaniment continues with chords and moving lines.

YVONNE

On peut cher_cher du haut en bas, On peut cher_

MARIANNE

On peut cher_cher du haut en bas, On peut cher_

JEANNE

On peut cher_cher du haut en bas, On peut cher_

LOISE

On peut cher_cher du haut en bas, On peut cher_

This section features the vocal lines for Yvonne, Marianne, Jeanne, and Loise. Each character has a vocal line that begins with a rest and then sings the lyrics: "On peut cher_cher du haut en bas, On peut cher_". The piano accompaniment continues with chords and moving lines, including a dynamic marking of *mp* (mezzo-piano).

BLANCHE

MARTHE

Y.

M.

J.

L.

Chercher en haut,chercher en bas On ne trou-ve - ra pas Chercher en
 Chercher en haut,chercher en bas On ne trou-ve - ra pas Chercher en
 cher du haut en bas,Chercher en haut,chercher en bas On ne trou-ve - ra pas Chercher en
 cher du haut en bas,Chercher en haut,chercher en bas On ne trou-ve - ra pas Chercher en
 cher du haut en bas,Chercher en haut,chercher en bas On ne trou-ve - ra pas Chercher en
 cher du haut en bas,Chercher en haut,chercher en bas On ne trou-ve - ra pas Chercher en

f

f

mf

p

mf

B.

M.

Y.

M.

J.

L.

haut,chercher en bas,On ne trou-ve - ra pas
 haut,chercher en bas,On ne trou-ve - ra pas
 haut,chercher en bas,On ne trou-ve - ra pas
 haut,chercher en bas,On ne trou-ve - ra pas
 haut,chercher en bas,On ne trou-ve - ra pas
 haut,chercher en bas,On ne trou-ve - ra pas

p

p

mf

p

mf

N° 2 bis

MUSIQUE DE SCÈNE

Allegro

PIANO

f \rightarrow *mf*

pp

N° 2 ter

MUSIQUE DE SCÈNE

Lent

(Le marquis et le chevalier descendent de leurs cadres)

PIANO

ff staccato

(on parle)

ff

N° 3
DUO

LE MARQUIS

Comme le temps pas - se

LE CHEVALIER

C'est cu_ri -

PIANO.

Andante

p

1^o M. Tel un nu - a - ge dans les cieux, Telle une autri_che dans l'es -

1^o C. - eux!

1^o M. - pa - ce. Comme le temps pas - se. C'est!

1^o C. C'est cu_ri - eux!

suivez

p

1^e M.
 l'ordre U-ne sai_sourem-pla - ce La sai-son quivient de fi -

tr

pp

1^e M.
 - nir!

1^e M.
 Lacha_leur fuit devant la gla - ce, Lepré_sent devant l'ave -

LE MARQUIS

1^e C.
 - nir Le temps s'envole à perdre ha_lei - ne!

tr

LE CHEVALIER **LE MARQUIS**

1^e C.
 Et rienne l'arrête Ici bas! L'homme s'en aperçoit à pei - ne!

tr

pp

1^e M.
Comme le temps pas - se

1^e C.
L'homme ne s'en a-perçoit pas! C'est curi -

1^o Tempo *m. d.* *m. g.* *p.*

suivez

1^e M.
Tel un nu - a - ge dans les cieux Telle une autru - che dans l'es -

1^e C.
- eux

1^e M.
- pa - ce Comme le temps pas - se

1^e C.
C'est curi - eux

suivez. *p.* *f.* *ff.*

1^e M.
 Pen - dant ces centvingtcinqan - né - es, Qu'est de - ve -

1^e M.
 - nu le genre hu - main? A quel - les courses effré - né - es, s'est il li -

1^e M.
 LE CHEVALIER LE MARQUIS
 - vré, dans sou che - min? Je n'en sais rien. Je li -

1^e M.
 LE CHEVALIER
 - gno - re! Mais, je crois voir en - co - re. Que voy - ez vous en -

Allegro

1^{re} M. Je vois! je vois! Je vois le jour, où

1^{re} C. -co - re?

mf *mf* *mf*

1^{re} M. tout joyeux, Je par-tis pour la chas - se. Ma femme avait des pleurs aux yeux. Per-

Allegretto

1^{re} M. -mets que je t'em-bras-se, Disait - elle, d'un ton miel - leux. C'est ce jour

1^{re} M. là que la ver-tu de ma-da - me de Val pointu, A-près a - voir peu combattu, s'est ef-fon -

p

1^e M.
 - drée, Et ma ren-du, si con-fou-du, si mor-fou-du, Qu'on n'a point

1^e M.
 vu, Qu'on n'a point eu, De mé-moi-re de Val poin-tu, Un Val poin-

1^e M.
 -tu si mor-fou-du Oui la ver-tu
 LE CHEVALIER
 Et c'est ain-si que la ver-tu, De ma-da-

ALCOFRIBAS
 Et c'est ain-si que la ver-tu, De ma-da-

1^e M.
 de Val poin-tu a com-bat-tu

1^e C.
 -me de Val poin-tu, A-près a-voir peu com-bat-tu, s'est ef-fon-

A.
 -me de Val poin-tu, A-près a-voir peu com-bat-tu, s'est ef-fon-

1^{re} M. et ma ren - du Si mor - fon - du

1^{re} C. - drée et l'a ren - du si con - fon - du, Si mor - fon - du, Qu'on n'a point

A. - drée et l'a ren - du si con - fon - du, Si mor - fon - du, Qu'on n'a point

1^{re} M. Qu'on n'a point eu De mé - moi - re de Val poin - tu, Un Val poin -

1^{re} C. vu, Qu'on n'a point eu De mé - moi - re de Val poin - tu, Un Val poin -

A. vu, Qu'on n'a point eu De mé - moi - re de Val poin - tu, Un Val poin -

1^{re} M. - tu, si morfondu.

1^{re} C. - tu, si morfondu.

A. - tu, si morfondu.

1^e M.
Je vois le soir, où, pal - pi - tant, Je re - vins de la chas - se.

1^e M.
Je me di - sais: el - le m'attend, Pau - vre ma - ri bou - as - se! J'étais ren -

Allegretto

1^e M.
- tré Juste à l'ins - tant, A l'instant même où la ver - tu de ma - da -

1^e M.
- me de Val poin - tu A - près a - voir peu com - bat - tu, S'est ef - fon -

1^e M.
- drée, Et ma ren - du, Si con - fon - du, si mor - fon - du, Qu'on n'a point

1^e M.
 eu, Qu'on n'a point eu, De mé-moi-re de Val poin-tu Un Val poin-

1^e M.
 -tu si mor-fon-du Oui la ver-tu

LE CHEVALIER
 Et c'est ain-si Que la ver-tu De ma-da-

ALCOFRIBAS
 Et c'est ain-si Que la ver-tu De ma-da-

1^e M.
 des Val poin-tu a com-bat-tu

1^e C.
 -me de Val poin-tu, A-près a-voir peu com-bat-tu, s'est ef-fon-

A.
 -me de Val poin-tu, A-près a-voir peu com-bat-tu, s'est ef-fon-

1^e M. et m'a ren-du Si mor-fon-du

1^e C. -drée et l'a ren-du si con-fon-du Si mor-fon-du Qu'on n'a point

A. -drée et l'a ren-du si con-fon-du Si mor-fon-du Qu'on n'a point

1^e M. Qu'on n'a point eu, De mé-moi-re de Val poin-tu, Un Val poin-

1^e C. vu Qu'on n'a point eu, De mé-moi-re de Val poin-tu, Un Val poin-

A. vu Qu'on n'a point eu, De mé-moi-re de Val poin-tu, Un Val poin-

1^e M. -tu, Si morfondu.

1^e C. -tu, Si morfondu.

A. -tu, Si morfondu.

ff *p*

*

LE CHEVALIER

Son_gez qu'un siècle cependant, a pas_sé sur cet in_ci_dent

p

LE MARQUIS

C'est é_vi_dent! C'est é_vi_dent, C'est

LE CHEVALIER

é - vi - - dent. Comme le temps pas - se! C'est cu_ri -

3

LE MARQUIS

- eux! Tel un nu_a_ge dans les cieux, Telle une autruche dans l'es_pa - ce. Comme le temps

suivez

le M.
pas - se Tout pas - se Tout

le C.
C'est curi - eux Tout pas - se

pp

p *pp*

le M.
las - se Tout cas - se Tout cas - se, Et

le C.
Tout las - se Tout cas - se Tout cas - se, Et

ALCOFRIBAS

Et

f *p*

f *p*

cresc. *f* *pp*

le M.
seu - le l'im - mor - ta - li - té, Peut compter sur l'é - ter - ni -

le C.
seu - le l'im - mor - ta - li - té, Peut compter sur l'é - ter - ni -

seu - le l'im - mor - ta - li - té, Peut compter sur l'é - ter - ni -

cresc.

f *pp*

1^e M. - té Tout passe tout las_se tout cas_se tout

1^e C. - té Tout passe tout lasse tout casse,tout

A. - té tout casse,tout

f *pp*

f *rit.*

1^e M. cas - se, Et seu_le, l'immor_ta_li - té, Peut compter sur l'é - ter - ni -

1^e C. cas - se, Et seu_le, l'immor - ta - li - té, Peut compter sur l'é - ter - ni -

A. cas - se, Et seu_le, l'immor_ta_li - té, Peut compter sur l'é - ter - ni -

f

- té!

- té!

- té!

ff

N° 4
TERZETTO

Allegro *mf* 3

LE MARQUIS

Lais-sez-nous seuls

LE CHEVALIER

O - bé - is -

ALCOFRIBAS

Allegro

ff 6 *p* *p*

PIANO

1^e M.

- san - ce!

1^e C.

J'o - bé - i - rai, mais pa - ti -

6 *p* 3 *p*

1^{re} C. *en - - - ce, Quand il le faut, je suis a -*

LE MARQUIS.

Pour me venger de cette of - fen - - se, En mon bon
1^{re} C. *-droit*

mf

1^{re} M. *droit* *Allegro assai* *pp* *ja con - fi - an - ce. Pour assurer u -*

1^{re} C. *En son droit il a con - fi - an - ce* *pp* *Pour échapper à*

ALCOFRIBAS (PARLÉ) *Comment ils connaissaient déjà* *pp* *Pour assurer u -*
cet air là, ça n'est pas de leur temps. *Allegro assai*

le M. *pp*
 _ne vengeanceje suis plus ma_lin qu'il ne croit Pour assu_rer u_ne vengeanceje

le C. *pp*
 sa vengeanceje suis plus ma_lin qu'il ne croit Pour échapper à sa vengeanceje

A. *pp*
 _ne vengeanceil est plus ma_lin qu'on ne croit Pour assu_rer u_ne vengeanceil

le M. *ff*
 suis plus ma_lin qu'il ne croit ven_gean - - ce!

le C. *ff*
 suis plus ma_lin qu'il ne croit ven_gean - - ce!

A. *ff*
 est plus ma_lin qu'on ne croit ven_gean - - ce!

N° 4^{bis}

MUSIQUE DE SCÈNE

PIANO

N° 5

TRIO DE L'ARBRE GÉNÉALOGIQUE

Allegro mod^{lo}

LE MARQUIS

(En dix sept cent soix-

LE CHEVALIER

ALCOFRIBAS

Allegro mod^{lo}

(VIVE HENRI QUATRE)

PIANO

Je
M.

- an - te neuf, a - près dix ans de joie in - ti - me, Guy de Saint-Ro-quet devient

le
M.
veuf et con_serve un fils lé_gi-ti - me.

le
C.
C'est vrai pourtant que je suis veuf.

ALCOFRIBAS

Ce fils é -

A.
- pouse en qua_tre vingt, demoi_selle de Haute an_guil - le. De cette u -

LE CHEVALIER

C'est moins flatteur pour la famiLe

A.
- nion il advint Non pas un fils mais une fille.

1^e
M.

Cet_te fille a_yant é_mi - gré Re - vint sur la ter - re fran -

(CHANT DU DÉPART)

p

1^e
M.

- çai - se. Son mari_age est consa - cré en dix sept cent qua_tre vingt

p

1^e
M.

seize.

De cet hymen je suis bien ai - se.

ALCOFRIBAS

Elle é_pouse un hom_me de rien, nommé Bi -

ppp

1^e C.  Mésal - li - au - ce re - gret -

A.  dois: C'est la me - table, un a - mi de monsieur Tal - lien,

LE CHEVALIER **Marziale**

1^e C.  Ils ont une au - tre fille en - cor, Laquel - le

- ta - - - ble! (VEILLONS AU SALUT DE L'EMPIRE)

Marziale

1^e M.  fil - le fut l'é - pou - se de Bézuchard, tam - bour ma - jor, Au

1^e M.  mois de mai dix huit cent dou - ze.

1^e C.  LE CHEVALIER

Pauvre en - fant! un tam -

Le C. *bour-ma-jor* Qu'elle de - vait ê - tre ja - lou - - se!

ALCOFRIBAS

Jean

A. Bé-zuchard, leur fruit légal, na - tu - re simple, in - dif fé - ren - te. Il

(LA PARISIENNE)

A. fut gar - de na - ti - o - nal et frondeur en dix huit cent tren -

LE MARQUIS

Son fils A-gé nor, plus heu - reux, sous l'em -

A. -te.

(LA REINE HORTENSE)

p

le
M.

-pi - re Prit - sa re - van - che. En dix huit cent soixan - te

deux il eut un fils, derniè-re bran - che.

LE CHEVALIER

La voi - là ma derniè-re

le
C.

bran - che. Ce fils, qui se nomme A - dri -

ALCOFRIBAS

A.

-en, est le der - nier né de sa ra - ce. A - près

LE MARQUIS

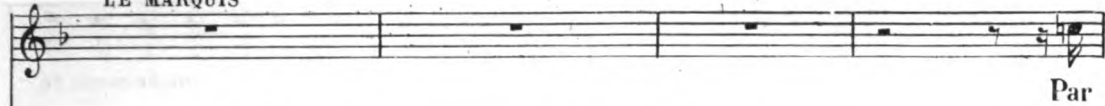

Par

LE CHEVALIER

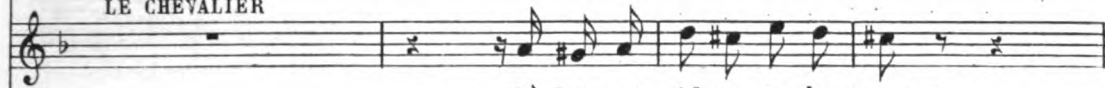

Où donc est il? que je l'em-brasse!

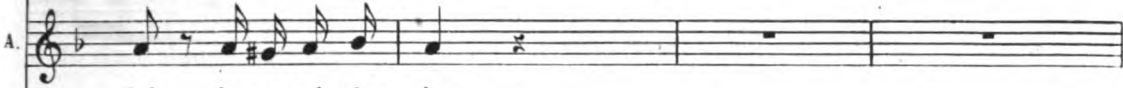

lui je ne vois plus rien.

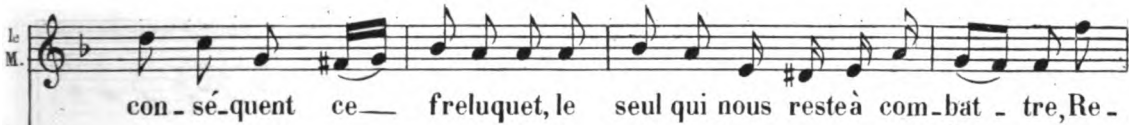

con - sé - quent ce — freluquet, le seul qui nous reste à com - bat - tre, Re -

Re -

(MARCHÉ DES VOLONTAIRES d'O. MÉTRA)

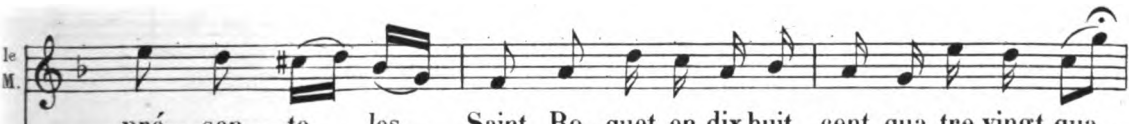

- pré - sen - te — les — Saint Ro - quet en dix huit cent qua - tre vingt qua -

- pré - sen - te — les — Saint Ro - quet en dix huit cent qua - tre vingt qua -

le M. *pp*
 _tre De Saint Ro-quet tomber en Bézu- chard En un simple siècle et

le C. *pp*
 _tre De Saint Ro-quet tomber en Bézu- chard En un simple siècle et

ALCOFRIBAS *pp*
 De Saint Ro-quet tomber en Bézu- chard En un simple siècle et

pp

le M.
 quart C'est vraiment un grand é - cart, car de saint Ro-quet tomber en Bézu-

le C.
 quart C'est vraiment un grand é - cart, car de saint Ro-quet tomber en Bézu-

A.
 quart C'est vraiment un grand é - cart, car de saint Ro-quet tomber en Bézu-

ff *pp*

le M. *f*
 _chard en un simple siècle et quart C'est vraiment un grand é - cart.

le C. *f*
 _chard en un simple siècle et quart C'est vraiment un grand é - cart.

A. *f*
 _chard en un simple siècle et quart C'est vraiment un grand é - cart.

f *ff* *ff*

N° 5 bis

MUSIQUE DE SCÈNE

PIANO **A** **Allegro** **Allegro**

(Apparition de la noce chez le Photographe)

pp

(PARLÉ) Mon sang, C'est mon sang. Il se marie aujourd'hui même,

pp

Ah! vous avez une chance!

ppp

B

Allegro

Je vous suis.

Il a l'anneau

pp *f*

CHANGEMENT A VUE

PIANO

ff

CHANSON AVEC CHŒUR

ANGÈLE

Soprani

Ténors

Basses

PIANO

ff

p

ANGÈLE

1^r COUPLET

Jeann' dit à Jean: tu vois bien qu'je n'peux t'ai-mer d'a-van-

-ta - ge. Tu m'as dit: n'me r'fu-se rien Et j'te promets l'ma-ri -

rall.

An. *- a - ge. Tu sais, Jean, tu m'as ju - ré pour - tant; J'ai beau*

An. *fai - re, Je n'vois pas mon - sieur l'eu - ré ni mon -*

An. *- sieur le Mai - re. Leur re - tard est af - fli -*

An. *- geant; Mes pa - rents y tien - nent!* *rall.*

Tempo

An.  *pp*

Va t'en voir, s'ils vien_nent, Jean Va t'en voir s'ils

An. 

vien_nent! Va t'en va t'en voir, s'ils viennent. Va t'en voir s'ils viennent,

An.  *f*

Jean! Va t'en voir, s'ils

Sop. *f*

Va t'en voir, va t'en voir, va t'en voir, s'ils vien_nent!

Tén. *f*

Va t'en voir, va t'en voir, va t'en voir, s'ils vien_nent!

Basses. *f*

Va t'en voir, va t'en voir, va t'en voir, s'ils vien_nent!

ff *p*

An. vien - nent, Jean

pp Va t'en voir, va t'en voir, va t'en voir, s'ils

pp Va t'en voir, va t'en voir, va t'en voir, s'ils

pp Va t'en voir, va t'en voir, va t'en voir, s'ils

An. Va t'en voir, s'ils vien - nent!

f vien - nent, s'ils vien - nent!

f vien - nent, s'ils vien - nent!

f vien - nent, s'ils vien - nent!

f vien - nent, s'ils vien - nent!

ff

ANGÈLE

Jean lui dit: at - tends moi donc,

An. J'vas cou_rir jus-qu'au vil - la - ge. Et ja-mais la

An. pauvr' Jeann' ton, N'a vu r've_nir le vo - la - ge. Pro -

rall. Tempo

An. - met - tre et te - nir sont deux. Sen - si - bles jeu -

An. *nes - ses, Dé_fiez vous des a - moureux et de leurs promes -*

An. *- ses. On va bon jeu, bon ar - gent; — Mais peu se sou -*

rall.
An. *- vien - nent! Va t'en voir s'ils viennent, Jean va t'en voir s'ils*

An. *vien_nent! Va t'en, va t'en voir, s'ils vien_nent Va t'en voir s'ils vien_nent,*

u.

f

Jean!

Sop. *ff* Va t'en voir s'ils vien - nent,

Tén. *ff* Va t'en voir, va t'en voir, va t'en voir, s'ils viennent!

Basses *ff* Va t'en voir, va t'en voir, va t'en voir, s'ils viennent!

ff *p*

An.

Jean

pp *f* Va t'en voir, s'ils vien - nent!

pp *f* Va t'en voir, va t'en voir, va t'en voir, s'ils viennent s'ils vien - nent!

pp *f* Va t'en voir, va t'en voir, va t'en voir, s'ils viennent s'ils vien - nent!

pp *f* Va t'en voir, va t'en voir, va t'en voir, s'ils viennent s'ils vien - nent!

pp *f* *ff*

N° 6^{his}

Soprauos *ff*
Va t'en voir, va t'en voir, va t'en voir, s'ils

Ténors *ff*
Va t'en voir, va t'en voir, va t'en voir, s'ils

Basses *ff*
Va t'en voir, va t'en voir, va t'en voir, s'ils

PIANO *ff*

vien_nent!

vien_nent!

vien_nent!

f

p

pp

N° 7.

DUO.

All^o con spirito

ANGÈLE

ADRIEN

PIANO

All^o con spirito

mf *f*

An

Ra-pi-de - ment, sans qu'on te voie, tu termi -

p

An

Et puis, a - près, et puis a -

ADRIEN.

- nes tous les ap - prêts.

An.  - près? Et

Ad.  A - vec moi, le cœur plein de joie, De cet ho - tel, tu dis - pa - rais.

An.  puis, a - près, et puis a - près?

Ad.  A la ga - re, fuy -

An.  Et puis, a -

Ad.  - ant dans l'om - bre, Nous é - vi - tons les in - dis - crets.

An.  - près, et puis a - près?

Ad.  Nous prenons un coupé bien som - bre, Que j'ai re - te - nu

An.  Et puis a - près? Et puis a - près?

Ad.  tout exprès. Nous vo - ya -

Ad.  - geons, L'amour dans l'à - me, L'un contre l'au - tre,

ANGÈLE

Ad. bien ser - rés, Mon ma - ri, Je suis vo - tre
rall.

An. fem - me, Je fe - rai, Ce que vous vou - drez, mon ma -
Tempo
p

An. - ri, je suis vo - tre fem - - - me. Je fe - rai, ce que
Ad. Nous voy - a - geons, l'amour dans l'âme,
p

An. vous voudrez Je fe - rai ce que vous vou - drez!
Ad. Lun contre l'autre, bien ser - rés, Lun contre l'autre, bien ser - rés!
mf

An. *A - lors, nous tra - ver - sons l'es - pace, En nous di - sant tous nos se - crets.*

Ad. *Et*

An. *Lés arbres, les co - teaux, tout*

Ad. *puis, a - près, et puis a - près,*

An. *pas - se, Sans nous lais - ser aucun re - gret.*

Ad. *Et puis a - près, et*

An. Je vous dis: C'est beau la cam - pa - gne,

Ad. puis, a près?

An. C'est beau les ruisseaux, les fo - rêts, Puis, a - près

Ad. Et puis a - près, et puis a - près?

An. **ADRIEN**
le sommeil nous ga - gue, Et nous dormons, bien près, tout près, Oui, nous dormi -

Ad. - rous, Mais a - près — que ta bou -

Ad.

- che au souffle de flam - me, m'au-ra dit: Si vous m'ado -

ANGÈLE

Ad.

- rez! Mon ma - ri, je suis vo-tre fem - me,
rall.

An.

Je di - rai ce que vous vou - drez. Mon ma - ri, je suis
Tempo

An.

vo-tre fem - me, Je di - rai, ce que vous voudrez -
Oui, ta bouche, au souffle de flamme, Me di-ra.

An. Je di - rai ce que vous vou - drez, Ah!

Ad. si vous m'a - do - rez, Me di - ra si vous m'a - do - rez. Ah!

An. Le gen - til voy - a - ge, Nous al - lons nous a - mu - ser. Ah!

Ad. Le gen - til voy - a - ge, Nous al - lons nous a - mu - ser. Ah!

An. le gen - til voy - a - ge, Nous al - lons nous a - mu - ser. J'i - rais ain -

Ad. le gen - til voy - a - ge, Nous al - lons nous a - mu - ser. J'i - rais ain -

An. *si bien loin, Je ga - ge, sans ja - mais, me re - po - ser.*

Ad. *si bien loin, Je ga - ge, sans ja - mais, me re - po - ser.*

mf

An. *Oui, sans ja - mais me re - po - ser!*

Ad. *Oui, sans ja - mais me re - po - ser!*

p

N° 7 bis

PIANO

A *Allegro* *ff*

B *ff*

N° 8
DUO

PIANO

Allegro *ff*

LE MARQUIS.

mf

Pour su - sur - rer a - vec mys - tè - re

Meno vivo *pp*

LE CHEVALIER

Rien n'é - ga - le le vi - o - lon. Il n'est pas d'ins - tru -

f *pp*

1^o M.  L'at -

1^o Ch.  - ment sur ter - re plus sa - voureux que le pis - tou.

1^o M.  - to man que de po - é - si - e,

1^o Ch.  Je n'ai - me pas le sou du

1^o M.  Donnez-moi le la, je vous pri - e,

1^o Ch.  cor;

1^{re} M.
C'est bien ce-la la si do ré

1^{re} Ch.
la la la la la la la la

mf

1^{re} M.
Nous sommes d'ac - cord Nous sommes d'ac - cord.

1^{re} Ch.
Nous sommes d'ac - cord.

suivez

Allegro

1^{re} M.
Qu'on nous ac - cor - de Cet -

f *f* *f* *ff* *p*

LE CHEVALIER

1^{re} M.
- te ve - ri - té la, Qu'on nous ac - cor - de Cet -

f *p*

1^e M *ff*
La cor-de la cor-de

1^e Ch *ff*
- te ve - ri - té la Le cui-vre le cui-vre

f

1^e M
Y'a rien aud'ssus d'ça La cor-de la cor-de

1^e Ch
Y'a rien aud'ssus d'ça Le cui-vre le cui-vre

f

1^e M
Y'a rien aud'ssus d'ça Bli ri bi di bi di bi

1^e Ch
Y'a rien aud'ssus d'ça Ta ra ta ta ta ta

f *mf*

1^o M.
bli ri bi di bi di bi bli ri bi di bi di bi bli di bi di

1^o Ch.
ta ra ta ta ta ta ta ta ra ta ta ta ta ta ta ra ta ta

1^o M.
bli ri bi di bi di bi bli ri bi di bi di bi bli ri bi di bi di bi bli

1^o Ch.
ta ra ta ta ta ta ta ta ra ta ta ta ta ta ta ra ta ta ta ta ta

Allegro

ff

1^o Ch.
Edé

The third system features the first chorus (1^o Ch.) and piano accompaniment. The vocal line is mostly silent, with the word 'Edé' appearing at the end. The piano accompaniment consists of a series of chords in the bass and treble registers, ending with a final cadence.

Plus lent

1^{re} M.
1^{re} Ch.

Vous
- faut d'ac-cord dans un mé-na-ge Cau-se biendes désagréments

pp

1^{re} M.
1^{re} Ch.

é - vi - t'rez édé - sa - van ta - ge Si vous jouez d'ho sinstru -

p

1^{re} M.
1^{re} Ch.

- ments Bien -
Grâce aux bien-faits de l'harmoni - e

1^{re} M.
1^{re} Ch.

- tôt chan-ge-ra le dé - cor
Donnez-moi le la, jevous pri - e,

1^e M.
la la la la

1^e Ch.
C'est bien ce - la

1^e M.
la la la la Nous som - mes d'ac - cord

1^e Ch.
la si do ut

The second system continues the vocal lines. The 1^e M. line has the lyrics "la la la la" followed by "Nous som - mes d'ac - cord". The 1^e Ch. line has the lyrics "la si do ut". The piano accompaniment continues with various rhythmic patterns.

1^e M.
Nous som - mes d'ac - cord.

1^e Ch.
Nous som - mes d'ac - cord.

1^e M.
Qu'on nous ac - cor - de

Allegro

1^e M.  Cet - te ve - ri - té la

1^e Ch.  Qu'on nous ac - cor - de

ff *p*

1^e M.  La cor - de

1^e Ch.  Cet - te ve - ri - té la Le cui - vre le

f *p* *f*

1^e M.  la cor - de Y'a rien aud'ssus d'ça La cor - de

1^e Ch.  cui - vre Y'a rien aud'ssus d'ça Le cui - vre le

f

1^{re} M.
la cor - de Ya rien aud'ssus d'ça.

1^{re} C.
cui - vre Ya rien aud'ssus d'ça.

1^{re} M.
Bli ri bidi bidi bi bli ri bidi bidi bi bli ri bidi bidi bi bli ri bi di

1^{re} C.
ta ra ta ta ta ta ta ra ta ta ta ta ta ra ta ta ta ta ta ra ta ta

1^{re} M.
bli ri bi bi bi bi bi bli ri bi bi bi bi bi bli ri bi bi bi bi bi .

1^{re} C.
ta ra ta ta ta ta ta ta ra ta ta ta ta ta ra ta ta ta ta ta .

Allegro

N° 9

CAVATINE

Andante

ADRIEN

Je n'ai ja - mais con - nu ma

PIANO

p

p

A.

me - re, Je n'ai ja - mais vu mon pa - pa. Le vieil

A.

ou - cle qui m'é - le - va N'a ja - mais frappé ma pau -

A

-piè - re Il m'é - cri - vit par . ci, par là, Mes quatre

mf

A

tan - tes d'An - gou - lê - me Ne m'ont ja - mais ou vert leurs

mf

A

seins, C'est comme mes vingt sept cou - sins. Moins je les

A

vois plus je les ai - mé, Si l'on é - tait seul i - ci

A. *bas,* La vie aurait bien peu d'ap-pas Et ne se -

Rall.
-rait qu'une vé - til - le. Rien est doux comme la fa -

Tempo.
-mil - le Que l'on ne con - nait pas la fa - mil - le que

A. l'on ne con - nait pas.

N° 10

FINAL

All° non troppo.

Soprani

Ténors

Basses

PIANO

All° non troppo.

pp

cresc

A-près ce di -

A-près ce di -

A-près ce di -

8

ff

_ner co - pi - eux Pour que ça passe et que ça glis - se
 _ner co - pi - eux Pour que ça passe et que ça glis - se
 _ner co - pi - eux Pour que ça passe et que ça glis - se

Dan - sions, prenons de l'ex - er - ci - ce C'est ce qu'on peut pren -
 Dan - sions, prenons de l'ex - er - ci - ce C'est ce qu'on peut pren -
 Dan - sions, prenons de l'ex - er - ci - ce C'est ce qu'on peut pren -

-dre de mieux.
 -dre de mieux.
 -dre de mieux.

B. QUADRILLE

Allegro

PIANO

ff

Allegro

C

PIANO

ff

(On parle)

pp

pp

D. GALOP

Allegro assai.

RIDEAU

E. CHANGEMENT

Andante moderato.

PIANO

N° 11

COUPLETS

Allegretto moderato.

ANGÈLE

Je suis surprise,

é - merveil - lée Et je tremble malgre ce - la, Ça

m'a-vait d'a-bord ef-fray - é - e, Main-te-nant, de là

jus-que là, Je me sens tou-te cha-touillé - e.

A.

Monsieur l'employé quel effet quel effet!

A.

ça me fait — Vrai, je ne me rends pas comp - te

The second system continues the musical score. The vocal line has a melodic line with a long note on "ça me fait" followed by a dash, and then "Vrai, je ne me rends pas comp - te". The piano accompaniment continues with chords and a bass line.

A.

De ce qui me ser re le cœur, Je ris, je m'amuse

A.

et j'ai peur! Ah! ça fait drô - le ça fait drô - le

The fourth system concludes the page. The vocal line has triplet markings over the notes. The lyrics are "et j'ai peur!", "Ah! ça fait drô - le", and "ça fait drô - le". The piano accompaniment continues with chords and a bass line.

A. 

 Quand ça mon - te quand ça mon - te quand ça mon -

A. 
 Musical score for the second system. The vocal line (A.) continues with the lyrics "-te.". The piano accompaniment continues with a melody in the right hand and chords in the left hand. Dynamics include *f* and *mf*.

 -te.

A. 

 Fi-gurez-vous, ça me rappel - le le

A. 
 Musical score for the fourth system. The vocal line (A.) has lyrics "premier jour où mon ma - ri M'a dit tout bas, vous ê - tes". The piano accompaniment continues with a melody in the right hand and chords in the left hand.

 premier jour où mon ma - ri M'a dit tout bas, vous ê - tes

A. 
 bel - le! Quelques frissons, un pe - tit cri Et puis u -

A. 
 -ne langueur mortel - le! Monsieur l'employé

A. 
 -quel ef - fet quel ef - fet ça me fait. —

A. 
 Ou rougit est - ce de hon - te De plaisir ou bien de fray - eur?

A. 
 Non, c'est l'a-mour qui monte au cœur. Et ça fait drô - le,

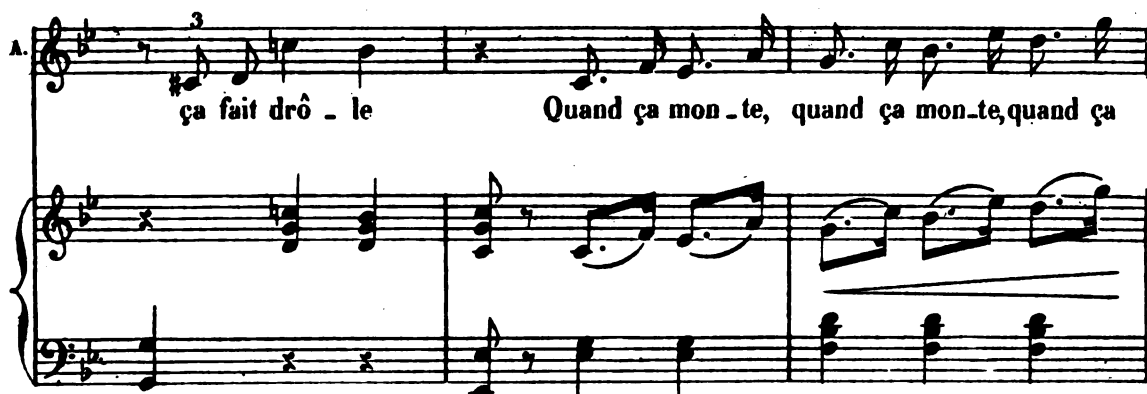
A. 
 ça fait drô - le Quand ça mon - te, quand ça mon - te, quand ça

A. 
 mon - te.

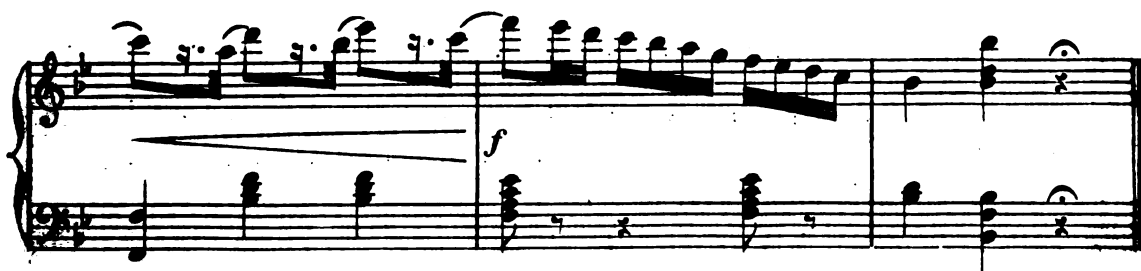

B. MUSIQUE DE SCÈNE

Allegro

PIANO *ff*

C. MUSIQUE DE SCÈNE

Allegro
(Ou parle)

PIANO *pp*

A nous deux mon gaillard..

à moi l'anneau... tâche de nous rattraper.

(L'ascenseur se transforme en ballon)

All^o assai

p *crese* *poco*

a *poco.* *ff*

Fin du 1^{er} ACTE