

# JOLI GILLES

*Opéra-Comique en 2 Actes*

DE

**CH. MONSELET**

*d'après d'ALLAINVAL*

Musique de

**FERDINAND POISE**

Partition Chant & Piano  
*réduite par E. BOURGEOIS*

Prix: 10<sup>f</sup> net.

Paris, Alphonse LEDUC, Editeur, 3 Rue de Grammont.

*Tous droits de représentation d'auteur & d'édition réservés pour tous pays.*

# JOLI GILLES

OPÉRA-COMIQUE EN DEUX ACTES

DE

CHARLES MONSELET

(D'APRÈS D'ALLAINVAL)

Musique de

## FERDINAND POISE

Représenté pour la première fois à Paris, au Théâtre National de l'Opéra-Comique

Direction de M<sup>r</sup> L. CARVALHO.

Personnages:

Distribution:

VIOLETTE . . . . .	Soprano . . . . .	M <sup>mes</sup> MOLÉ.
SYLVIA . . . . .	Mezzo-Soprano . . . . .	- DUPONT.
MADAME PANTALON . . . . .	Mezzo-Soprano (Dugazon). . . . .	- PIERRON.
LÉANDRE . . . . .	Ténor . . . . .	MM. MOULIÉRAT.
GILLES . . . . .	Baryton . . . . .	- FUGÈRE.
PASQUELLO . . . . .	Ténor . . . . .	- GRIVOT.
MONSIEUR PANTALON . . . . .	2 <sup>me</sup> Ténor . . . . .	- GOURDON.
TRIVELIN . . . . .	Ténor (Trial). . . . .	- BARNOLT.

PIERROTS, PIERRETTES, PAYSANNES.

### TABLE DES MORCEAUX

#### ACTE PREMIER

		Pages
	<b>Ouverture</b>	1
N <sup>o</sup> 1	<b>Introduction, Air, Duetto et Strophes</b> . . . . .	9
» 2	<b>Duo</b> . . . . .	24
» 3	<b>Chanson</b> . . . . .	35
» 4	<b>Quatuor</b> . . . . .	37
» 5	{ <b>Final</b> . . . . .	49
	{ <b>Pas des Pierrots et des Pierrettes (DIVERTISSEMENT)</b> . . . . .	53
	{ <b>Reprise du Final</b> . . . . .	57

#### ACTE DEUXIÈME

	<b>Entr'acte</b> . . . . .	60
» 6	<b>Duo et Mélodie</b> . . . . .	64
» 7	<b>Ariette</b> . . . . .	70
	Musique de Scène . . . . .	74
» 8	<b>Duetto</b> . . . . .	75
» 9	<b>Duo</b> . . . . .	83
	Musique de Scène . . . . .	97
» 10	<b>Trio</b> . . . . .	98
» 11	<b>Duo et Chanson</b> . . . . .	106
» 11 <sup>bis</sup>	<b>Scène</b> . . . . .	118
» 12	<b>Divertissement et Final</b> . . . . .	120

Réduction au Piano par ÉMILE BOURGEOIS

Mise en scène par M<sup>r</sup> PONCHARD. — Chef d'orchestre M<sup>r</sup> J. DANBÉ

Vu les Traités internationaux, les Auteurs et l'Éditeur de cet ouvrage se réservent les droits de représentation, de publication, de réimpression, d'arrangement et de traduction à l'Étranger.

# JOLI GILLES

OPÉRA-COMIQUE EN DEUX ACTES

Paroles de  
**CH. MONSELET**

Musique de  
**FERD. POISE**

## OUVERTURE

*Allegro*

*PIANO.*

*p* M. D.

Tempo 4<sup>o</sup>

M. D.

*ff*

*ff*

*f*

# ACTE I

## INTRODUCTION

N° 1

Tempo moderato.

LÉANDRE.

TRIVELIN.

GILLES.

PIANO.

Tempo moderato.

*p*

*pp*

GILLES. All<sup>o</sup> non troppo.

*mf* Voici le ma - tin, la grive a chan - té; Annon - çant un beau jour d'é -  
 All<sup>o</sup> non troppo.

G.  *p*

-té, Voici le ma - tin, la grive a chan - té, La grive a chan -

G.  *p*

- té:

G.  *p*

De - puis que j'aime Vio - let - te, Le tra - vail me paraît moins

G.  *p*

long; — Autour de moi tout est en fê - te, Le puits paraît moins pro -

ten.

G.  *p*  
 - fond. — Voici le ma - tin, la grive a chan - té, — Annon - çant un beau jour d'é -

G.  *p*  
 - té, Voici le ma - tin, la grive a chan - té, la grive a chan - té.

G.  *p*  
 De - puis que j'aime Vio -

G.  *ten.*  
 - let - te, Les oi - seaux chantent plus gaî - ment; — Autour de moi tout est en

G. *f* - te, Et je suis tout ne sais comment. — Voici le ma - tin, la grive a chan -

G. - té, — Annon - çant un beau jour d'é - té, Voici le ma - tin, la grive a chan -

G. - té, la grive a chan - té.

Tempo

*pp* suivez

*pp.*

*ff*

LÉANDRE

Allegro vivo

Ah! Pa\_ni - mal!

TRIVELIN

Je suis rom - pu! Je suis rom -

Allegro vivo

*p*

L. Ah! le bu - tor! Ah! le ma -

T. -pu! J'ai per - du la voix et le souffle;

L. -rou - - fle! Ah! Pa\_ni - mal!

T. Je suis rompu! Je suis

L. le bu\_tor! Ah! l'a\_ni-

T. mort! Je suis mort! Je suis rom\_pu!

L. -mal! le butor! Depuis une heure je me

T. Je suis mort! Je suis mort!

L. tu - e De l'appe\_ler de ce cô\_té, Tu viens du caba\_ret, Tu n'ès qu'un effron-

T.

L. *\_té! Tu viens du ca\_ba - ret, Tu n'ès qu'un effron \_ té!*

T. *Mais j'étais*

L. *poco riten.*  
*Qu'on se dé\_*

T. *là, dans cette ru\_e, dans cette ru - - e*

*suivez*

L. *\_pê\_ che de cou \_rir Chez Sil - vi - a que j'ai - me*

T. *Je ne peux*

*cédez*

L. *Tempo* Eh bien, cours tout de mê - - me, Il faut la préve -

T. pas mar - cher;

*tempo*

L. - nir. Eh bien, cours tout de mê - me.

T. Je ne peux pas mar - cher; Je suis rom.

L. Ah! l'a - ni - mal! Ah! le bu - tor!

T. - pu! Je suis rom - pu! J'ai per -

*p*

L. Ah! le ma - rou - - - fle!

T. - du la voix et le souffle; Je suis rom -

L. Ah! l'a - ni - mal! le bu - tor!

T. - pul Je suis mort! Je suis

L. Ah! l'ani - mal! le butor!

T. mort! Je suis rom - pul Je suis mort! Je suis

Retenu

I. *Si par ha\_sard tu peux approcher d'elle — Et lui par\_ler — à cœur ou-*  
*mort!*

I. *-vert, Fais - lui le récit fi - dè - le Du tourment que j'ai souf-*  
*a piacere*  
*suivez la voix.*

I. *-fert Lorsque j'é - tais é - loi - gué d'elle, — é - loigné d'el - - -*  
*poco rall.*  
*suivez*

Andantino non troppo.

I. *- le. tempo De grande a - mi - tié dis-lui*  
*Andantino non troppo.*  
*pp*

L. *bien que je l'ai - me, Las! de mon pauvre cœur elle a pris la moi -*

L. *-tié, Peut être el-le m'ou - blie, El - le n'est plus la mê - me, De*

L. *grande a - mi - tié je l'ai - - me.*

*retenu.*

*col canto*

*pp*

*tempo*

L. *De grande a - mi - tié dis-lui bien que je l'ai - me, Dis-lui toute ma*

*p*

*legato.*

L. *peine Et prendre en pi - tié Ce - lui qui pour la voir souffrirait la mort*

L. *mê - me; De grande a - mi - tié je l'ai - me.*

*rall.* *p* *tempo*

*suivez la voix. p*

TRIVELIN

Moderato

*Mais mon - sieur, à peine est-il jour El - le ne se - ra pas le -*

*Moderato*

LÉANDRE

*retenu*

*Tu lui di - ras notre ar - ri - vé - e Tu parle - ras de mon a -*

*retenu*

*suivez la voix.*

Allegro 1<sup>o</sup>

L. *mour.* Ah! l'a\_ni\_mal! Ah! le bu\_

T. Je suis rompu! Je suis rom\_pu!

Allegro

*p*

L. tor! Ah! le ma\_rou - -

T. J'ai per\_ du la voix et le souffle!

L. \_fle! Ah! l'a\_ni\_mal! le butor!

T. Je suis rom\_pu! Je suis mort! Je suis

L. *Ah! l'a\_ni\_mal! le butor!*

T. *mort! Je suis rom\_pu! Je suis mort! Je suis*

*serrez*

L. *Fa\_nimal! le butor! Fa\_nimal! le bu\_*

T. *mort! Je suis mort! Je suis mort! Je suis*

*cresc.*

L. *\_tor! l'a\_ni\_mal! le bu\_tor!*

T. *mort! Je suis mort! Je suis mort!*

*f*

*ff*

DUO

N° 2

VIOLETTE

GILLES

PIANO

Adagio

*p*

assurément!

VIOLETTE Moderato.

Quand je ren - contre un peu de mon - de J'aime à cau - ser de bonne hu -

*pp*

v. *meur, Mais en ren - trant ma mè - re gronde Et me ser - monne sur l'hon -*

v. *-neur. El - le me dit que je le gar - de, que je le gar -*

v. *-de, Mais comment faire, je ne sais, L'honneur que l'on perd par mé -*

v. *-gar - de, Veux - tu me di - re ce que c'est.*

*poco rall.* **Tempo**

v.  A l'en-ten - dre, c'est u - ne

v.  cho - se Plus préci - eu - se qu'un tré - sor, Plus bel - le que la fleur é -

v.  - close. Ou les bril - lants pas - se - ments d'or. Elle me dit que je le

v.  gar - de que je le gar - de, Mais comment faire, je ne sais,

*poco rall.*

v. L'honneur que l'on perd par mé - gar - de, Veux-tu me di - re ce que

*suivez!*

**Tempo**

v. c'est.

*senza rigore.*

v. Tu devrais me le di - re, Toi qui sais li - re, Quel est-il

v. donc, cet honneur - là? Mais je voudrais l'ap -

GILLES

A quoi bon tout ce - là?

**Tempo**

V.  -prendre.

G.  Bah! bah!lais-se-moi prendre Sur le bout de tes doigts un tout pe-tit bai -

G.  -ser, Tu ne peux pas me re-fu-ser. Un tout pe-tit, pe-tit bai -

VIOLETTE *Allons, dépêche toi...* *très-simplement*  
 Je suis rou-ge comme une

G.  Un peu retenu.

-ser.

V.  frai-se, Lorsque je suis auprès de toi, Et ce-pendant

v. — j'en suis bien ai - se, Pourquoi? Quand nous sommes en -

v. \_semble Je voudrais t'en - ten - dre causer tout le jour, tout le

The second system continues the musical score. The vocal line lyrics are: "\_semble Je voudrais t'en - ten - dre causer tout le jour, tout le". The piano accompaniment continues with similar harmonic support, including some arpeggiated figures in the right hand.

v. jour, Sans me re-po - ser; Mais le soir il me sem ble Que tu n'as

The third system of the score. The vocal line lyrics are: "jour, Sans me re-po - ser; Mais le soir il me sem ble Que tu n'as". The piano accompaniment features more complex rhythmic patterns and some chromatic movement in the bass line.

v. pas en\_cor tout dit. Sans contre - dit,

GILLES.

Tu erois?

v. Je suis rouge comme une frai - se, Lorsque je suis auprès de

v. toi, Et ce pendant j'en suis bien ai - se, Pour-quoi?

v. Pourquoi? Aie! Aie! il faut que je te

GILLES

J'en suis bien ai-se comme toi.

Moderato 1<sup>o</sup>

v. quit-te, Je reviendrai bien.

G. Comme tu l'en vas vite, On n'a pas le temps de se voir;

V. *-tôt,* A - vant ce soir,

G. Tu revien - dras bien - tôt? Au re -

V. Au re - voir. Je l'ai - me, mon en -

G. - voir.

V. - faut, Plus que per - sonne au - mou - de, Mais ma mè - re là - bas at -

G. *pp*

V. - tend, Tu sais que pour un rien sou - vent el - le me gronde, Au re - voir, mon en -

G.

v. *rall.*  
- fant, au revoir, mon en - fant. Que j'en'ai gar-

GILLES *tempo*  
Tu lui diras que par mé - garde Tu m'as trouvé,

*tempo*  
*suivez*

v. - de, Tu sais bien qu'el - le me dé - fend De te voir en ca -

v. -chet - te.

GILLES  
Mais quand ta mère est là je res - te comme un sot, Je ne sais

G. *VIOLETTE*  
pas te dire un mot, un mot. Je suis aus - si tou - te dis -

a tempo

V. *traite. Au re - voir, Au re - voir. Je t'ai - me, mon en -*  
 GILLES *Au re - voir. Je t'ai - me, mon en -*

a tempo

V. *- fant, plus que personne au mon - de, Mais ma - mè - re là - bas at -*  
 G. *- fant, plus que personne au mon - de, Mais ta - mè - re là - bas at -*

V. *- tend, Tu sais que pour un rien souvent el - le me gronde; Au re voir, mon en -*  
 G. *- tend, Je sais que pour un rien souvent el - le te gronde; Au re voir, mon en -*

V. *sf* *p*  
 - faut, au re-voir, mon en - fant, Là - bas — el - le m'at -

G. *sf* *p*  
 - faut, au re-voir, mon en - fant, Là - bas — el - le t'at -

*suivez* *sf* *p*

V. *sf* *p* *ff*  
 - tend, là - bas — el - le m'at - tend, Au revoir, mon en-fant, Au revoir, mon en -

G. *sf* *p* *ff*  
 - tend, là - bas — el - le t'at - tend, Au revoir, mon en-fant, Au revoir, mon en -

*sf* *p* *ff*

V. *ff* *p* *ff*  
 - fant .

G. *ff* *p* *ff*  
 - fant .

# CHANSON

## N° 3

**GILLES** *Moderato*

**PIANO** *Moderato*

De bonne hu -

G. - meur dès que l'au - ro - re, — Aie! là! — pa -

G. - rait à l'ho - ri - zon, Je vais et viens dans ma mai - son

*cresc.*

G. Et je chante en - core, en - co - - re .

G. *p* Jé - pou - se - rai cel - le que

G. *f* j'ai - me, - Aie! *p* là! - J'au - rai des en - fants, Vous les ver -

G. - rez de - ve - nir grands Et chanter de mè - me, de mè -

G. - me!

N° 5<sup>bis</sup>

GILLES *f* Jé - pou - se - rai cel - le que j'ai - me, - Aie!

*p* là! - J'au - rai des en - fants, Vous les ver - rez de -

- ve - nir grands Et chanter de mè - me, de mè - me!

# QUATUOR

## N<sup>o</sup> 4

Allegro.

M<sup>me</sup> PANTALON

Qu'on ail\_le me cher\_

LEANDRE

TRIVELIN

PANTALON

Allegro.

PIANO

M<sup>c</sup>  
P. - cher le ju\_ ge du quar - tier, Qu'on ail-le me chercher le ju\_ ge du quar .

M<sup>c</sup>  
P. - tier, Le bourreau, le greffier, Le tri-bunal en - tier, Le tri-bunal en -

M<sup>c</sup>  
P.

\_ tier, Le commissai - re.

LÉANDRE

Mais que voulez-vous fai - re Du ju - ge du quar -

TRIVELIN

Mais que voulez-vous fai - re Du ju - ge du quar -

PANTALON

Mais que voulez-vous fai - re Du ju - ge du quar -

M<sup>c</sup>  
P.

Je veux qu'on

1.

\_ tier, Du tri - bu - nal en - tier, Du commissai - re?

T.

\_ tier, Du tri - bu - nal en - tier, Du commissai - re?

P.

\_ tier, Du tri - bu - nal en - tier, Du commissai - re?

M<sup>c</sup>  
P.

s'em - pa - re de Gil - les, Et qu'on me le mette en pri -

M<sup>c</sup>  
P.

- son; Nos magis - trats en gens ha - bi - les, Vont me don -

M<sup>c</sup>  
P.

- ner, me donner rai - son.

LÉANDRE

Mais vous n'y pensez pas,

PANTALON

Vous perdez la rai -

*tr*

*serrez* *crese.*

*ff*

L. *ff* Le pau -

TRIVELIN *ff*

Mais vous n'y pensez pas, Le pau -

P. *ff*

- son, Vous perdez la rai - son, Le pau -

M<sup>me</sup> PANTALON

Qu'on ail-le me cher-

L. *pp*

- vre gar - çon! Le pau - vre gar - çon!

T. *pp*

- vre gar - çon! Le pau - vre gar - çon!

P. *pp*

- vre gar - çon! Le pau - vre gar - çon!

M<sup>r</sup> P. *>*

- cher le ju - ge du quar - tier, Qu'on ail-le me chercher le ju - ge du quar -

M<sup>e</sup>  
P.

- tier, Le bourreau, le greffier, Le tribunal entier, Le tribunal entier,

M<sup>e</sup>  
P.

- tier, Le commissaire.

LEANDRE.

Mais que voulez-vous faire Du juge du quar-

TRIVELIN.

Mais que voulez-vous faire Du juge du quar-

PANTALON.

Mais que voulez-vous faire Du juge du quar-

L.

- tier, Du tribunal entier, Du commissaire?

T.

- tier, Du tribunal entier, Du commissaire?

P.

- tier, Du tribunal entier, Du commissaire?

M<sup>me</sup> PANTALON.

Job - tien - drai contre lui juge - ment et senten - ce, Par un ar -

M<sup>me</sup> P.

- rêt de la cour Il se - ra mis à la po - tence, à la po -

M<sup>me</sup> P.

- tence Haut et court, haut et court.

LÉANDRE.

Pourquoi le mettre à la po - ten - ce?

TRIVELIN.

Pourquoi le mettre à la po - ten - ce?

PANTALON.

Pourquoi le mettre à la po - ten - ce?

M<sup>c</sup>  
P.

En voy - ant sa grimace au bout de cette cor - de, Nous chante -

M<sup>c</sup>  
P.

- rous sans fa - çon Une an - tième, un ex - orde En l'hon -

*tr*

1<sup>o</sup> Tempo.

M<sup>c</sup>  
P.

- neur du pauvre gar - çon. Qu'on aille me cher -

LÉANDRE. *pp*

Pauvre Gil\_les, pauvre gar - çon.

TRIVELIN. *pp*

Pauvre Gil\_les, pauvre gar - çon.

PANTALON. *pp*

Pauvre Gil\_les, pauvre gar - çon.

4<sup>o</sup> Tempo.

*pp* *p*

M<sup>c</sup>  
P.

- cher Le ju - ge du quar - tier, Qu'on ail - le me chercher Le juge du quar -

M<sup>c</sup>  
P.

- tier, Le bourreau, le greff - fier, Le tri - bunal en - tier, Le tribunal en -

M<sup>c</sup>  
P.

- tier, Le commissai - re.

LEANDRE .

Mais que voulez-vous fai - re Du juge du quar -

TRIVELIN .

Mais que voulez-vous fai - re Du juge du quar -

PANTALON .

Mais que voulez-vous , fai - re Du juge du quar -

Plus vite.

M<sup>c</sup>  
P.

Le bourreau,

L.

\_ tier, Du tribu\_nal en \_ tier, Du commissai \_ re?

T.

\_ tier, Du tribu\_nal en \_ tier, Du commissai \_ re?

P.

\_ tier, Du tribu\_nal en \_ tier, Du commissai \_ re? Le bour -

Plus vite.  
*pp staccato*

M<sup>c</sup>  
P.

le geôlier, le greffier, le bourreau,

L.

le greffier,

T.

le geô - lier, le bour -

P.

- reau,

M<sup>c</sup>  
P.

le geôlier, le bourreau, le bourreau,

L.

le geô - lier, le gref - fier, le gref -

T.

- reau, le gref - fier, le gref -

P.

le gref - fier, le gref -

M<sup>c</sup>  
P.

le bourreau, le bourreau, le geôlier,

L.

- fier, le gref - fier,

T.

- fier, le gref - fier, le geô -

P.

- fier, le gref - fier, le bour - reau,

M<sup>c</sup>  
P.

le greffier, le bourreau, le geôlier,

I.

le greffier, le geô-

T.

-lier, le bourreau,

P.

M<sup>c</sup>  
P.

le bourreau, le bourreau, le bourreau,

I.

-lier, le greffier, le greffier, le greff-

T.

le greffier, le greffier, le greff-

P.

le greffier, le greffier, le greff-

M<sup>c</sup>  
P.

*ff*

Qu'on ail le me cher - cher Le ju - ge du quar - tier, — Le tribu -

L.

*ff*

- fier, Le ju - ge du quar - tier, Le tribu - nal en - tier, — Le tribu -

T.

*ff*

- fier, Le ju - ge du quar - tier, Le tribu - nal en - tier, — Le tribu -

P.

*ff*

- fier, Le ju - ge du quar - tier, Le tribu - nal en - tier, — Le tribu -

*ff*

8

M<sup>c</sup>  
P.

- nal en - tier.

L.

- nal en - tier.

T.

- nal en - tier.

P.

- nal en - tier.

*f* *ff* *f* *ff*

## FINAL

N<sup>o</sup> 5

GILLES. Je vais vite à mon jardin, peut-être que Violette pourra s'é-

*Allegretto*  
*pp*  
PIANO.

-chapper et nous causerons. Que veut dire cela...

des flûtes, des tambourins, mais on danse là -

bas sur le pré... j'en suis... attendez - moi, mes amis, je veux

me divertir... j'en suis... j'en suis...

*(Au moment où il va pour sortir, Pantalon revient et l'arrête).*

Pstt...

GILLES. — Que me veut-il encore  
celui-là? Pstt...

(Pantalon lui montre en grand mystère un coffret.  
Gilles regarde tantôt le coffret, tantôt Pantalon avec étonnement.)

(Gilles revient à regret  
et la tête basse)

PANTALON. — Chut! GILLES. — Chut!

PANTALON. — J'ai pensé à toi...

C'est aujourd'hui ta fête

*(Pantalon voyant que Gilles hésite  
à prendre le coffret)*

C'est un rien, garde-le

je te prie, en souvenir de moi! Chut! GILLES.— Chut!

PANTALON.— Au revoir.

GILLES.— Au revoir.

*(Pantalon s'en allant à part en se frottant  
les mains.)* Cela me coûte cher, très  
cher... mais au moins maintenantma femme dormira tranquille...  
et moi aussi.

Allegro moderato.

*(Gilles embarrassé reste immobile.)*

Que diable peut-il y avoir là-dedans.

(Il va à son banc pour ouvrir le coffret, mais il n'ose pas).

Cela me fait un je ne sais quoi (Il se décide et jette les sequins sur le banc).

Eh! mais je ne me trompe pas (Il prend les sequins à pleines mains). de l'or! de l'or! est-il possible!

Comme cela sonne! les jolis sequins! (Voix dans la coulisse) Gilles! Gilles!

(Gilles épouvanté ramasse vite les sequins et s'enfuit dans sa maison).

Euchaînez

# PAS DES PIERROTS ET DES PIERRETTES

All<sup>o</sup> non troppo

PIANO.

*p* très-léger

Ped.

\* Ped.

(VIOLETTE appelant) (Violette frappe à la porte)  
Gilles! Gilles!

Il ne répond

Mod<sup>to</sup> p

pas, quel ennui! peut-être est-il à son jardin; oui, c'est cela, il doit y être.

Allegro non troppo

pp Ped.

(Elles se cachent pour épier Gilles)

Ped.

Serviteur, mes amis, je voulais d'abord cacher cet or dans le

jardin, mais j'ai changé d'idée, je vais l'enterrer dans la cave, comme ça je

serai plus tranquille!

(En voyant Gilles elles se font des signes... l'une d'elles va chercher

une échelle et grimpe à la fenêtre)

*(Gilles s'enfuit elles courent après lui)*

Fin du 1<sup>er</sup> Acte.

# ENTR'ACTE

Allegretto

PIANO

*pp*

les 2 Ped.

Ped.

Ped.

Ped.

Ped.

Ped.

Ped.

Ped.

Ped.

Ped.

Ped.

Ped.

Ped.

*sf*

*pp*

Ped. Ped.

Ped. *mf* *legato*

*pp*  
2 Ped.

## ACTE II

## DUO ET MÉLODIE

N° 6

All<sup>to</sup> non troppo.

SILVIA

LÉANDRE

PIANO

Silvia and Léandre have rests. The piano accompaniment begins with a melody in the right hand and a bass line in the left hand. The tempo is All<sup>to</sup> non troppo. Dynamics include *p* and *leg.*

S. Chut! par-lons bas, chut! par-lons bas,  
 L. Chut! par-lons bas, chut! par-lons bas,  
 The piano accompaniment is marked *pp*.

S. Nef-frayons pas l'oi-seau qui dit là-bas, là-bas Sa chanson  
 L. Nef-frayons pas l'oi-seau qui dit là-bas, là-bas Sa chanson  
 The piano accompaniment is marked *dolce legato*.

S. dou - - ce; Et qu'on n'en - ten - de pas le bruit

L. dou - - ce; Et qu'on n'en - ten - de pas le bruit

S. de nos pas, Le bruit de nos pas Sur la mous -

L. de nos pas, Le bruit de nos pas Sur la mous -

S. - se. Chut! parlons bas, Chut! parlons bas,

L. - se. Chut! parlons bas, Chut! parlons bas,

LÉANDRE

Audantino non troppo

Puisque nous sommes

*pp*  
Ped.

tous les deux, Je veux, ma - da - - me, Vous dire encor les

*ten.*

☆  
Ped.

tendres vœux De ma pauvre â - - me; Vous é - clai - rez mes

☆  
Ped.

sombres nuits D'un clair mi - ra - - ge, Et je ra - con - te .

*pp*  
Ped.

L. *mes ennuis A votre ima - - - ge Ah! c'est le mal d'a -*

L. *-mour Triste et doux - - - tour à tour. Je vous maudissais*

*Rall. Tempo*

*pp suivez. p Tempo*

*Ped.*

L. *sans rai\_son Pendant l'absen - - - ce, Vous ac\_cu\_sant de*

L. *tra\_hi\_son Et d'incons\_tau - - - ce, Je cachais mon trouble*

I. *a\_vec soIn Et plein d'a\_lar - mes, J'al\_lais dans la cam -*

*pp*

\*

I. *\_pagne au loIn S'echer mes lar - mes Ah! c'est le mal d'amour, Triste et*

*pp*

SILVIA. 1<sup>o</sup> tempo

Rall. Chut! parlons

*doux — tour à tour* Chut! parlons

*suivez.* 1<sup>o</sup> tempo

*sf* *pp*

S. *bas, Chut! parlons bas, N'effrayons pas Poi\_seau qui dit la -*

I. *bas, Chut! parlons bas, N'effrayons pas Poi\_seau qui dit la -*

*dolce.*

L. *bas, là - bas Sa chanson dou - ce, Et qu'on n'en -*

S. *bas, là - bas Sa chanson dou - ce, Et qu'on n'en -*

L. *- ten - de pas le bruit de nos pas, Le bruit de nos pas Sur la*

S. *- ten - de pas le bruit de nos pas, Le bruit de nos pas Sur la*

L. *mous - se. Chut! parlons bas, chut! parlons bas.*

S. *mous - se. Chut! parlons bas, chut! parlons bas.*

*Rall.*

*suivez la voix.*

*Tempo*

## ARIETTE

N<sup>o</sup> 7

SILVIA

Allegretto

PIANO

S.

*p*

Quand je le ren - contre et le vois Je reste inter - di - te, sans

*pp*

S.

voix, Mais je re - gar - de si mes man - ches Sont blan - -

S.

*Rall.*

- ches, Si mon ju - pon A bon - ne fa - çon Et ne trai - ne pas - à ter -

*suivez.*

s. *re.* Je ne fe-rai pas tant d'embar-ras Si d'amour je ne l'ai-mais

*Tempo*

s. pas, C'est bien é-vident, mon pè-re, mon pè-

*poco rall.*

*pp suivez.*

s. - re.

*Tempo*

s. Puis en des-sous je le re-gar-de Pour sa-voir — S'il — prend

*p*

S. garde à tout ce que je fais et sans lui di - re

S. rien, Je sur - veil - le mon main - tien, Je

S. tremble et j'es - pè - re.

S. Je ne fe - rais pas, tant d'em - bar - ras, Si d'a - mour

s. je ne fai - mais pas — C'est bien é - vi - dent, mon

poco Rall.

s. pé - re, mon pé - re.

Tempo

*pp*

suivez

## MUSIQUE DE SCÈNE

Lent

PIANO

*p*

## DUETTO

N<sup>o</sup> 8

**Moderato**

VIOLETTE

GILLES

PIANO

*p*

*p*

boiteux ?

Je suis boi - teux, boi -

boiteux? Ce - la ne se - ra rien, Quit - te cet air pi -

- teux, boi - teux.

- teux, Quoi! tu souffres beau -

Je suis à la tor - tu - re.

V. *- coup? Voy - ons, voy - ons, fais quelques*

G. *Beaucoup, je te l'as - su - re;*

V. *pas, fais quelques pas;*

G. *Gilles essayant de marcher.*

*Aie! A - ie! Aie!*

V.

G. *a - ie! Je ne peux pas, Je ne peux pas, tu vois bien que je*

V. *Mais ou donc as-tu mal? Est-ce à la jambe droi-te?*

G. *boi - te. Non,*

V. *du pied droit?*

G. *C'est au pe-tit doigt Du pied droit, du pied*

V. *Un peu retenu*  
*du pied droit? Ah! comme je te plains, voyons, sois raison-*

G. *droit, du pied droit. Un peu retenu*

V. *na-ble, Viens tout de mê-me, viens, Tu chan-te-ras à*

G.

V. *ta-ble, à ta-ble. enrhumé?*

G. *Je suis enrhu-mé, enrhu-*

V. *enrhumé? Ce-la ne se-ra rien Mon pauvre bien-ai-*

G. *-mé, enrhu-mé.*

V. *- mé.*

G. J'ai grand mal à la gor - ge, Tu vois, je ne peux pas par-

V. Là-bas je te fe - rai de la ti - sa - ne d'or - ge;

G. - ler. De la ti - sa - ne

V. Ne fais pas le ni -

G. d'or - ge, Ja - mais je n'ai pu l'a - va - ler.

V.  - gaud, Tu prendras des bis - cuits, Un verre de vin chaud, un verre de vin

G. 

V.  chaud; Tu prendras du vin chaud,

G.  J'aime assez les bis - cuits, J'aime assez le vin

V.  Ne fais pas le ni - gaud,

G.  chaud, J'aime as - sez tout ce - la, mais...

V.  Ah! comme je te

G.  Mais... je suis trop enrhu - mé, trop en - rhu - mé, hem!

V.  plains, mon pauvre bien ai - mé.

G.  hem! hem! hem! Je suis trop en - rhu - mé, trop en - rhu -

V.  Ah! com - me je te plains, mon pauvre bien - ai -

G.  mé. Je suis très en - rhu - mé très en - rhu -

*poco rall.* Tempo

V. *- mé! Ah! com - me je te plains; Ah!*

G. *- mé! Je suis très en - rhu - mé; Tu*

*poco rall.* Tempo

*esce.*

V. *com - me je te plains, mon pauvre bien - ai - - -*

G. *vois que je suis en - rhu - mé, très en - rhu - - -*

*esce.* *ff*

V. *- mé!*

G. *- mé!*

*ff*

N° 9

Moderato

(En courant il se trouve tout à coup nez à nez avec Pasquello.)

GILLES

Lent. *ff* *pp*

La mau\_vaise fi\_

PASQUELLO

- gu - re. Il a bou\_ ne tour - nu - re.

*pp* *p*

GILLES

La mau\_vaise fi\_ gu - re, Que me veut ce vau\_ rien!...

*pp* *pp*

PASQUELLO

Comment vous por\_ tez - vous? Vous ê\_ tes

Fort - bien!

P. 

frais comme une ro - se, comme une ro - se.

G. 

Je n'ai pas le

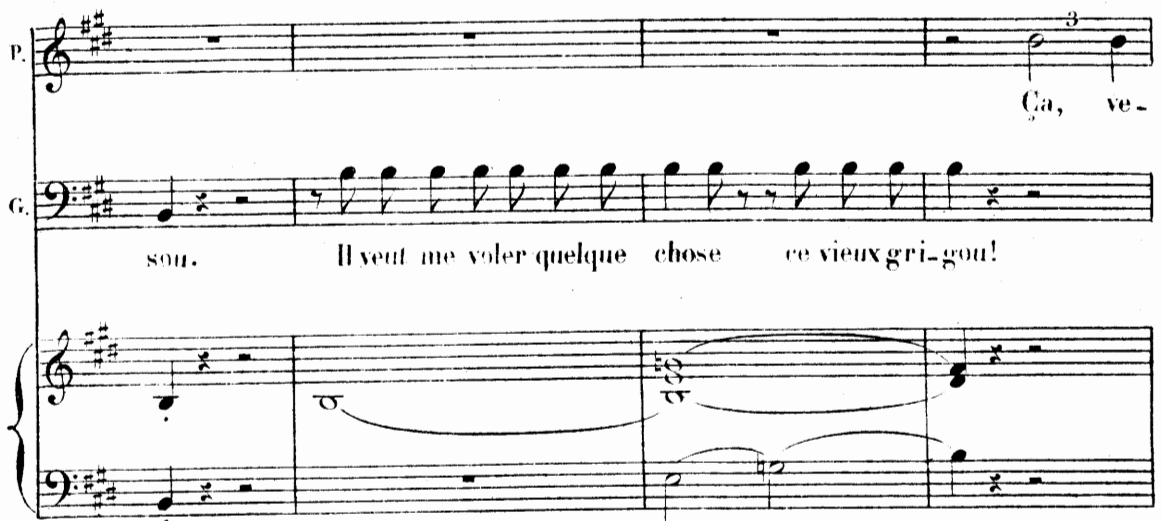
P. 

Ca, ve -

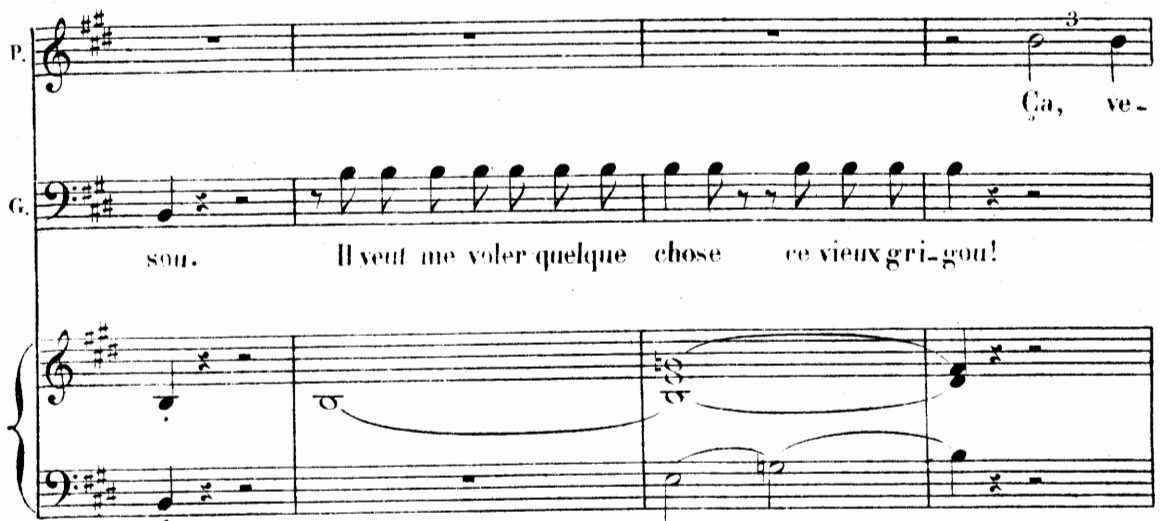
G. 

sou. Il veut me voler quelque chose ce vieux gri-gou!

P. 

nez que je vous em - brasse.

G. 

Il voudrait m'étran - gler, vi - te quittons la

P. Vous ne de - vi - ne - riez jamais ce qui m'a -  
 G. pla - ce.

P. - mè - ne, De - puis long-temps je  
 G. Je ne sais.

P. vous connais et vous es - ti - me,  
 G. Nous y voi - là, je n'ai pas un de -

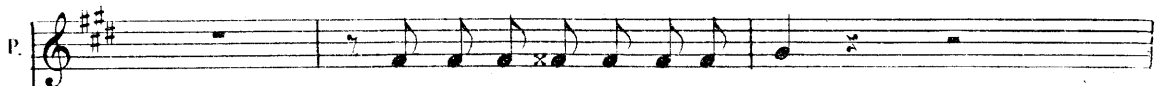
P.  *Chacun connaît vo\_ tre re - nom,*

G. *- ci - me, Je sais un mi - sé -*

*tr tr*  
*cresc: et serrez*

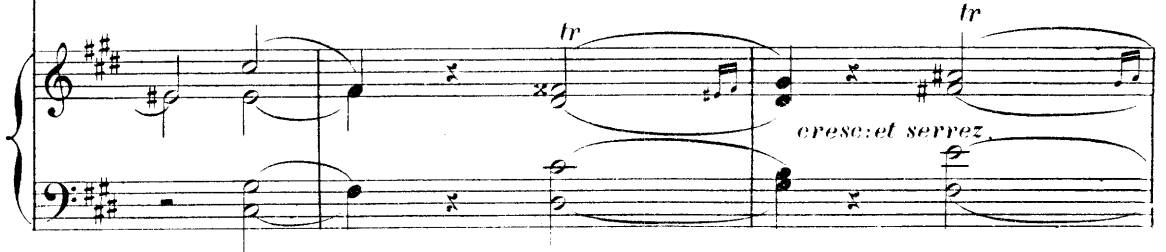

P.  *Vous ê - tes si ca - pa - ble, Si gé - néreux,*

G. *- ra - ble. Ma foi non, ma foi non, mais*

*tr tr*

P.  *si généreux, si brave, si sa - ge, si brave, si sa - ge,*

G. *non, mais non, non, non, non,*

P.

G.

non, non, non, non, non!

*ff* *p*

Allegro

P.

G.

Com-me cet homme est a - vi - sé, Com-me cet homme est a - vi -

Com-me cet homme est a - vi - sé, Com-me cet homme est a - vi -

Allegro

P.

G.

- sé, Qu'il est ru - sé, qu'il est ru - sé!

- sé, Qu'il est ru - sé, qu'il est ru - sé!

P.  
Comme cet homme est a - vi - sé, Comme cet homme est a - vi -

G.  
Comme cet homme est a - vi - sé, Comme cet homme est a - vi -

P.  
- sé, Qu'il est ru - sé, qu'il est ru - sé!

G.  
- sé, Qu'il est ru - sé, qu'il est ru - sé!

P.  
Qu'il est ru - sé! Qu'il est ru -

G.  
Qu'il est ru - sé! Qu'il est ru -

P. *- sé!* *Qu'il est ru\_ sé!* *Qu'il est ru \_*

G. *- sé!* *Qu'il est rusé!* *Qu'il est ru \_*

P. *- sé!* *Com - me cet homme est a - vi - sé.*

G. *- sé!* *Com - me cet homme est a - vi - sé.*

*senza rigore*

*senza rigore.*

P. **Tempo** *Qu'il est ru\_ sé!* *Qu'il est ru \_* ***ff***

G. *Qu'il est ru\_ sé!* *Qu'il est ru \_* ***ff***

**Tempo**

***ff***

P. *- sé! E - cou - tez - moi, sur mon â - me Vous n'en se - rez pas fâ -*

G. *- sé!*

*Tempo I<sup>o</sup>*

*ff*

*p*

P. *- ché, Je veux vous donner u - ne fem - me,*

G. *U - ne*

P. *u - ne fem - me,*

G. *femme? Au fond du cœur j'en suis tou -*

G. *-ché, J'en suis tou - ché. Mais pour - quoi voulez vous me*

PASQUELLO.  
 Eh la! doucement, doucement,  
 G. faire un si méchant pré - sent?

P. C'est u - ne bonne af - faire, u - ne très bonne af -

P. - fai - re, Ça, me con - naissez -  
 GILLES  
 G. Vrai - ment!

P. *-vous? J'ai du bien...*

G. *Oui cer - tes. D'ac -*

P. *et ma fil - le, ma fille, U - ne personne,*

G. *- cord. Plus lent*

P. *là, de modes - te main - tien, Bien faite et bien gen - til - le*

P. *Ça, la connaissez - vous, ça, la connaissez - vous? Je*  
*Pressez peu à peu.*

P.    
 veux sans tar - der davan - ta - ge, Vous la don - ner, vous la donner en ma - ri -

P.    
 - a - ge. Serrez Sans doute, à vous, faudra-   
 GILLES. Quoi, vo - tre fille à moi! Serrez

P.    
 -t-il cent fois vous le di - re. Vous serez son é -   
 G. De moi vous voulez ri - re.

P.    
 -poux; Ces discours sont i - nu - ti - les.   
 G. Mais je m'appelle Gilles Mais je n'ai   
serrez

P. *Je le sais bien, Je le sais*

G. *rien, Abso\_lument rien.*

P. *Un peu retenu.*  
*bien. Ma fille est assez ri\_ che et pour elle et pour*

G. *Un peu retenu*

*ff* *p*

P. *vous, Vous se - rez son é - poux.*

G. *vous, Vous se - rez son é - poux.*

*Ped* *\**

*Allegro.*

P. *Comme cet homme est a - vi - sé, Comme cet homme est a - vi -*

G. *GILLES. Comme cet homme est a - vi - sé, Comme cet homme est a - vi -*

*pp*

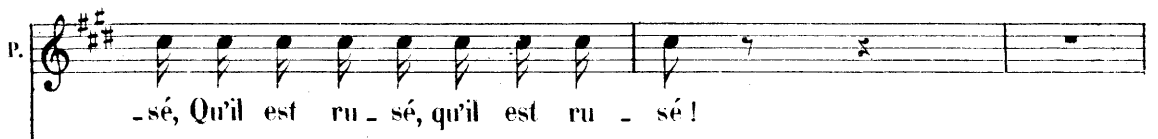
P. 
  
 -sé, Qu'il est ru - sé, qu'il est ru - sé!

G. 
  
 -sé, Qu'il est ru - sé, qu'il est ru - sé!

P. 
  
 Comme cet homme est a - vi - sé, Comme cet homme est a - vi -

G. 
  
 Comme cet homme est a - vi - sé, Comme cet homme est a - vi -

P. 
  
 -sé, Qu'il est ru - sé, qu'il est ru - sé! Qu'il est rusé!

G. 
  
 -sé, Qu'il est ru - sé, qu'il est ru - sé!

P. Qu'il est ru - sé! Qu'il est rusé!

G. Qu'il est rusé! Qu'il est ru - sé!

P. Qu'il est ru - sé! Comme cet hommeest a - vi - *senza rigore.*

G. Qu'il est ru - sé! Qu'il est ru - sé! Comme cet hommeest a - vi - *senza rigore.*

P. *Tempo.* - sé! Qu'il est ru - sé! *ff* Qu'il est ru - sé!

G. - sé! *Tempo* Qu'il est rusé! *ff* qu'il est ru - sé!

MUSIQUE DE SCÈNE

Moderato

PASQUELLO

GILLES

PIANO

Moderato

The fourth system of the piano accompaniment concludes the piece with a final melodic flourish in the right hand and a sustained bass line in the left hand.

TRIO

N° 10

Allegro.

LÉANDRE.

Gil\_les? C'est se moquer de

TRIVELIN.

Gil\_les?

PASQUELLO.

Gil\_les, Gil\_les,

Allegro.

PIANO.

L. nous, Nous prendre pour des fous, des imbé\_ci

T. Nous prendre pour des fous, des imbé\_ci

P.

L. *- les. Gil - les?*

T. *- les. Gil - les? C'est se moquer de*

P. *Gil - les, Gil - les,*

L. *Nous prendre pour des fous, des im - bé - ci -*

T. *nous, Nous prendre pour des fous, des im - bé - ci -*

P. *Mes pro-jets sont ha - bi - les, sont ha - bi -*

*cresc.*

L. *- les. Des fous, des im - bé - ci -*

T. *- les. Des fous, des im - bé - ci -*

P. *les. Mes pro - jets sont ha - bi -*

*ff*

I. *- les.* Mais il est pauvre;

T. *- les.*

P. *- les.* Je le

*pp* *serrez*

T. Mais il est bête;

P. *sais.* Je le

LÉANDRE.

Mais c'est un âne;

P. *sais.* Je le

TRIVELIN.

C'est un ma - rouffe;

sais. Je le

*p*

LÉANDRE.

Un butor, Un maraud, Un paresseux,

Un co - quin, Un i - vro - gue, Un

sais.

*cresc. et serrez.*

Sans peur et sans ver - go - gne, Un gueux,

gueux, Un paresseux, Sans peur et sans ver -

I.  
 sans vergo - gne, sans vergo - gne.  
 T.  
 - gogne, sans vergo - gne, sans vergo - gne.  
 PASQUELLO.  
 Je le

P.  
 sais, je le sais, Vous n'en di -

P.  
 - rez ja - mais as - sez.  
*tr*

LÉANDRE.  
 La cho - se n'est pas ab - so - lu - e, Puis-je croi - re qu'un

PASQUELLO.

I. homme aus - si sa - ge que vous... Je vous dis qu'entre

LÉANDRE.

P. nous la chose est ré - so - lu - e. Mais ja - mais Sil - vi -

PASQUELLO.

I. - a ne sau - ra con - sen - tir... Je sau - rai la faire o - bé -

P. - ir, Je suis son pé - re, elle

Ped

LÉANDRE.  
Tempo 4<sup>e</sup>

P. é - pou - se - ra Gil - les, Gil - les?

LEANDRE.

C'est se moquer de nous,

TRIVELIN.

Gil - les ?

Nous prendre pour des

PASQUELLO.

Gil - les

Gil - les

1. Nous prendre pour des fous, des imbéciles Gil - les ?

T. fous,

des imbéciles

1. Nous prendre pour des

T. Gil - les ?

C'est se moquer de nous, Nous prendre pour des

PASQUELLO.

Gil - les,

Gil - les,

Mes projets sont ha -

*cresc.*

L. fous, des im - bé - ci - les, Des fous, *ff*

T. fous, des im - bé - ci - les, Des fous, *ff*

P. bi - les, sont ha - bi - les, Mes pro - *ff*

L. des im - bé - ci - les.

T. des im - bé - ci - les.

P. - jets sont ha - bi - les.

*ff*

## DUO ET CHANSON

N<sup>o</sup> 41

Moderato

VIOLETTE

GILLES

PIANO

GILLES

Ah! c'est en\_cor

VIOLETTE

toi, Tu le vois, mon a\_mi, c'est moi, Oui, c'est bien moi qui

suivez

V. <sup>3</sup>  
 t'aime, mais hélas! tu n'es plus le même.

G. <sup>3</sup> <sup>3</sup>  
 Tu vas recommencer tes raisons de tan\_

V. <sup>3</sup> <sup>3</sup>  
 Tu vas donc l'é\_pou\_ser bien - tôt? Mais Sil\_vi\_

G. <sup>3</sup> <sup>3</sup>  
 - tôt? Qui donc?

V. <sup>3</sup>  
 - a. sans doute,

G. <sup>3</sup> <sup>3</sup> <sup>3</sup>  
 C'est ain\_si qu'on l'ap\_pel\_le, Est - el - le

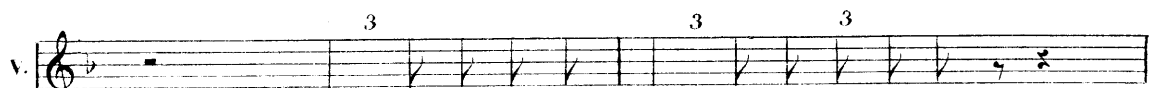
V.  Oh! très riche et très bel - le. Tu le sais bien,

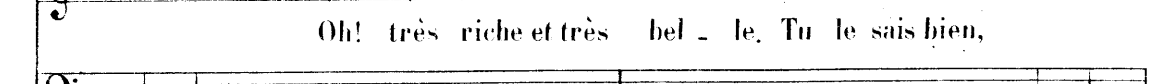
G.  ri - che? Ma foi

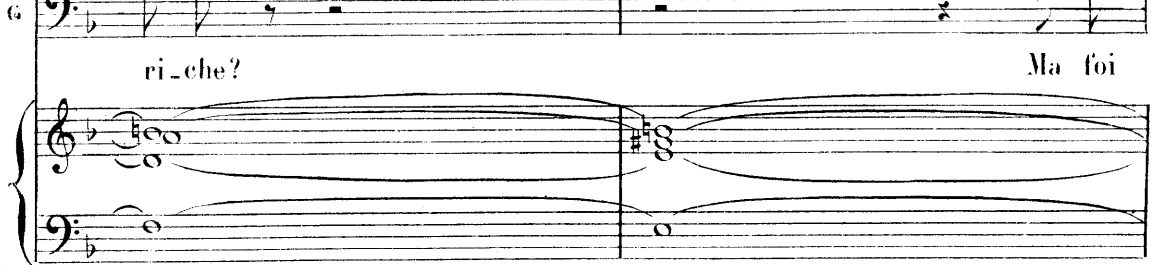

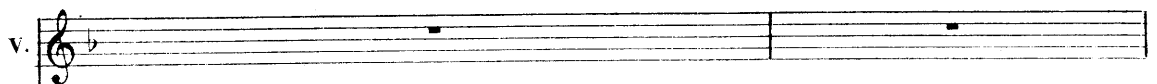
V.  non, Tu viens de m'appren - dre son nom.

G. 

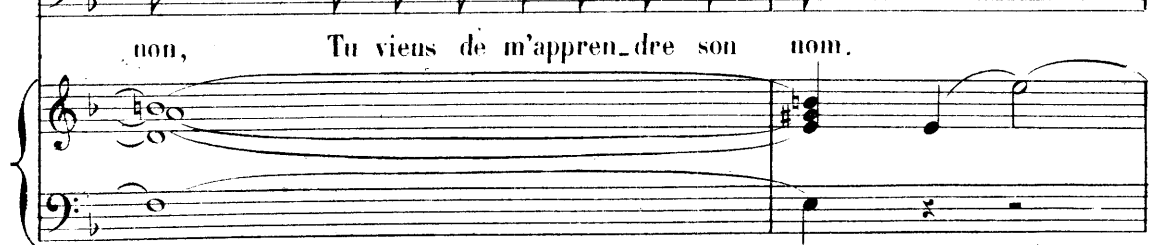

*Moderato.*

G.  Va, va conso - le - toi, tu viendras à la no - ce, J'aurai de beaux ha -

G.  - bits, des valets, un ca - ros - se, En me voyant pas - ser, tu di - ras: le voi -

VIOLETTE.

*animez*

g. *Rall.* Pour me traiter ain-  
-là, J'avais l'honneur d'aimer ce jo-li sei-gneur - là.

*col canto* *Tempo*

v. - si, me donner tant de peines, Réponds-moi, que t'ai-je fait? Voilà

v. donc les noces pro-chaines Dont ma mè-re se flat-tait.

GILLES.

Ne me dis pas toutes ces

*Pressez*

v. Peut-è-tre tu sup-po-ses que je ne t'aime pas Va, va je t'aime au-

g. choses.

*Pressez*

v

-tant, Et tu me lais\_ses là pour - tant.

GILLES *Poco rall.*

Ne me dis pas tou\_tes ces cho - - ses.

*Poco rall.*

VIOLETTE

Peux-tu te résoudre à oublier celle que depuis si longtemps tu avais la douce habitude d'aimer.

VIOLETTE *Allegretto.*

Lorsque j'a\_vais ran\_gé, le soir, La fa\_ien - ce dans les ar -

v. *moi - res, Au-près de toi j'al-lais m'as - soir Et tu me*

v. *di - sais les his - toi - res Du - pe - tit cha - pe -*

Un peu retenu  
v. *- ron Ou du pau - vre Cen - dron. Con - tes char - mants de l'en -*

v. *- fan - ce Qui font ou - bli - er le som - meil, Et dont on gar - de sou - ve -*

Poco rafi.

v. - nan - ce Au ré - veil, au ré - veil. Tempo

## VIOLETTE

Tu me di - sais Richard sans Peur, Moitié de

v. Coq, Ro - bert - le - Dia - ble, Le Roi Re - né, Le Vieux Son -

v. - neur Et la lé - gen - de vé - ri - ta - ble Du prin - ce

Un peu retenu

v. Far - fa - det ou du pe - tit Pou - cet Con - tes char -

v. - mants de l'en - fan - ce Qui font ou - bli - er le som - meil Et dont on

*suivez la voie*

v. gar - de sou - ve - nance Au ré - veil,

Poco rall.

v. au ré - veil. Tempo

*suivez*

v.

VIOLETTE  
Moderato

Te voi - la près de moi, doucement Tu t'ap - pro - ches, Ton

GILLES  
cour veut re - ve - nir à moi. Va, va je l'en - tends bien, — je l'en - tends  
Pressez.

bien, il me par - le de toi En me faisant mil - le re - pro - ches, Mais ce ni -

- gaud, sans y son - ger, L'igno - re les rai - sons que j'ai de te chan -  
suivrez

rall.

VIOLETTE  
- ger. Dou - cement tu t'ap - pro - ches, tu t'ap - pro - ches.

All<sup>o</sup> non troppo.

Va, ne fais pas ain\_si la mou - - e, Tour - ne tes yeux, tes

*pp leg.*

yeux vers moi, Lais - se ces ennuis, cet é - moi, Que ton

cœur dé\_sa\_vou - e. *retenu* É\_cou-te bien ton cœur, —

Mon cœur est un men\_

*suivent*

Tempo

Ne fais pas ain\_si la mou - - e, Tour - ne tes yeux, tes

*p*

-teur, Je suis, je suis, en grand é\_moi, en

V. yeux vers moi, Lais - se ces ennuis, et é - moi, Que ton  
 G. grand é - moi, Ah! je tremble au - près de toi, Je

V. cœur dé - sa - vou - e Ne fais pas ain - si la mou - e Ne fais pas ain - si la  
 G. tremble au - près de toi, je tremble au -

*serrez*

V. mou - e, Tour - ne tes yeux tes yeux vers moi, Et lais se ces en  
 G. - près de toi, Je l'a vou - e, je

*pp*

V.  
\_mis, ces ennuis, cet é - moi, Que ton cœur dé - sa - veu -

G.  
suis en grand é - moi, en grand é -

pp

V.  
- e. Tour - ne tes yeux vers moi, Tour - ne tes yeux vers

G.  
- moi. Je trem - - ble au - près de

V.  
moi.

G.  
toi.

pp

dimin sempre

Ped

Ped

\*

# SCÈNE

N<sup>o</sup> 11<sup>bis</sup>

Allegro non troppo.

PIANO

*pp leg.*

## DIVERTISSEMENT ET FINAL

N<sup>o</sup> 12

Allegretto.

VIOLETTE.

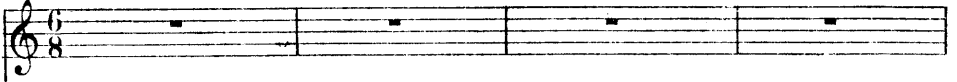

SILVIA.

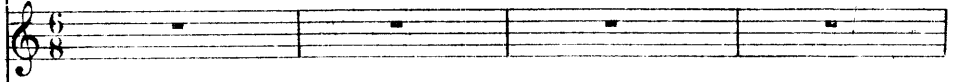

LÉANDRE.

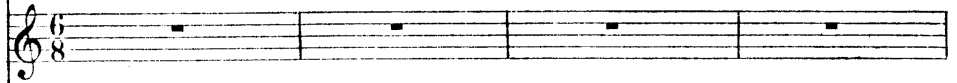

TRIVELIN.

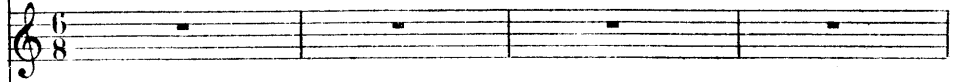

PASQUELLO.

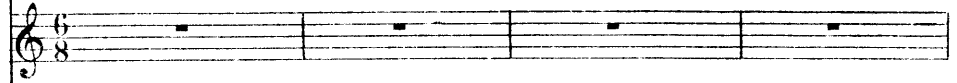

GILLES.

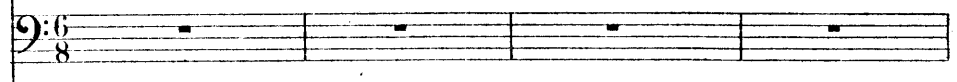

CHOEUR.

Allegretto. (On danse.)

PIANO.

*louré. gay*

## CŒUR DE JEUNES FILLES.

Pour fê -

*pp*

- ter la belle é - pou - sé - e, Dans les prés couverts

*pp*

de ro - sé - e Nous a - vons cueilli le jas -

*pp*

- min Et le ro - ma - rin au bord du frais che - min.

*pp*

*(On danse.)*

CHŒUR DE JEUNES FILLES.

Puis nous di -

*pp*

- rons à l'é - pou - sé - e U - ne chan - son im -

- pro - vi - sé - e, La chan - son aux re - frains tou -

- chants, Qu'on dit au prin - temps en re - ve - nant des champs!

GILLES.  
(On danse.)

J'en suis, j'en suis, je ne ferai pa'

mal de me remettre un peu en joie pour aller revoir Violette. A propos, pourquoi

G.

dansez - vous vous autres! Nous reconduisons

T.

GILLES. TRIVELIN.

le seigneur Léandre qui se marie. Qui donc é-pouse - t'il? Tiens, regarde!

Fin de la Danse.

Moderato.

GILLES. LÉANDRE.

Violette! Vi - o - lette est-ce toi? Est-ce ainsi qu'on parle à ma -

*p* *suivez.*

L.

GILLES.

- da - me, Ne vois - tu pas que c'est ma femme? Comment, ma -

G.

VIOLETTE.

- dame, Te voilà ma - ri - é - e? Al - lons, c'est encor

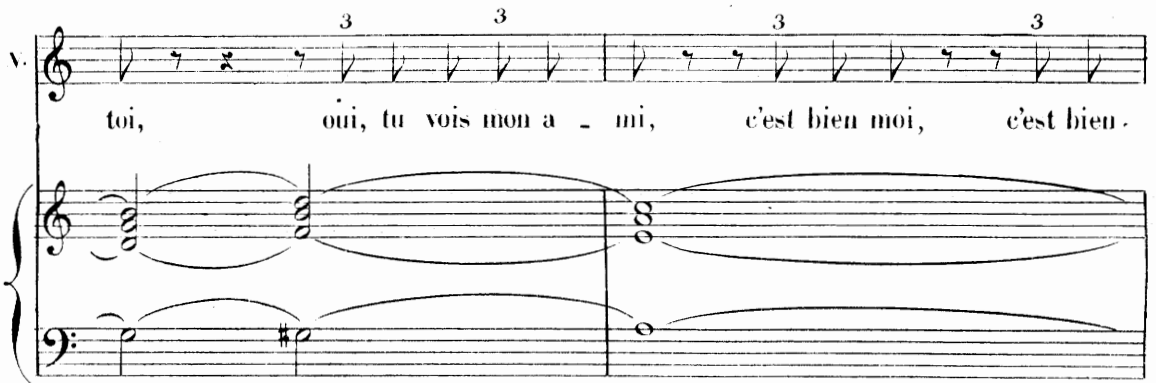
V.  *3 3 3 3*  
 toi, oui, tu vois mon a - mi, c'est bien moi, c'est bien.

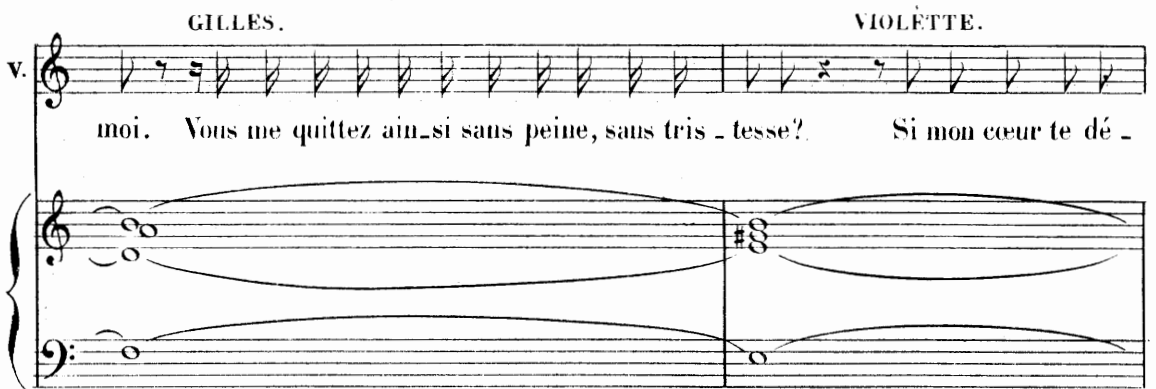
GILLES. VIOLETTE.  
 V.   
 moi. Vous me quittez ain - si sans peine, sans tris - tesse? Si mon cœur te dé -

*Moderato*  
 V.  *3 3 3*  
 -lais - se Tu ne dois l'en prendre qu'à toi. Va, va, conso - le -

V.   
 -toi, tu viendras à la fê - te J'aurai de beaux ha - bits, u - ne blan - che toi -

V. *let - te En me voyant pas - ser tu di - ras la voi - là, J'avais l'honneur d'ai -*

V. *rall.*  
*mer cet - te fil - let - te - là.*

GILLES

Pour me traiter ain - si me fai - re tant de

*suivez la voix* *Tempo animé*

G. *peines Réponds-moi que fai - je - fait? Voi - là donc les no - ces pro -*

VIOLETTE

*Ne me dis pas tou - tes ces*

G. *- chaî - nes Dont ta mè - re se flat - tait.*

V. cho - ses.

G. *serrez*

Peut-ê - tre tu sup - po - ses Que je ne t'ai-me plus va, va, je t'aime au-

*col canto*

V. Ne me dis

G. - tant Et tu me lais-ses là pour - tant.

V. *Andante*

pas tou - tes ces cho - ses

G. Il faut me pardonner, Me garder près de

*pp*

LÉANDRE

TRIVELIN

G.

toi, Je ne veux pas te fai\_re de re\_pro\_ che.

Dou\_cement il s'ap\_ Dou\_cement il s'ap\_

VIOLETTE

Son cœur revient à moi.

L.

-pro\_ che.

T.

-pro\_ che.

G.

*très-doux*

Je ne par\_le\_rai pas d'a\_

*pp*

G. *Amour,* Pourvu que je te voie à toute heu - re du

G. jour, Cela ferait ma joie, Il faut me par\_don\_ner, Me gar -

*rall.*

VIOLETTE  
Son cœur revient à moi, Son cœur revient à

LEANDRE  
Il trem - ble d'é -

TRIVELIN  
Il trem - ble d'é -

G. - der près de toi.

V. *moi!* *Al.*

L. *\_moi!* *Par\_donnez-lui bien vi\_te,*

T. *\_moi!*

*pp*

V. *All° non troppo*  
*\_lous, re\_lève toi.*

GILLES

*Comment, tu le veux bien, que je reste a\_vec*

*pp legg.*

V. *Sans dou\_te je le veux, a\_vec moi, va,*

G. *toi... a\_vec vous,*

v. va, je ne suis pas ma ri - é - e, Ce-la n'était qu'un jeu pour re-gagner ton

v. cœur, Et te pu - nir de n'avoir oublé - e.

LÉANDRE

TRIVELIN

GILLES

C'est

C'est

Est-ce bien vrai?

*crese. et pressez*

v. c'est vrai, sur l'hon-

L. vrai, sur l'hon-neur, c'est vrai, sur l'hon-

T. vrai, sur l'hon-neur, c'est vrai, sur l'hon-

G. tout de bon? est-ce bien vrai? tout de bon?

V. *\_neur.*

L. *\_neur.*

T. *\_neur.*

G. *retenu*

Elle n'est pas mari\_ée, elle n'est pas mari\_ée, Ah! je pleure et je

*ff retenu suivez la voix*

*Tempo* *(Il saute au cou de Violette de Léandre et prend dans ses bras Pasquello)*

G. *ris de joie et de bon\_heur.*

PASQUELLO

Au se\_cours! Il m'é\_

\_tout\_fe! au se\_cours! au secours! au se\_cours!

*p*

V.  Allons, remet\_tez - vous.

L.  Allons, remet\_tez - vous.

T.  Allons, remet\_tez - vous.

P.  Cet homme est des plus fous. Cet homme est des plus

T.  Parlé.  
Ce Gil - les n'a plus rien,

P.  fous. On vient de me l'ap -  
suivez

T.  Donnez votre fille à Lé - an - dre, Je vous le conseille en - tre

P.  - pren\_dre,

T. nous. Gilles va vous les

P. Dia - ble et mes cent é - cus?

T. ren-dre.

P. Al - lons, puisqu'il le

GILLES

Consen - tez - vous?

*poco rall.*

SILVIA

Que je suis heu - reu - se, mon pè - re!

P. faut

G. Tu me pardon - ne - ras, j'es -

*poco rit.* *suivez la voix* **Tempo**

v.    
 Mais c'est fait, grand ni - gaud!

G.    
 -pè - re.

*Allegretto*

v.    
 Quelqu'un peut - ê - tre trou - ve - ra No - tre de - men - re trop pe -

v.    
 - ti - te, Je l'ai - me mieux com - me ce - la Que ces pa -

v. *lais où l'on ha - bi - te A - vec les noirs sou -*

v. *- cis, La peine et les en - nuis, Et dans no - tre mai - son -*

v. *- net - te, Com - me la fauvette au prin - temps, Nous di - rons la simple a - ri -*

v. *- et - te Du bon vieux temps, du bon vieux*

V. *temps.* Et dans no\_tre maison \_ net \_ te, Com \_ me la fauvette au prin\_  
 S. *SILVIA* et le Chœur  
 L. *LÉANDRE* Et dans leur maison \_ net \_ te, Com \_ me la fauvette au prin\_  
 T. *TRIVELIN* Et dans leur maison \_ net \_ te, Com \_ me la fauvette au prin\_  
 P. *PASQUELLO* Et dans leur maison \_ net \_ te, Com \_ me la fauvette au prin\_  
 G. Et dans leur maison \_ net \_ te, Com \_ me la fauvette au prin\_  
 Et dans no\_tre maison \_ net \_ te, Com \_ me la fauvette au prin\_

V. *temps.* Nous di \_ rons la simple a \_ ri \_ et \_ te Du bon vieux  
 S. *SILVIA* et le Chœur  
 L. *LÉANDRE* Nous di \_ rons la simple a \_ ri \_ et \_ te Du bon vieux  
 T. *TRIVELIN* Nous di \_ rons la simple a \_ ri \_ et \_ te Du bon vieux  
 P. *PASQUELLO* Nous di \_ rons la simple a \_ ri \_ et \_ te Du bon vieux  
 G. Nous di \_ rons la simple a \_ ri \_ et \_ te Du bon vieux

V.  
S.  
L.  
T.  
P.  
G.

temps, — du bon vieux temps.

Un peu animé.