

LES

CLOCHES

DE

CORNEVILLE

THÉÂTRE MUNICIPAL DE LA GAÏTÉ

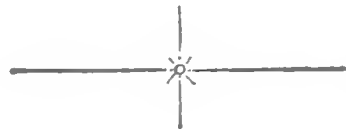

LES
CLOCHES
DE

CORNEVILLE

OPÉRA-COMIQUE en 3 Actes et 4 Tableaux

Paroles de MM. CLAIRVILLE & CH. GABET

Musique de

ROBERT PLANQUETTE

Partition, Piano et Chant net: 15^{fr}

La même Chant seul net: 5^{fr}

La même Piano seul net: 10^{fr}

La même Texte Allemand net M.12.

C. JOUBERT, Editeur, rue d'Hauteville, 25.

Belgique

J.B. KATTO à Bruxelles

Paris

Allemagne, Autriche-Hongrie

BREITKOPF et HÄRTEL à Leipzig.

Tous droits de traduction, de reproduction et de représentation réservés pour tous pays.

Imp. Bigeard.

A MONSIEUR

JULES DUPRATO

MON CHER MAITRE & AMI

ROBERT PLANQUETTE

THÉÂTRE DES FOLIES-DRAMATIQUES

LES CLOCHES DE CORNEVILLE

OPÉRA-COMIQUE EN TROIS ACTES ET QUATRE TABLEAUX

Paroles de MM. CLAIRVILLE et Ch. GABET

MUSIQUE DE

ROBERT PLANQUETTE

Représenté pour la première fois à Paris, sur le théâtre des **Folies-Dramatiques**, le 16 avril 1877

Direction de M. CANTIN)

PERSONNAGES :

GERMAINE SERPOLETTE MANETTE JEANNE GERTRUDE SUZANNE CATHERINE MARGUERITE	M ^{mes} Gélabert. Girard. Rolla. Fleury. Vallot. Fraissinet. Cora. Becker. M. Coste.	GASPARD LE MARQUIS GRENICHEUX LE BAILLI LE TABELLION CACHALOT GRIPPARDIN FOUINARD	MM. Miller. E. Vois. Simon-Max. Luco. Vavasseur. Speck. Henzey. Jehault.
---	--	--	---

Paysans, Paysannes, Garde-Champêtre, Matelots, Mousses, Cochers, Servantes, Domestiques
 L'action se passe à la fin du règne de Louis XIV

CATALOGUE DES MORCEAUX

ACTE PREMIER		Pages.
Ouverture.....		1
PREMIER TABLEAU		
1.	Chœur.....	C'est le marché de Corneville..... 9
1 bis.	Chanson des On Dit.....	On dit, sans contredit..... SERPOLETTE 16
2.	Rondeau.....	Dans ma mystérieuse histoire..... SERPOLETTE 33
3.	Chanson du Mousse.....	Va, petit Mousse..... GRENICHEUX 36
4.	Duo.....	Même sans consulter mon cœur..... GERMAINE, GRENICHEUX 44
5.	Chanson des Cloches.....	Nous avons, hélas! perdu d'excellents maîtres..... GERMAINE 57
6.	Rondeau-Valse.....	J'ai fait trois fois le tour du Monde..... HENRI 69
7.	Chœur.....	C'est affreux, odieux..... 76
DEUXIÈME TABLEAU		
	Entr'acte.....	Vieille chanson..... 83
8.	Couplets.....	Je ne sais comment faire..... GRENICHEUX 87
9.	Chœur.....	Sur le marché de Corneville..... 91
9 bis.	Chanson des Servantes.....	Vous qui voulez des servantes..... SERPOLETTE 97
9 ter.	Finale.....	Jeune fille, dis-moi ton nom..... HENRI 105
ACTE II		
	Entr'acte.....	121
10.	Chœur.....	A la lueur de ces flambeaux..... 122
10 bis.	Air.....	Ne parlez pas de mon courage..... GERMAINE 139
10 ter.	Trio.....	Fermons les yeux..... SERPOLETTE, GRENICHEUX, LE BAILLI 128
10 quater.	Chanson.....	Pristi, sapristi..... SERPOLETTE 134
11.	Chanson.....	J'avais perdu la tête et ma perruque..... LE BAILLI 140
12.	Chanson et Chœur.....	Sous des armures à leur taille..... HENRI 145
13.	Ensemble et Couplets.....	Vicomtesse et marquise..... SERPOLETTE 154
14.	Duo.....	C'est elle, et son destin le guide..... HENRI ET GERMAINE 160
14 bis.	Chanson des Oui et Non.....	Quand on lui propose une affaire..... GERMAINE 165
15.	Chœur et Quintette.....	Gloire au valeureux Grenicheux..... 174
16.	Finale et Couplets.....	C'est là, c'est là qu'est la richesse..... GASPARD 183
ACTE III		
	Entr'acte.....	207
17.	Chanson des Gueux.....	Enfin, nous voilà transportés..... GASPARD 209
18.	Chœur.....	Regardez donc quel équipage..... 214
18 bis.	Chanson.....	Oui, c'est moi, c'est Serpolette..... SERPOLETTE 220
19.	Chanson du Cidre.....	La pomme est un fruit plein de sève..... SERPOLETTE 226
20.	Rondeau.....	Je regardais en l'air..... GRENICHEUX 237
21.	Romance et Duo.....	Une servante, que m'importe..... GERMAINE ET HENRI 242
22.	Finale.....	Pour le trésor que tu nous abandonnes..... 250

THÉÂTRE MUNICIPAL DE LA GAITÉ

LES CLOCHES DE CORNEVILLE

OPÉRA-COMIQUE EN TROIS ACTES ET QUATRE TABLEAUX

Paroles de MM. CLAIRVILLE et Ch. GABET

MUSIQUE DE

ROBERT PLANQUETTE

Représenté le 15 Septembre 1892, au théâtre de la Gaité, à Paris

(Direction de M. DEBRUYÈRE)

LES SERVANTES (divertissement) et LA CUEILLETTE DES POMMES (grand ballet-pantomime)
réglés par M^{me} MARIQUITA.

Chef d'orchestre : M. GOUDESONNE. — Régisseur : M. OGÉREAU

Décors : 1^{er} et 2^e tableaux, de M. FROMONT ;

2^e acte de M. CARPEZAT ; 3^e acte, de MM. AMABLE et GARDY.

Costumes dessinés par M. CHOUBRAC, exécutés par la maison Landolf.

DISTRIBUTION DES ROLES

GASPARD	MM. Paulin Ménier.	SERPOLETTE	M^{mes} Rose Delannay
LE MARQUIS	Morlet.	GERMAINE	Gélabert.
GRENICHEUX	P. Fugère.	MANETTE	Duvallon.
LE BAILLI	Bartel	JEANNE	Morineau.
LE TABELLION	Bienfait.	GERTRUDE	Irma Etienne
GRIPPARDIN	Bouland.	SUZANNE	Richmond.
CACHALOT	Raoul.	CATHERINE	D'Arcyville.
BOUDARD	Jaltier.	MARGUERITE	Fournier.

Paysans, Paysannes, Gardes champêtres, Matelots, Mousses, Cochers, Servantes, Domestiques.

La scène se passe à la fin du règne de Louis XIV

AVIS

Messieurs les Directeurs sont informés que l'exécution du présent Ouvrage, ne peut avoir lieu, soit au piano, soit à l'orchestre, qu'après avoir traité avec l'Éditeur, à peine d'interdiction et de poursuites.

LES CLOCHES DE CORNEVILLE

OPERA COMIQUE EN 5 ACTES

Paroles de
CLAIRVILLE et GABET.

Musique de
ROBERT PLANQUETTE.

Orch. complet. Partition Piano et Chant arrangée par **C. GENET.**

Clar. Pist. en *La*.

Cors en *Mi*.

Timb. *Sib Mi* All^o Mod^{to}.

G. Caisse.

Triangle.

OUVERTURE

PLANO. *ff* **TUTTI.**

Bois
Cordes
Triangle

ff *p*

Oboë.
Clar.
Bass. *p*
Corde

p Quat. trem. *ff* TUTTI *p*

Andante.
Oboi.
pp Cordes.
Cor
Tromb.
Bass.

Second system of piano accompaniment. The right hand continues the tremolo accompaniment. The left hand has a more active role. Dynamics include fortissimo (*ff*) and pianissimo (*pp*).

Third system of piano accompaniment, continuing the rhythmic accompaniment in both hands.

un poco animato.
Fl.
Clar.
mf Cors.
Bass.

Fourth system of piano accompaniment. The right hand has a more melodic line. Dynamics include *mf* and *un poco animato*.

rit.

Fifth system of piano accompaniment. The right hand continues its melodic line. The system ends with a *rit.* marking.

Fl.
Oboi.

Sixth system of piano accompaniment. The right hand has a melodic line with some grace notes. Dynamics include *mf*.

Musical score for Piano and Percussion. The piano part is in treble and bass clefs. The percussion part includes a snare drum (Pis.) and a pair of cymbals (PP Cors.).

Musical score for Piano, continuing from the previous system. It features a complex melodic line in the right hand and a supporting bass line in the left hand.

Musical score for Piano, continuing the piece. It shows a dense texture with many notes in both hands.

Musical score for Piano, concluding the page. It features a final melodic flourish in the right hand.

Fl. Oboe

mf Cl. Bass.

Fl. Cl.

Oboe.

Cl. Bass.

ff TUTTI

TUTTI. cre - scen - do.

p *ff*

Oboe. Cl. Pist. Mouvt de Valse. Fl.

Bass. Cors. Cordes. Cors. P Cordes. Cl.

The second system continues the piano accompaniment. The right hand plays a series of chords and single notes, while the left hand provides a steady harmonic foundation with chords and moving lines.

The third system continues the piano accompaniment, showing further development of the melodic and harmonic material in both hands.

The fifth system continues the piano accompaniment, with the right hand playing more complex melodic figures.

The sixth system concludes the piano accompaniment. The right hand ends with a melodic flourish, and the left hand provides a final harmonic support. A 'Cors.' marking is visible in the bass line.

Fl

Clar. Bass.

Clar.

Tromb.

Cors.

Ped.

Ped.

5

ACTE I.

Orch. complet.
Clar. Pist. en *Sib*
Cors en *Fa*
Timb. *Do, La.*
Triangle.

N° 1.

A. INTRODUCTION.
B. COUPLETS des On dit.

Allegretto.

SERPOLETTE.

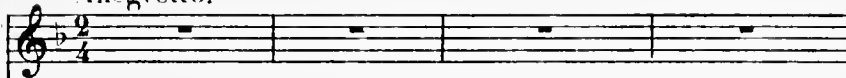

GERTRUDE, JEANNE,
MANETTE, SUZANNE.

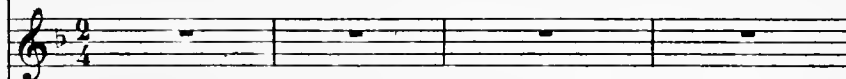

GREFFIER.
ASSESEUR.

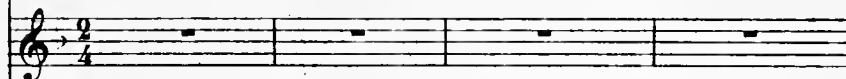

LE TABELLION.

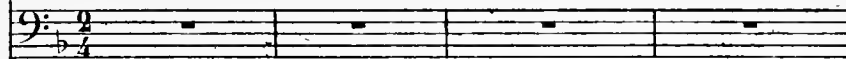

Sopranos.

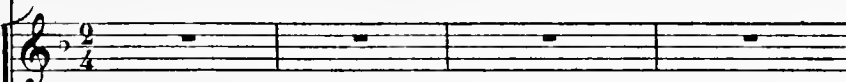

Ténors.

CHŒUR.

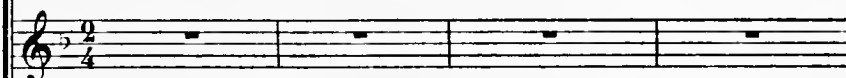

Basses.

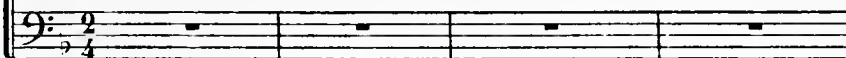

PIANO.

Allegretto.

Timb. Bass. Oboë. Cl. Cordes.

Oboë. Cl. Bass. Cordes (Rideau.)

C'est le mar - ché de Corne - vil - le -

C'est le mar - ché de Corne - vil - le -

C'est le mar - ché de Corne - vil - le -

TUTTI *f* Fl. Ober. Cl. Triangle.
Cors. Bass. *p*

Qui lui seul en - richit la vil -

Qui lui seul en - richit la vil -

Qui lui seul en - richit la vil -

f Cuivre. *p*

- le -

- le - Al - lez - al - lez mar -

- le - Al - lez mar - chez mar -

Fl. Cl. *p* *TUTTI*

Allez mar - chez — Vous y trou - vrez C'que vous cher -
 - chez mar - chez — Vous y trou - vrez C'que vous cher -
 - chez cher - chez Vous y trou - vrez C'que vous cherchez Vous y trou - vrez C'que vous cher -

- chez —
 - chez — Voulez-vous cochers, domes - ti -
 - chez —

Sop:
 Ténors.
 - - - ques,
 Ou des ser - vantes ma - gui -

fi - - - ques, Vous en ver -
Vous en ver -
Vous en ver -
Ob. Gl. Bass.

- rez Vous en au - rez Vous en trou'rez Tant qu'vous voudrez ALlez marchez allez mar -
- rez Vous en au - rez Vous en trou'rez Tant qu'vous voudrez ALlez marchez allez mar -
- rez Vous en au - rez Vous en trou'rez Tant qu'vous voudrez ALlez marchez allez mar -
Obœ. Cl. Cordes. Bass.

- chez C'est le mar_ ché de Cor_ ne - vil
- chez C'est le mar_ ché de Cor_ ne - vil
- chez C'est le mar_ ché de Cor_ ne - vil
Fl. Obœ. f TUTTI f Cors. Bass. p

- le _____ Qui lui seul en ri_chit la

- le _____ Qui lui seul en ri_chit la

- le _____ Qui lui seul en ri_chit la

Fl.
Cl.
Triangle.
Cuivre.
f *p*

vil le Al_lez mar_chez, al_lez mar_chez Vous y trou_

vil le Al_lez mar_chez, al_lez mar_chez Vous y trou_

vil le Al_lez mar_chez, al_lez mar_chez Vous y trou_

Fl.
Ob.
Tutti.
Cors.
cresc.

- v'rez _____ C'que vous vou_drez

- v'rez _____ C'que vous vou_drez

- v'rez _____ C'que vous vou_drez

ff B

GERTRUDE.

JEANNE.

Quoi v'la tous les cancons d'la s'mai - ne? Ou

Fl. Ob.

Tromb.

dit encore que Germaine Re-fus' - d'èpouser l'bailli

PAYSANNES

Oui,oui,oui,oui, Germaine ne veut plus de

Cl.

mf Bois. Cordes.

p

MANETTE.

Si j'en croy-ais Ce qu'on ré-pè - te Ger-

lui Fl. Ob.

Fl.

Cors.

Cl.

Bass

SUZANNE

- maine aurait un amou-reux; Jean Greni-cheux

Un amoureux? Cl. Fl.

Un

dim.

Tromb.

Bass

P. amoureux Jean Grenicheux Jean Grenicheux Jean Grenicheux l'amoureux d'Serpo-

Oboe:
Cl.
Bass.
Cordes.

P. - let - te

SERP: Hein! Qui parle de Serpo - let

Corns.
TUTTI.
p Quat.

S. - te? Vous disiez?...

PAYSANNES el - le!

JEANNE. C'est Manette qui disait....

MAN. Je disais, je disais que

Bass.

S. Tu disais que l'on dit?

M. l'on dit en cachet - te.... en parlant d'Grenicheux Qu'il

Oboe
Cl.
Bass.
Cordes.
suivez.

S. qu'il est? On dit, on dit, c'est la chanson méchan-te

M. est ton amou-veux.

f TITL. *mf* Cors. *p*

S. La chan-son qu'ici cha_cun chante, Et que je veux chan-ter aus- si.

rit. *All^{to}*

rit. Cors.

S. On

Oboe

Bois.

Cors. b.

Cors.

Cors.

S. dit On dit char-man-te

rall:

PAYSANNES.

On dit, on dit, on dit?

Ob.

Cl. Bass.

p

suivez.

Allegretto

S. Jean - ne, Que tous les jours à la

P. *rall.*
On dit charmante Jean - ne,

Quat. *rall.* Clar. Bass.

S. nuit Vous entrez dans la ca - ba - ne Du beau berger bé - né -

Fl. Oboë. Cors.

S. - dit, Du beau berger bé - né - dit, On dit que le jour s'a -

S. - ché - ve, Quand vous vous y présentez, On dit que vous n'ensor -

Oboë. Clar. *rit.*

tez, Que lorsque le jour se lève On

dit

On dit on dit on dit, on dit on dit,

The second system continues the vocal line with the lyrics 'dit' and 'On dit on dit on dit, on dit on dit,'. The piano accompaniment features sustained chords and rhythmic patterns.

On dit qu'sans faire de bruit, Malette encor la nuit, Va

The third system contains the lyrics 'On dit qu'sans faire de bruit, Malette encor la nuit, Va'. The piano accompaniment continues with harmonic accompaniment.

E' Viol.

The fourth system introduces a Violin part, labeled 'E' Viol.', which plays a rhythmic melody. The piano accompaniment continues with chords and bass lines.

r'joindre Ni-co-las dans la grange à Tho-mas

Fl. Ob. mf

5. Et qu'ils y font des dé - gâts Dont tho -

Bass.

5. -mas ac cus' les rats Ah — on dit on dit on dit Voi - la —

Oboë. Clar. Oboë. Clar.

5. — ce que l'on dit

Soprano.

Tenors.

Basses.

On dit qu'sans fair' de bruit, Ma - nette encor la

ff *mf* Cors. TUTTI.

nuit, Va r'joindre Ni - co - las Dans la grange à Tho - mas Et qu'ils
 nuit, Va r'joindre Ni - co - las Dans la grange à Tho - mas Et qu'ils
 nuit, Va r'joindre Ni - co - las Dans la grange à Tho - mas Et qu'ils

y font des de - gâts Dont Tho - mas Ae - cus' les rats ah! ah!
 y font des de - gâts Dont Tho - mas Ae - cus' les rats ah! ah!
 y font des de - gâts Dont Tho - mas Ae - cus' les rats ah! ah!

SERP
 On dit —
 ah! ah! ah! ah! ah! Voi - là ce que l'on dit On
 ah! ah! ah! ah! ah! Voi - là ce que l'on dit
 ah! ah! ah! ah! ah! Voi - là ce que l'on dit

Oboë.
Cora.

Clar.
Bass.

s.

On dit que Ca_the_ri_ne,
dit, on dit, on dit? Obœ. On
Qua

Allegretto.

s.

A_vec Ni_co_las Ger_vais,
dit que Ca_the_ri_ne?... rall. Fl. Obœ.
Clar. Bass.

s.

Va dans la fo_rêt voi_si_ne Pour cueillir des fraises, mais,
Cors.

s.

Pour cueillir des fraises, mais, On dit qu'elles sont mau_vai_ses,
Cors. Obœ.

22

On qu'e les manquent par fois Car en revenant du bois

Cl. rit.

On fleur a jamais vu d'frai ses On dit!

9/4

dit, on dit, on dit, on dit, on dit

9/4

dit et l'on e_crit Que le garde sur_prit Ger_trude dans l'mou_

1^{er} Viol

Soprano:
_lin du meunier Ba - bo - lin

Fl.
Obœ.

mf

Soprano:
Et sous les cieux é - toi - lés, Jean et Su - zann'dans les blés Ah!

Bass.

Obœ.
Clar.

on dit, on dit, on dit, voi - là — ce que l'on dit!

Soprano.

On

Tenors.

On

Basses.

On

Fl.
Obœ.

f Cors.
Horn

lit et l'on é - crit Que le garde sur - prit Ger - trude dans l'mou -

dit et l'on é - crit Que le garde sur - prit Ger - trude dans l'mou -

dit et l'on é - crit Que le garde sur - prit Ger - trude dans l'mou -

- lin du meunier Ba - bo - lin, Et sous les cieux é - toi - les, Jean et

- lin du meunier Ba - bo - lin, Et sous les cieux é - toi - les, Jean et

- lin du meunier Ba - bo - lin, Et sous les cieux é - toi - les, Jean et

Suzann'dans les blés, Ah, ah! ah ah ah ah ah Voi - là ce que l'on

Suzann'dans les blés, Ah, ah! ah ah ah ah ah Voi - là ce que l'on

Suzann'dans les blés, Ah, ah! ah ah ah ah ah Voi - là ce que l'on

p. 

As - sez faisons la tai - re As - sez faisons la tai - re As -

dit

dit

Oboë.
Clar.

Bass.

Tromb.

p. 

-sez as - sez as - sez faisons la tai - re

Pist.

All^o quasi vivace.

p. 

Qui nous devons fai - re tai - re Cet - te lan - gue de vi - pe - re Qui, sans cesse

Clar.

Bass.

p. 

dé - bla - tère, Heu - reu - se de ses excès Fl. A cœur joie el - le s'en donne

Ob.
Cl.

Pist.
Tromb.
Bass.

p. Elle n'épargne personne Et comme un bourdon bourdonne rien ne l'arrê-

SERPOLETTE.
p. te jamais Vous ne me fe-rez pas tai - re

Oboré
Clar.
Bass.
Cuivres

s. Vous ne me fe - rez pas tai-re En dé-pit de la oo-lè-re Qui tou-tes vous

Clar.
Bass

ex-as-pé-ré je veux moi qui vous connais I-ci n'épargner persón-ne

Fl.
p.
res. con

Car je ne suis pas poltrone Et comme rien ne m'étonne, rien ne m'effraie ja-

do.

S.
 _ mais, Et comme rien — rien ne m'é — ton — ne

Obœ.
 Cl.
 Bass.

PAYSANNES.
 Vous ne me fe — rez pas taire En dé — pit de sa co — le — re! Qui nous devons

Cl.
 Clar.
 Bass.

P.
 fai — re fai — re Cet — te lan — gue de vi — pè — re Qui sans cesse dé — bla — tère

P.
 Heu — reuse de ses excès A cœur joie el — le s'en donne El — le n'é — par —

Fl.
 Oboë. Pist.
 Cl. Tromb.
 Bass.

P.
 — gne personne Et comme un bour — don bourdonne, Rien ne l'arrê — te jamais

Qui nous devons faire taire Cette langue de vipere Qui nous devons
 Kiss, Kiss, Kiss, Kiss, Kiss, Kiss, Kiss, Kiss, Kiss, Kiss,
 Kiss, Kiss, Kiss, Kiss, Kiss, Kiss, Ki, Kiss, Kiss, Kiss,

Obu
Glor.

Bass

Tromb.

fai_re tai_re Cet_te langue de vi - pe - re -
 Kiss, Kiss, Kiss, Kiss, Kiss, Dis pu tez vous battez-vous
 Kiss, Kiss, Kiss, Kiss, Kiss, Dis pu tezvous battez-vous

- re Cet - te lan - gue de vi - pe - re
 Nous allons comp - ter les coups Dis - pu - tez-vous, bat - tez - vous, bat -
 Nous allons comp - ter les coups Dis - pu - tez-vous, bat - tez - vous, bat -

Cuivres.

Bass.

Musical score for three vocal parts (Soprano, Alto, Bass) and piano accompaniment. The lyrics are:

Soprano: pè - re!

Alto: tez, bat - tez-vous battez - vous battez-vous

Bass: tez, bat - tez-vous battez - vous battez-vous

Piano accompaniment includes the instruction *allongez.* and *ff*.

GREFFIER. *Largo.*

GR. L'ASSESEUR. Si - len - - - ce!

1^{re} T. LE TABELLION. Si - len - - - ce! Un sembla-ble ta -

1^{re} T. -page Quand il faut se rendre au bail-la - ge Pour le cor -

Musical score for two vocal parts (Soprano and Tenor) and piano accompaniment. The lyrics are:

Soprano: L'ASSESEUR. Si - len - - - ce!

Tenor: LE TABELLION. Si - len - - - ce! Un sembla-ble ta -

Tenor: -page Quand il faut se rendre au bail-la - ge Pour le cor -

Piano accompaniment provides harmonic support for the vocal lines.

-te - ge tri - om - phal Qui, du mar - ché, doit donner

le - si - gnal;

Où nous sa - vous ———— Que c'est fu - sa -

Où nous sa - vous ———— Que c'est fu - sa -

Où nous sa - vous ———— Que c'est fu - sa -

Oboë.
Clar.

Bass.

-ge Et qu'un cor - te - ge triomphal, Du marche don - ne le si - gnal

-ge Et qu'un cor - te - ge triomphal, Du marche don - ne le si - gnal

-ge Et qu'un cor - te - ge triomphal, Du marche don - ne le si - gnal

C'est le mar - ché de Corne - vil - le!

C'est le mar - ché de Corne - vil - le!

C'est le mar - ché de Corne - vil - le!

Fl. Oboë Fl.

f *p* Cors. Triang.

Bass.

Qui lui seul en - richit la vil -

Qui lui seul en - richit la vil -

Qui lui seul en - richit la vil -

Cuivres.

-le, Allez marchez, al - lez mar - chez vous y trou - v'rez e' que vous vou -

-le, Allez marchez, al - lez mar - chez vous y trou - v'rez e' que vous vou -

-le, Allez marchez, al - lez mar - chez vous y trou - v'rez e' que vous vou -

Fl. Oboë

Cors. Triang.

This musical score page contains six systems of music. The first three systems are for woodwind instruments: Flute (Fl.), Oboe (Oboë), and Bassoon (Fag.). The fourth system is for brass instruments: Horns (Corns.), Trumpets (Clars.), and Trombones (Tromb.). The fifth system is for strings (Cuvres.). The sixth system is for the string ensemble, including a section for pizzicato (pizz.).

The score begins with three systems of woodwinds, each starting with the instruction *dréz.* (drum roll). The woodwind parts then enter with various melodic and harmonic lines. The brass section enters with a rhythmic accompaniment. The string section provides a harmonic and rhythmic foundation, including a section marked *dim.* (diminuendo) and a section marked *pizz.* (pizzicato). The score concludes with a section marked *ff* (fortissimo) in the string section.

Specific markings and dynamics include: *dréz.*, *Fl.*, *Oboë*, *Fl. Clar.*, *Cors.*, *Triang.*, *Bass*, *dim.*, *Cuvres.*, *Oboë. Clar.*, *p*, *pizz.*, and *ff*.

Orchestre complet.

Clar. Pist. en La.

Cors en Ré.

Timb. La Ré.

N° 2.

53

REP. La princesse c'est
peut-être moi que je la
suis.

RONDEAU.

Allegretto.

SERPOLETTE.

PIANO.

System 1: The vocal line is mostly rests. The piano accompaniment features a melody in the right hand and a bass line in the left hand. Instrument parts include Fl. and Obœ. in the upper register, and Bass. in the lower register. Dynamics include *mf* for the strings and *Alto.* for the violins.

System 2: The vocal line begins with the lyrics: "Dans ma mys - té - ri - euse his - toi - re, Tout me pa -". The piano accompaniment continues with the melody. Instrument parts include Fl. and Cl. in the upper register, and *f* TUTTI. and *p* Quatuor. in the lower register.

System 3: The vocal line continues with: "_rait sur - na - tu - rel; Et d'abord il se - rait à croi - re Que j'suis vrai -". The piano accompaniment continues with the melody. Instrument parts include Fl. and Cl. in the upper register, and *f* and *p* in the lower register.

System 4: The vocal line continues with: "_ment tom - bé' du cie!; J'avais deux ou trois jours à peine Et gentiment je". The piano accompaniment continues with the melody. Instrument parts include Cor. in the upper register, and *f* and *p* in the lower register.

System 5: The vocal line continues with: "sommeil - lais Quand le per' Gaspard dans la plaine Me trou - va sur des". The piano accompaniment continues with the melody. Instrument parts include Cor. in the upper register, and *f* and *p* in the lower register.

ser-po-lets; Sans doute il pen-sa je l'présume Que j'é-tais la fil-

Bass.

-le duc roi Mais comm'j'n'a-vais pas de eos-tume Je n'a-vais pas d'pa-

rit *Tempo*
-piers sur moi A défaut d'ac-te de nais-san-ce Sur mon pa-

Oboë.
Cl.
Fl.
Cl.
P^{te} Fl.
Oboë.

rall *Tempo.*

-ys sur mes pa-rents, d'n'avais pas as-séz d'con-nais-

Fl.
Cl.

-san-ce, Pour lui don-ner des ren-seignements Mais l'per Gas-

Oboë.
Cl.
Oboë.
Cl.
Bass.

-pard qui n'est pas bè - te, Sans sa - voir comment qu'j'in'ap'plais M'app'la tout

Quat.

bonn'ment Ser - po - lette Vu qu'j'é - tais sur des Ser - po - lets Mais je me

rit. Tempo.

rall. Obœ. Cl. Bass. Tempo.

fi - gu - re sans cesse De - puis que j'ai l'âg' de rai - son Que je suis

la fill' d'un princesse Et qu'on m'a vo - lé mon bla - son. Je vois des

rit. Tempo.

rall. Tempo.

traï - tres qui s'ap - prè - tent A ni'enle - ver de mon pa -

Fl. Cl. P^{te} Fl. Oboë.

Quat. Cors.

- lais Des conspi - ra - teurs qui me jet - tent Sur mes par -

Fl. Cl. Oboë. Cl.

- rains les ser - po - lets. Bref je n'suis rien mais je suppose Que j'suis quelqu'un à

Cors. Cors.

mon a - vis La preuv' mêm' que j'puis êtr' quequ'chose c'est qu'je n'sais pas du

rall. Tempo.

S. tout c'que j'suis Tout le mon - de doit re - con - naî - tre Qu'on n'pouss'

Fl. Cl. P^o Fl. Oboe

S. pas tout seul i - ci - bas Et qu'n'étant pas c'que j'pa - rais

Fl. Cl.

S. è - tre d'puis è - tre tout c'que je n'suis pas.

Fl. Oboe

Cors. Bass. *f* TUTTI Cordes *mf*

Cors. Bass. Altos. V^{le} *f* TUTTI

2 Grandes Fl.
Hautb
Clar. en La.
Basson
Cors en Mi
Quatuor
Timb. en Si-Mi
GRENICHEUX.

RÉP. Eh ben! Allons-y!

CHANSON DU MOUSSE.

Moderato.

FLANO.

p Cordes

Hautb.

Cors.

Oboi

p *mf*

Va pe-tit mousse, Où le vent te pous-se

p *pp* Cl.

Cors.

Où te portent les flots, les flots, Sur ton na-vi-re, Vogue ou cha-vi-re

Vogue ou chavi - re dans le fond des eaux.

surrez. Oboë Cl. Bass Cors. Ped. Timb. Ped.

Fl. Ped.

Ped.

Entre le ciel et l'on - de, Marchant vers l'horizon

Cl. Cord. Bass. *p*

Ton na - vire est ton mon - de, Ton pa - ys, ta mai -

rit. *rit.*

A la Scène, on passe les 4 mesures du ♯ au ♯

G. *Fl. Oboë col canto.*

_ son Va — va — petit nous — se, Vo — le

G.

où le vent te pous — se Va va va —

Timb.

The second system continues the vocal line and piano accompaniment. The piano accompaniment includes a triangle (Timb.) in the right hand. Dynamics include *f* and *mf*.

G.

Va pe_tit mousse Où le vent te pous — se

pp Cordes. Cl. Cors.

The third system continues the vocal line and piano accompaniment. The piano accompaniment includes a horn (Cors.) in the left hand. Dynamics include *pp*.

G.

Où — te portent les flots, les flots, — Sur ton na — vi — re,

Vogue ou cha - vi - re, Vogue ou cha - vi - re dans le fond les eaux;
suivez.

Oboe.
Cl.
Bass.
Corns.
Ped.
Timb. ♦ Ped. ♦ Ped. ♦

Fl.
Ped. ♦ Ped. ♦

Pour être qu'une
Cl.
Cord.
Bass.

A la scène on passe de suite du ♩ au ♩

rei - ne Te don - ne - ra sa main, —

Peut être u - ne ba - lei - ne Te man - ge - ra de -

rit.

- main. Va va petit mous - se Vo - le

Fl. Ob. col canto,

où le vent te pous - se va va va —

Va pe-tit mousse Où le vent te pous-se,

pp Cordes. Cl.

Cors.

Ou te portent les flots, les flots, Sur ton na-vi-re,

Vogue ou cha-vi-re, Vogue ou cha-vi-re dans le fond des eaux.

suivez.

Obie. Fl.

Cl. Bass.

Cors.

Ped. Timb. Ped. Ped.

FIN

Ped. Ped.

On passe du au

DUO.

mf. Si votre oncle Gaspard le veut

Moderato

GERMAINE.

GRENICHEUX.

PIANO.

Bois, *p*
Cordes.

Cordes.

Cory.

Me - me sans con - sul - ter mon cœur, Et mè - me sans vous bien con -

- nai - tre, de vous ai dit, ce fût un tort peut -

- è - tre, de ne se - rai ja - mais qu'à mon sau -

Oboe.

rall

Ge. *veur Et cet - te pa - ro - le d'hon - neur En - core au - jour - d'hui je la*

Oboe, Cl., Fl., Oboe.

rall

Allegretto.

Ge. *don - - ne. De ju - re de n'être à per -*

GREN: *Fi - dèle à la foi qu'el - le*

Fl., Oboe, Cl., Cor., Quat.

Ge. *- son - - - ne Sans mè - me con - sul - ter mon*

G. *don - - - ne Sans mè - me con - sul - ter son*

Cl.

Ge. *cœur mon cœur De ju - re de n'être à per -*

G. *cœur Fl. son cœur El - le n'é - pou - se - ra per -*

Fl., Oboe.

G. *son - ne de ju - re de n'être à per - son -*
 G. *son - ne El - le n'é - pou - se - ra per - son -*
 Cl.
 Bass.

rall. *tempo.*
 G. *- ne A per - son - ne qu'à mon sau - veur; de ju - re*
 G. *- ne Non per - son - ne que son sau - veur; El - le n'é -*
rall.

rit.
 G. *de n'être à per - son - ne, A per - son - ne qu'à mon sau - veur*
 G. *- pou - se - ra per - son - ne, Non per - son - ne que son sau - veur*
 Cl.
 suivez Bass.

G. *A per - son - ne mots su - per - flus Voi - là*
 Cors. Fl. Cl.
 Bass. Cors.

6. *com - me l'on me con - so - le Si vous m'ai -*

6. *Que fe - rais - je de plus Que de' ré - pé -*

6. *- miez -*

Obac.

- ter ma ,pa - ro - - - le Pa - - role im - pru -

Moderato.

Fl. Obac.

Cl. Bass. *p*

6. *- dente, et dont ma jeu - nes - se peut - être au - jour - d'hui pour -*

-rait s'affran - chir Mais quand on de - vrait blâ - mer ma pro -

- mes - se Je sais qu'à tout prix je dois la te - nir

The second system continues the vocal line and piano accompaniment. The lyrics are: "- mes - se Je sais qu'à tout prix je dois la te - nir". The piano accompaniment maintains its harmonic support for the vocal melody.

GRENICHEUX.

A tout prix man'selle, en me par - lant d'même

Oboe. Cl. Bass.

Vous n'me ras_su - rez que bien fai - ble - ment

Oboe.

The fourth system continues the vocal line and piano accompaniment. The lyrics are: "Vous n'me ras_su - rez que bien fai - ble - ment". The woodwind part for Oboe is more prominent, with a melodic line. The piano accompaniment features a steady bass line and chords in the right hand.

J'au - rais at - ten - du plus pa - ti - em - ment

The fifth system concludes the vocal line and piano accompaniment. The lyrics are: "J'au - rais at - ten - du plus pa - ti - em - ment". The piano accompaniment features a steady bass line and chords in the right hand.

rit.

Si vous m'aviez dit: Grenicheux j'vous ai - - - me

suivez.

Cl.
Corns.

GERMAINE.

C'est me de_mander beaucoup trop hé - las!

Oboe.
Vclle.
Alto.

Car c'est un se - cret que je ne sais pas C'est me

GRENICHEUX

C'est lui

de_man_der beaucoup trop hé - las! Car c'est un se -

de_man_der beaucoup trop hé - las! Car c'est un se -

rall.

erret, C'est un secret, que je ne sais pas.

erret, C'est un secret, qu'elle ne sait pas.

suivez.

mf

Oboe.

Cl.
Cor.
Bass.

GERMAINE.

Qu'est - ce que l'a - mour? que

Cl.
Bass.

puis-je y com - pren - dre de n'ai pas ap - pris à sa - voir ce -

GREZ:

- la Or - di - nai - re - ment c'est sans les ap - pren - dre

6. 

Qu'les fill's du pa - ys sa vent ces chos's là

GERMAINE.
6. 

C'est que je n'ai pas leur intel - li - gen - ce

GRÉCHOUX.

Vous a -

Oboe, Cl., Cl., Bass.

6. 

- vez pour tant plus d'edu - ca - ti - on Ou d'vait vous par -

Oboe

6. 

- ler, à votre pen - sion, De fi - dé - li -

suivez.

GERM

- te, d'amour, de cons - tau - - - ce, Vous me

Oboe:
Cl.
Cor.
Vclle
Alto.

demandez beaucoup trop hé - las! dans ma pen - si - on on

n'en par - lait pas C'est me deman - der

C'est lui deman - der

rall.

beaucoup trop hé - las, Dans ma pen - si - on, ma pen - si - on,

beaucoup trop hé - las, Car c'est un se - cret, c'est un secret

suivez.

Allegro

on n'en par - lait pas
qu'el-le ne sait pas

f **TUTTI.** *f*

Oui je com - bats tant que je peux Car je le
de crois qu'il se - rait dan - ge - reux de la

p

sens j'ai tort sans dou - te Oui je com - bats tant que je
re - te - nir car sans dou - te de crois qu'il serait dan - ge -

peux Car je le sens j'ai tort sans dou - te Et ce - pen -

- reux De la re - te - nir car sans dou - te

- dant plus je l'e - cou - te plus mon ser - ment m'est o - di -

L'affreux Gas - pard — que je re -

- eux Oui je com - bats, oui je com -

- dou - te Ah! oui je crois, ah oui je

Cl. -
pCor.
Bass.

- bats tant que je peux Et ce pen - dant plus je l'é -
 crois qu'il se - rait dan - ge - reux L'affreux Gas -

- cou - te Plus mon ser - ment m'est o - di - eux Oui
 - pard que je re - dou - te Ah!

je com - bats Plus mon ser - ment m'est o - di
 oui je crois de crois qu'il se - rait dan - ge -

f

eux Et ce - pen - dant plus je l'é - cou - te plus mon ser -

f

- reux L'af - freux Gas - pard que je re - dou - te Pourrait nous

TTTT. f

ment m'est o - di - eux Plus mon ser - ment m'est o - di -

sur - prendre en ces lieux, Pourrait nous sur - prendre en ces

The second system continues the vocal lines and piano accompaniment. The vocal lines show some melodic ornamentation and phrasing. The piano accompaniment remains consistent with the first system.

- eux.

lieux.

ff animato

The third system shows the vocal lines ending with rests, while the piano accompaniment continues. The piano part is marked 'ff animato' and features a more rhythmic and active accompaniment with chords and moving lines in both hands.

The fourth system shows the piano accompaniment concluding the piece. It features a final cadence with sustained chords and a melodic flourish in the right hand.

Orch. complet.
Clar. Pist. en Si.
Cors en Ut
Triangle.
Timb: Sol, Ut.

CHANSON DES CLOCHES.

REP. Ne refusez pas —
Soit voici la légende.

Moderato.

GERMAINE.

Fl.
Viol.
Obor.

he_ritiers peut-ê_tre, Et quand de l'exil, nos maîtres reviendront

Fl.
Obœ.
Cl.
Bass.
Corns.

Par un re_ve_nant, de garde à la fo_nê_tre, On dit qu'à l'instant les cloches

son - ne_ront, On dit qu'à l'instant les clo_ches son - ne_ront

Sop:

Ten:

Basses.

On dit qu'à l'instant les clo_ches son - ne_ront

On dit qu'à l'instant les clo_ches son - ne_ront

Bois.
Corns.
Timb.

mf cres cen do. f

Di_gue di_gue di_gue di_gue di_gue don, Sonne sonne sonne sonne sonne done;

Fl.
Obœ.
Bass.
Corns.

Gr.
 Di_gue di_gue di_gue di_gue di_gue don Son_ne son_ne done joy_eux

Gr.
 ea_ril_lon

Sop: Di_gue don di_gue don

Di_gue di_gue di_gue di_gue di_gue di_gue

Ten: Son_nez son_nez

Di_gue di_gue di_gue di_gue di_gue di_gue

Basses. bon bon bon bon

bon bon

ff

di - gue don Di - gue di - gue di - gue di - gue don
 di - gue di - gue di - gue di - gue di - gue di - gue di - gue di - gue
 Son - nez Di - gue di - gue di - gue son - nez
 di - gue Di - gue di - gue di - gue di - gue di - gue di - gue di - gue
 bon bon bon bon bon bon
 bon bon bon

di - gue don di - gue di - gue di - gue di - gue don
 di - gue di - gue di - gue di - gue di - gue di - gue di - gue don
 son - nez di - gue di - gue di - gue di - gue don
 di - gue di - gue di - gue di - gue di - gue di - gue di - gue don
 bon bon di - gue di - gue di - gue di - gue don
 bon di - gue di - gue di - gue di - gue don

dim

Cr.
Di_gue di_gue di_gue di_gue di_gue don Sonne son_ne son_ne

Fl.
Oboë.

p
Triangle.

Bass.
Cors

Cr.
son_ne son_ne donc Di_gue di_gue di_gue di_gue di_gue don Sonne

Oboë.
Bass.

Cr. *rit:*
son_ne son_ne donc joy_eux ca_ril_lon

Sop:
Di_gue di_gue di_gue

Tén:
Di_gue di_gue di_gue

Basses.
Di_gue di_gue di_gue

Cordes.

rit:

TUTTI *f*

di_gue di_gue don Son_ne son_ne son_ne son_ne son_ne done

di_gue di_gue don Son_ne son_ne son_ne son_ne son_ne done

di_gue di_gue don Son_ne son_ne son_ne son_ne son_ne done

rall:
Di_gue digue di_gue digue digue don Sonne sonne sonne done joyeux ca_ril_lon

rall:
Di_gue digue di_gue digue digue don Sonne sonne sonne done joyeux ca_ril_lon

rall:
Di_gue digue di_gue digue digue don Sonne sonne sonne done joyeux ca_ril_lon

rall:

tempo.
ff *rall.*

Ped. Ped. Ped. Ped.

Viol. Fl. Obœ. Cl. Bass.

Gr. *p*

Il ne sonnait pas, aux jours de nos dé-fai - tes, Il ne sonnait pas dans

Gr. *con fuoco.*

des temps malheureux, Mais comme il sonnait aux jours de grandes fê - tes

Gr. *rit.*

Ou quand s'unissaient deux jeunes a - moureux. Depuis qu'il se tait, la

Obœ. Cl. *rit.*

Gr. *Viol.*

ville est moins joyeu - se Depuis qu'il se tait s'é - loignent les amours

1^{re}

Ce château nous cause u - ne frayeur af - freu - se Et voi - là pourquoi nous ré - pé -

2^{de}

- tons toujours! Et voi - là pourquoi nous ré - pé - tons toujours!

Sop:

Et voi - là pourquoi nous ré - pé - tons toujours!

Tén:

Et voi - là pourquoi nous ré - pé - tons toujours!

Basses:

Et voi - là pourquoi nous ré - pé - tons toujours!

B. is.

Cors. *mf* *cres* *cen* *do.* *sf*

Timb.

3^e

Di - gue di - gue di - gue di - gue don Son - ne son - ne son - ne

Fl. Obois

p Triangle.

Bass. Cors.

son-ne son-ne donc Di-gue di-gue di-gue di-gue di-gue don

son-ne son-ne donc joy-eux ca - ril - lon

Sop: di - gue don

Tén: Son - nez

Basses. Di - gue di-gue di-gue bon bon

bon
8.

di - gue don di - gue don di - gue di - gue di - gue
 di - gue di - gue di - gue di - gue di - gue di - gue di - gue di - gue
 son - nez son - nez di - gue di - gue di - gue
 di - gue di - gue di - gue di - gue di - gue di - gue di - gue di - gue
 bon bon bon bon bon bon
 bon bon bon

di - gue don di - gue don di - gue di - gue di - gue
 di - gue di - gue di - gue di - gue di - gue di - gue di - gue di - gue
 son - nez son - nez di - gue di - gue di - gue
 di - gue di - gue di - gue di - gue di - gue di - gue di - gue di - gue
 bon bon bon bon di - gue di - gue di - gue
 bon bon di - gue di - gue di - gue

GERMAINE.

di - gue don Di - gue di - gue di - gue di - gue di - gue don

di - gue don

di - gue don

di - gue don

di - gue don

8. *dim.* *p* Fl. Oboe. Triangle.

Son - ne son - ne son - ne son - ne son - ne donc Di - gue di - gue di - gue

Bass. Cors.

di - gue di - gue don Son - ne son - ne son - ne donc joy - eux ca - ril - lon

rit. *rit.*

Oboe. Clar. Bass. Cordes.

Di_gue di_gue di_gue di_gue di_gue don Son_ne son_ne son_ne

Di_gue di_gue di_gue di_gue di_gue don Son_ne son_ne son_ne

Di_gue di_gue di_gue di_gue di_gue don Son_ne son_ne son_ne

f TUTTI

son_ne son_ne done Di_gue di_gue di_gue di_gue di_gue don Son_ne

son_ne son_ne done Di_gue di_gue di_gue di_gue di_gue don Son_ne

son_ne son_ne done Di_gue di_gue di_gue di_gue di_gue don Son_ne

rall.
sonne sonne done joyeux ca_ril_lon.

rall.
sonne sonne done joyeux ca_ril_lon.

rall.
sonne sonne done joyeux ca_ril_lon.

sonne sonne done joyeux ca_ril_lon. tempo.

rall. *ff* TUTTI

Viol. Fl. Oboe

p Cl. Bass

Ped. Ped. Ped. Ped.

Oreh. complet.

P^r Fl.

Clar. Pist. en Sib.

Timb. en Sib. *Mb.*

Moderato

RONDEAU VALSE.

REP. C'est la seule dont le souvenir ne m'ait pas quitté.

HENRI

PIANO.

mf Cordes.
Bois.
Cors.

H. J'ai fais trois fois le tour du monde Et

dim: *p*

Fl. Oboe.

H. les dangers font mon bon-heur; d'ai-me le ciel, quand le ciel

H. gron - de, La mer quand elle est en fu - reur, d'ai

Fl. Oboë col canto.

Cors.
Tromb.

Timb.

rall. *rit.*

fais trois fois le tour du monde Et les dan_gers font mon bon_

rall. Pist.

Tromb.

-heur. J'ai fais trois fois le tour du monde

f *p*

Tempo di valse

Dans mes voy_a_ges,

f *p*

1^{re} Viol. Cors.

Com-bien d'o_ges Que de nau_fra_ges Mais en re_

-tour, Au sein des fê_tes, Que de con_qué_tes,

Que d'a - mou - ret - tes Sans a - mour, I - ta - li -

- en - nes, Cir - cas - si - en - nes, Al - gé - ri - en - nes,

Cha - que pa - ys M'en de - vait u - ne Ou blon - de ou

bru - ne Et de cha - cu - ne d'é - tais é - pris;

Tou - jours de mè - me, Le croy - ant mè - me,

I.

J'ai dit je t'ai - me A des ver - tus, Dont la vie -

Cl.

Tromb.

Cors.

II.

- toi - re, Fai - sait ma gloi - re, Et ma me - moi - re

Ped

III.

Ne les voit plus. C'est qu'u - ne bel - le

IV.

Me rend fi - dè - le de me rap - pel - le

H.

Tou - jours he - las La bien - ve - nu - e,

H.

Cette in - con - nu - e, Que j'ai te - nu - e En - tre mes

Ped. ♦ Ped.

H.

bras Je l'ai te - nu - e

ff TUTTI Fl. - Clar

H.

En - tre mes bras; en - tre mes

ff TUTTI

II.

bras

Oui

Petit Fl.

Oboe.

Tempo.

Vil - le ché - ri - e, O ma pa -

Violon

Vcllo

pp
Basson.
Cor.

II.

- tri - e, Fais, je Cen - pri - e, Par - ler les flots

II.

Et qu'on me ren - de Cet - te nor - man - de, Que je de -

ii. *f*

-man - de A tes é - chos; Pour la con - nui - tre,

ii. La voir re - nai - tre, Et m'ap - pa - rai - tre, Sortant des

ii. flots — Tout m'est fa - ci - le, Fut - il u - ti - le

ii. De bra - ver mil - le dan - gers nou - veaux!

ad lib:

ff *ff* *trff.*

76 Orch: complet
Cl. Pist: en La.
Corns en Ré.
Timb. Sol. Ré.
G-Caisse et Cymb.

N° 7.

REP. C'est leur affaires
pensons aux miennes!

ENSEMBLE.

Allegro.

SERPOLETTE.
GERMAINE.

GRENICHEUX.

GASPARD.
LE BAILLI.

Soprano.

Ténors.

Basses.

CHŒUR.

PIANO.

C'est affreux o - di - eux, Sans se cacher d'a - van -

C'est affreux o - di - eux, Sans se cacher d'a - van -

C'est affreux o - di - eux, Sans se cacher d'a - van -

ta - ge, C'est affreux o - di - eux C'est af - freux o - di - eux,
 ta - ge, C'est affreux o - di - eux C'est af - freux o - di - eux,
 ta - ge, C'est affreux o - di - eux C'est af - freux o - di - eux,

GASPARD.

GA. Ah

La veil le d'un ma - ri - a - ge, Seule a - vec un a - mou - reux;
 La veil le d'un ma - ri - a - ge, Seule a - vec un a - mou - reux;
 La veil le d'un ma - ri - a - ge, Seule a - vec un a - mou - reux;

Quil
 Timb.

SERPOLETTE.

GA. C'est ça c'est ça
 je té - tran - gle - rai

E-tranglez le, ce gredin la; De grace é_cou_tez

Bois.

moi De grace é_cou_tez - moi

GASP.

Dro_les - se ah tu vas re_ee_

Quat.

Le BAILLI GASP. Le BAL.

voir.... Ho - là! par - don; Que veux di_re ce_

Bois.
Cors.
Quat.

GASP. Allegro.

la?... Mon soufflet s'est trompé d'a - dres - se;

Bois.
Cors.
Quat.

SERP.

C'est moi qui les ai vus La bas, dans les gue_

S. *rets, Ce monstre serait de très près Vo - tre fu - tu - re qu'il re -*

S. *- lu - que;*
 T. BAL. *Qu'on s'em - pa - re de ce gar - çon, Et qu'on le con -*

GREN. *Et vous cou - rez a*
 T. *- dui - se en pri - son.*

Clar. Bass.

G. *près vo - tre per - ru - que.*

f TUTTI.

Ciel, o - ser s'at_taq_uer ain - si

Ciel, o - ser s'at_taq_uer ain - si

Ciel, o - ser s'at_taq_uer ain - si

Pist. Tromb

A la per - ru - que, a la per - ru - que, Ciel, o -

A la per - ru - que, a la per - ru - que, Ciel, o -

A la per - ru - que, a la per - ru - que, Ciel, o -

Pist. Tromb

- ser S'at_taq_uer ain - si a la per - ru - que d'un bail - li, à la per -

- ser S'at_taq_uer ain - si a la per - ru - que d'un bail - li, à la per -

- ser S'at_taq_uer ain - si a la per - ru - que d'un bail - li, à la per -

-ru_que d'un bail - li; chercher à sé - dui - re sa fem -
 -ru_que d'un bail - li; chercher à sé - dui - re sa fem -
 -ru_que d'un bail - li; chercher à sé - dui - re sa fem -

Pist.
 Tromb.

-me, Et puis le dé - coif - fer ain - si ——— chercher à
 -me, Et puis le dé - coif - fer ain - si ——— chercher à
 -me, Et puis le dé - coif - fer ain - si ——— chercher à

Pist.
 Tromb.

sé - dui - re sa femme, Et puis le de - coiffer ain - si; C'est af - freux C'est in -
 sé - dui - re sa femme, Et puis le dé - coiffer ain - si; C'est af - freux C'est in -
 sé - dui - re sa femme, Et puis le de - coiffer ain - si; C'est af - freux C'est in -

Piano accompaniment for the second system, continuing the melodic and accompanimental lines from the first system.

Piano accompaniment for the third system, showing further development of the piano part.

Piano accompaniment for the fourth system, concluding the piece with a final chord and a fermata.

Oboë.

Clar. S^b.

Basson.

Cors en U

Pist. Sⁱ.

Tromb.

Timb. Sol. B^e.

Quat.

VIEILLE CHANSON.

Tempo moderato.

PIANO.

Musical score for Bassoon and Horn. The bassoon part is in the left hand, and the horn part is in the right hand.

Fl.
Oboë.
Clar.
Basson.

Glar.
Basson.

Continuation of the musical score for Clarinet and Bassoon with piano accompaniment.

Con leggiero.

Musical score for Clarinet and Bassoon with piano accompaniment, marked "Con leggiero". The piano part includes the label "Quat".

Musical score for Clarinet and Bassoon with piano accompaniment.

Alc. 2^{da} riprese. Quat. pizz. Fl. Tromb. Clar. Cors. Tromb.

Musical score for Clarinet and Bassoon with piano accompaniment, marked "Alc. 2^{da} riprese". The piano part includes the label "Quat. pizz.".

1^{re} fois. 2^e fois.

f

tr
Pist. *p*

Tromb.

f *p* *f* *p* Quat.

2^e Cla

p Basson.

Cor.

Clar.
Basson

Tromb.

Fl.
Oboë.
Clar.

Basson.
Quat.

pizz.

Clar.

Fl.
Clar.

Basson.
Pist.

rit. *p* Quat pizz. *f* *acc.*

Tromb.

2 Fl.

p Triang.
2 Clar.

Oboë.
Clar.

Corn.

rit. *f* Quat.

2 Fl.

p 2 Clar.

pp Quat. *ff*

Orch. complet.
 Clar. Pist. en *La*.
 Cor en *Mi*.
 Timb. *S^z, M.*

N° 8.

REP. Ah! si je trouvais
 à m'engager.

COUPLETS.

Allegretto.

GRENICHEUX.

Fl.
 Oboe.
 Viol.
 Cors.
 Clar.
 Alto.
 Bass.

Cor.

de ne sais comment fai - re, Pour
 me ti - rer d'a - fai - re, Car j'ai pour en - ne - mis Deux

Fl.
 Oboe.
 Viol.
 Cors.

me ti - rer d'a - fai - re, Car j'ai pour en - ne - mis Deux

ad lib
mai_tres du pa_ys, de le_pourrais, peut é_tre, Mais

d'un troi_sième Mai_tre, Il fau_drait m'dé_pé_cher De

rall.
d'ye_nir le Co_cher; Mais r'noncer à Ger_mai_ne, Me

Quat. suivez.

tempo.
re_mettre à la Chai_nel... Co_cher mi_sé_ri_cor_de, Ça

Fl. Obue. Clar.

m'out beau_coup, Mais ça vaut mieux qu'la cor_de, qu'la

6. cor - de au - cou.

2^e COUPLET.

Au marché d'Corne -

Fl.
Obois
Viol.

6. vil - le S'en - ga - ger est fa - ci - le Et quand on l'est un'

Cors.

fois On peut pendant six mois Se moquer d'la jus -

ad lib.

6. ti - ce Pour peu que j'ré - us - sis - se d'bra - v'rai des au - jour -

d'hui Gas - pard et le bail - li Mais pour que je les

Quat:

bra - ve Faut qu'je r'de - vienne es - cla - ve Co - cher mi - sé - ri -

rall *tempo.*

Fl.
Oboc.

suivez.

cor - de Ça m'cout' beau - coup Mais ça vaut mieux qu'la

Cl.

cor - de qu'la cor - de au cou.

tempo.

TUTTI. *f*

Orch: complet.
Cl: Pist. en *La*.
Cors en *Mi*.
Tambourin.
Timb: Triang:
Fouet, Grelots.

A. CHŒUR. — B. CHŒUR des Domestiques.
C. CHŒUR des Cochers. — D. CHANSON des Servantes.

(E) FINAL.

Allegro moderato.

REP. Prenez les vôtres, Messieurs.

SERPOLETTE.

Servantes.

Cochers.

Domestiques.

Dessus.

Ténors.

CHŒUR.

Basses.

PIANO.

A
Allegro moderato.

Obœ.
Cl.
Viol.

p Cors.

Tamb^{ou}.

Sur le mar - ché —

Sur le mar - ché —

eres - cen - do.

Sur le mar -

de Cor - ne - vil - le Vous pouvez à des prix fort doux Vous pouvez

de Cor - ne - vil - le Vous pouvez à des prix fort doux Vous pouvez

- ché — de Cor - ne - vil - le Vous pou - vez à

à des prix fort doux Trouver l'a - gré - a - ble et l'u -
à des prix fort doux Trouver l'a - gré - a - ble et l'u -
des prix fort doux, des prix fort doux Trouver l'a - gré - a - ble et l'u -

ti ie Done à ce marché rendez vous Done à ce
ti - le Done à ce marché rendez vous Done à ce
ti - - le Done à ce marché rendez vous Done à ce

Bois
Cordes

mar_ché rendez vous ren - dez vous
mar_ché rendez vous ren - dez vous
mar_ché rendez vous ren - dez vous

TUTTI.
Ob.
Cor. Cl.
Bass.

B

Les domestiques.

Nous som-mes les domes - ti - ques Les meil-leurs les plus a -

- droits Et les plus é-co - no - mi - ques Les plus sou-mis à la

fois Ne li - sant jamais les let - tres Nous som-mes en vé - ri -

TUTTI

- té Pleins de res - pect pour les mai - tres Qui font notre yo - lon -

d.

- té Ne li - sant ja - mais les let - tres Nous som - mes en vé - ri -

d.

- té Pleins de res - pect pour les maî - tres Qui font notre vo - lon -

d.

- té

Fl.
Ob.
Cors.
Grelots.

Tromb.
Fouet.

Les cochers.

tr

Cors.
Tromb.
Bass.

Glie elae en voi -

c.

- tu - re Fouett' fouette cocher Glie elae approchez

c.  *Choi-si-sez à Pa-ven-tu-re Voi-ci mes-sieurs les co-*

c.  *-chers En dé-pit du temps qu'il fait Par les chemins de tra-*
Viol. Fouet.
Grelots.

c.  *-ver-se da-mais un de nous ne ver-*

c.  *-se En dé-pit du temps qu'il fait Par les chemins de tra-*

c.  *-ver-se Jamais un de nous ne ver-se Ne*

(D)

ver-se qu'an ca - ba - ret

Bois,
Cordess.

ff TUTTI.

Triang. *p*

ERP:

Vous qui voulez des ser-van-tes Soumi - ses ó - bé - is -

Cl.

p

- santes Ap - prochez - vous En v'la des

Servantes.

Fl. col. colto.

Ob.

Cl.

Ap - prochez - vous

Cor.

Bass.

Cor. Bass.

bru - nes et des blon - des En v'la des min - ces et des

Fl.

S. *la* *Voyez ce -*
 S. *ci* *Regardez par là que dit's vous de tout ce - là* *Voyez ce -*
 P.

S. *- ci voyez ce - là comment trouvez-vous ce - là*
 S. *- ci voyez ce - là comment trouvez-vous ce - là*
 P.

2^d COUPLET
 S. *Nous sommes fraîches et*
 P.

S. *roses nous sa - vons beaucoup de choses* *Qu'on nous appre - nous*
 P. *Fl. col. cault.* *Ob.*

Serp. SERP.

Qu' nous ap - pre - nous Et pour mieux ser - vir no - tre mai -

Cl.
Bass.
Cor.
Bass.

tre Nous ne de - man - dons qu'à con - nai -

Fl.

-tre Ce que nous i - guo - rons

Ce que nous

Cor.
Bass.
f Cordes.

R'gardez par

i - guo - rons

Fl. col. canto.
Cl.
Bass.
Cor.

ff *p*

S. *ci* R'gardez par là Que dit's vous de tout ce - là Voyez ce -

S. *ci* voyez ce - là Comment trouvez-vous ce - là

R'gardez par

rit.

TUTTI, *p*

The second system includes a vocal line (Soprano) and a piano accompaniment. The vocal line continues with '- ci voyez ce - là Comment trouvez-vous ce - là'. A second vocal line (Soprano) is present but mostly silent, with the lyrics 'R'gardez par' appearing later. The piano accompaniment includes a *rit.* (ritardando) marking and a **TUTTI, *p*** (Tutti, piano) marking.

Voyez ce

S. *ci* R'gardez par là Que dit's vous de tout ce - là Voyez ce -

The third system features a vocal line (Soprano) and a piano accompaniment. The vocal line begins with 'Voyez ce' and continues with '- ci R'gardez par là Que dit's vous de tout ce - là Voyez ce -'. The piano accompaniment continues with a similar rhythmic pattern.

S. *ci* Voyez ce - là commen trouvez-vous ce - là

S. *ci* Voyez ce la commen trou vez vous ce là

ff

The fourth system includes a vocal line (Soprano) and a piano accompaniment. The vocal line continues with '- ci Voyez ce - là commen trouvez-vous ce - là'. A second vocal line (Soprano) is present with the lyrics '- ci Voyez ce la commen trou vez vous ce là'. The piano accompaniment concludes with a ***ff*** (fortissimo) marking.

les cochers

Clic clac en voi - tu - re

les domestiques

Vous som - mes les do - mes - ti - ques les meil -

Fonett' fouette cocher Clic, clac, approchez Choisissez à l'a - van -

- leurs les plus a - droits Et les plus é - co - no -

R'gardez par

tu - re Voici messieurs les co - chers

- mi - ques les plus sou - mis à la fois Ne li -

ei R'gardez par là Que dit's vous de tout ce
 En dé - pit du temps qu'il fait Par les chemins de tra -
 - sant jamais les let - tres Nous som - mes en vé - ri -

- là Vo - yez ce - ci Vo yez ce - là comment
 - ver - se ja - mais un de nous ne
 - té Pleins de res - pect pour les maî - tres Qui

trou - vez - vous ce - là R'gardez par ci R'gardez par
 ver - se En dé -
 font notre vo - lon - té - Ne li - sant jamais les

- la Que di's - vous de tout ce - là Vo - yez ce
 - pit du temps qu'il fait Par les chemins de tra - ver - se
 let - tres Nous som - mes en vé - ri - té Pleins de

- ci Vo - yez ce - là comment trouvez vous ce là
 Jamais un de nous ne ver - se Ne ver - se qu'au ca - ba - ret
 res - pect pour les - mai - tres Qui font no - tre vo - lon - té

rall.

ff

p *f*

On parle
Silence.

REP. Le marché est ouvert.

Moderato.

SERPOLETTE.

GERMAINE.

GRENICHEUX.

HENRI.

GASPARD.

Soprano.

Tenor.

CHŒUR.

Basse.

PIANO.

H

Jeune fille, dis-moi ton

S. Mon nom Serpo - let - te

nom Cost

Cl Fl

Bass

II. bien de te choi - sis Si -

SERP:

- guez Signez sans crainte Va

Cl Fl

Bass

S. En - fin je suis re - tin -

II. donc pour Serpo - let - te

Cl Fl

Bass

5

le

11

Mais un co - cher m'est néces - sai - re

LIBRE

11

Ah ce_lui - ci Ton nom

Jean Greni -

Cl.

Bass.

11

- cheux

Jean Gre - ni -

5

6

Chez le mè - me mai - tre tous deux tous deux

- cheux

Choe.

5

C'est bon c'est bon Voilà qui fait mon af - fai - -

5

- re

Mer - ci mer - ci main - te - nant pour six mois je

Le TABELLION. Qu'est-ce donc

brave le bail - li

CL. *cres* *cen* *do*

p Bass.

Un hom - me d'humeur fu - ri - bon - de Et qui bous - cule tout le

Un hom - me d'humeur fu - ri - bon - de Et qui bous - cule tout le

Un hom - me d'humeur fu - ri - bon - de Et qui bous - cule tout le

mon - de

mon - de

mon - de

Bass.

Quart.

f

CASPAR.

Germaine é - tait en - fer - mé - e Et bien

sûr de la te - nir Ma ra - ge s'ê - tait cal - mé - e Mais el -

Fl.

-le vient de s'en - fuir Est - ce i - ci qu'on me la ca - che Mes en -

Cl.

Bass.

G. *ne - mis sont nom - breux, Mais il faut bien qu'on le - sa - che* Seul je

G. *lut - te - rai contr e eux Car ma fu - reur est ex - trè - me Et dus -*

G. *- sé - je voyez - vous E - tre mas - sa - cré moi - même Je veux les massa - crer*

HENRI
tous Ah

SERP. GREN
Il rage et je ju - bi - le S'il
le vi - lain bon - hom - me

GERMI

6. m'avait a - per - eu quelle pi - - le Il est par -

6. - ti Ger - mai - ne du cou - ra - ge de - main de - main j'e -

6. - pouvais le bail - li Non, non cent fois plu - tôt l'es - cla -

6. - va - ge Mais sans dé - voi - ler mon se - cret Com -

6. - ment, fi - dé - le a la cou - tu - me Me propo -

ser
HENRI

Le ca-pi - tai-ne ah s'il me recon -

Le - singulier cos - tu - me

Allegretto.

- nait

Fl. Cl. Cette fil-le quelle est el-le Quoi vous

Oboe. Bass.

Que dire hé las

vous ca-chez la bel-le Et en can-to. Ne tremblez

Cl. Cor. Bass.

pas Est-il u - ne seul-le ser - van - te Qui pour s'en-

Cor. Bass.

II

- ga - ger ne se van - te De ses moindres at -

Cors.

Bass.

GERM. Più lento.

Ah! oui ah oui je sais R'gardez par

traits.

Cordes.

FL. Cl. col canto

Bass Cor

p *riten*

ce R'gardez par là Que dit's - vous de tout ce - là Voyez ce -

ce Voyez ce - là Comment trou - vez - vous ce - là R'gardez par

rit.

p **TUTTI.**

ce R'gardez par là Que dit's - vous de tout ce - là Voyez ce

_ei Voyez ce _ la Comment trouvez-vous ce _ la.
 HENRI *pressé.*
 Ah! vous ê _ tes Ger -

Si _ len _ ce ca _ pi _ tai _ ne
 - mai _ ne? Du pa - ys je con - nais la loi,
ff

VENEZ vous n'avez plus d'autre mai _ tre que moi . Non ce n'est
 GASPARD.
 Cors.

plus sur la rou _ _ te Qu'il fal - lait la cher -
 H. Cl. Bass.

Ga. *cher la cher_cher Dans cet_te fou_le sans dou_*

Ger.

SERP.

Ah! qu'est c'que

Ga. *_te El_le doit se ea_ cher, se ea_ cher.*

S.

vois c'est Germaine en ber_gè_re

HENRI.

Arrière, ar_

Ga. *Germaine, ah! je te tiens!*

mesuré.

GASP. *Allegro.*

ff

Oboë

Cl.

II.

riè_re Germaine est ma ser_van_te. Elle est ma niece à

Le TAB.

moi Si - lence et res - pect à la loi

ff

Sopranos SEIP GERM
Oui par_tout quand sur la ter_re La loi parle il

Ténors, GREN. HENRI
Oui par_tout quand sur la ter_re La loi parle il

Basses, GASP. LE BAILLI
Oui par_tout quand sur la ter_re La loi parle il

faut se tai_re Mal_heur au té_mé - rai_re Qui veut n'impor-te pour -

faut se tai_re Mal_heur au té_mé - rai_re Qui veut n'impor-te pour -

faut se tai_re Mal_heur au té_mé - rai_re Qui veut n'impor-te pour -

- quoi A - gir en maî - tre supré - me La loi pu - nit

- quoi A - gir en maî - tre supré - me La loi pu - nit

- quoi A - gir en maî - tre supré - me La loi pu - nit

el - le mè - me Qui veut en - frein - dre la loi Qui veut en -

el - le mè - me Qui veut en - frein - dre la loi Qui veut en -

el - le mè - me Qui veut en - frein - dre la loi Qui veut en -

- freindre la loi Res - pect à la loi Res - pect à la

- freindre la loi Res - pect à la loi Res - pect à la

- freindre la loi Res - pect à la loi Res - pect à la

loi La loi pu-nit qui veut enfrein-dre la

loi La loi pu-nit qui veut enfrein-dre la

loi La loi pu-nit qui veut enfrein-dre la

loi Res-pect à la

loi Res-pect à la

loi Res-pect à la

loi Oui partout quand sur la ter-re La loi parle il

loi Oui partout quand sur la ter-re La loi parle il

loi Oui partout quand sur la ter-re La loi parle il

faut se tai - re Mal - heur au té - mé - rai - re Qui veut n'impor - te pour -

faut se tai - re Mal - heur au té - mé - rai - re Qui veut n'impor - te pour -

faut se tai - re Mal - heur au té - mé - rai - re Qui veut n'impor - te pour -

- quoi A - gir en maî - tre suprê - me La loi pu - nit

- quoi A - gir en maî - tre suprê - me La loi pu - nit

- quoi A - gir en maî - tre suprê - me La loi pu - nit

el - le mè - me Qui veut en - frein - dre la loi, Qui veut en -

el - le mè - me Qui veut en - frein - dre la loi, Qui veut en -

el - le mè - me Qui veut en - frein - dre la loi, Qui veut en -

- freindre la loi — la —

- freindre la loi — la —

- freindre la loi — la —

loi.

loi.

loi.

Quatuor
2 Gds Fl
Oboë.
2 Clar: en La.
Basson.
2 Cors en Sib.
3 Trombones.
Timb: La Mi.

ACTE II. ENTR'ACTE.

PIANO. *Ben Moderato.*

Musical score for Fl., Clar., and Bass. The Flute part has a melodic line with accents. The Clarinet part has a rhythmic accompaniment. The Bass part provides a steady accompaniment.

Musical score for Oboe and Cor. The Oboe part has a melodic line with accents. The Cor part has a rhythmic accompaniment.

Enchaînez le N° 10.

Op. 10.

A. CHOEUR. B. TRIO. C. CHANSON.

Même Mouvement.

GERMAINE.

HENRI.

TÉNORS.

BASSES.

CHOEUR

A.

p A la lu_eur

p A la lu_eur

Même Mouvement.

PIANO.

cres.

T.

de ces flambeaux Par_cou_rons ces de_meu_res som_bres

B.

de ces flambeaux Par_cou_rons ces de_meu_res som_bres

T
Al - lons, nous - ses et ma - te - lots De ce château chassons les

B
Al - lons, nous - ses et ma - te - lots De ce château chassons les

T
om - bres . À la lu - eur de ces flambeaux

B
om - bres . À la lu - eur de ces flambeaux

Clar:

Quat:

Bass:

T
Par - cou - rons ces de - meu - res som - bres. Al - lons, nous - ses

B
Par - cou - rons ces de - meu - res som - bres. Al - lons, nous - ses

T et ma - te - lots De ce château chassons les om - bres ,

B et ma - te - lots De ce château chassons les om - bres ,

T la leur de
A la lu - eur de ces flam - beaux . HENRI .

B A la lu - eur de ces flam - beaux . Qui c'est par -

Oboë.
Cors.
p Clar:
Cors.

U - là par cet - te ga - le - ri - e Que sans sorcel - le - ri - e Nos fan -

H - tò - mes viennent i - ci Vous le voyez dans cet - te salle aus -

GERMAINE

si Rien de change . Ciel! qu'a_vez_vous Germai_ ne? Jo

trem_ ble mais je vous suivrai Par_tout où vous i_rez j'irai_

Fl. Cl. Quar.

Bass:

HENRI.

Ames cõtés soyez certai_ ne Que rienn'est à

Fl. 3 3

Tromb:

Allons on fui_ra devant nous. _____

crain _ _ dre pour vous, Allons on fui_ra devant nous. _____

T
A la lu_eur de ces flambeaux Par_cou_rons ces de_

B
A la lu_eur de ces flambeaux Par_cou_rons ces de_

T
- meu_res som_bres. Al_lons, mous_ses et ma_te_lots

B
- niu_res som_bres. Al_lons, mous_ses et ma_te_lots

T
De ce château chassons les om_bres. A la lu_eur de

B
De ce château chassons les om_bres. A la lu_eur de

T
ces flam-beaux!

B
ces flam-beaux!

(On parle)

Cors

Cordes.
pp

Cors.

ENCHAÎNEZ

Orch Complet.
Cl Pist: en La.
1^{er} Cor en Mi.
2^e Cor en Ré.
Timp: en LA Mi.

B. TRIO.

Rép: Et le capitai-
ne nous attend.

Allegretto.

SERPOLETTE.

GRENICHEUX.

LE BAILLI.

PIANO.

Oboë
Clar

Cor.
Bass

Timp.

S
G
L
B

Fermons les yeux, Fermons les yeux, Fermons les yeux

Fermons les yeux, Fermons les yeux, Fermons les yeux

Fermons les yeux, Fermons les yeux

Fl
Clar

p

SERPOLETTE.

S
Re - garder, non, non, je n'o - se i - ci Peut-on voir

Fl:
Obœ.

Cor.

S
quel_que cho_ - se Sans voir quel_que cho_ - se d'affreux, Sans voir quelque cho -

G

Sans voir quelque cho -

L.
B

Sans voir quelque cho -

Cl:
Bass.

Tromb.

Timb.

S
_ se Fermons les

G
_ se Quelque cho_ - se d'af - freux Quelque cho_ - se d'affreux. Fermons les

L.
B

_ se Fermons les yeux

Fl:

S. *ah!*
 G. *ah!*
 B. *ah!*
ah! **Animato.**
 Cordes.

GRENICHEUX.
Ah! que vois - je?
LE BAILLY.
Encorrai - je mes yeux!
 Oboë. Fl. Clar.

SERPOLETTE.
Ma surprise est complè - te *L'ombre de Grenicheux.*
LE BAILLY.
L'ombre de Serpo -
 Viol.

Lo B

- let - te L'om - bre de Monsieur le Bail - li

Oboë

LE BAILLI.

Eh! quoi nés trois om - bres i - ci, Nostrois ombres i -

Cora

Bass:

SERPOLETTE. LE BAILLI.

- ci Mais non, mais non, je ne suis pas u - ne om - bre Ni moi non

Fl:

Bass: Colcanto.

S

G

Lo B

plus. Calmons nos es - prits é - per - dus.

Ni moi non plus. Calmons nos es - prits é - per - dus.

Oboë colcanto. TUTTI. *f* Allegretto. *ff*

C. CHANSON.

SERPOLETTE.

s

Pris_til sa_pris -

rall: *tr*

Moderato.

s

- ti, montons_nous la tè - te Car on peut mou_rir d'la peur de mou -

Viol: Fl:

s

- rir Et mou_rir de peur ce serait trop bê - te Quand on peut mou -

Viol: Fl:

s

- rir d'bonheur et d'plai_sir. Cent fois au pa_ys on a pu voir

Bois: Cordes.

S
 com_me Je me dé_fen_dais contre un sé_duc_teur Je me dé_fen_

S
 -dais contre un sé_duc_teur. Et quoi j'aurais peur de l'ombre d'un homme

8 Oboe, Cl. 8
 Cor. suivrez

S
 Quand un homme entier ne me fait pas peur. Et quoi j'aurais peur

S
 de l'ombre d'un hom_me Quand un homme entier ne me fait pas peur, Et

G
 Pent_

Le
 B
 Pent_

S
G
L.
B

qu^oi j'au^rais pe^ur de l'om^bre d'un hom^me Qu^{and} un hom^me ent^{ier} ne me
_el^le a^uoir pe^ur de l'om^bre d'un hom^me Qu^{and} un hom^me ent^{ier} ne lui

el^le a^uoir pe^ur de l'om^bre d'un hom^me Qu^{and} un hom^me ent^{ier} ne lui

S
G
L.
B

fait pas pe^ur Et qu^oi j'au^rais pe^ur de l'om^bre d'un hom^me
fait pas pe^ur Pe^ut^t-el^le a^uoir pe^ur de l'om^bre d'un hom^me
fait pas pe^ur Pe^ut^t-el^le a^uoir pe^ur de l'om^bre d'un hom^me

S
G
L.
B

Qu^{and} un hom^me ent^{ier} ne me fait pas pe^ur!
Qu^{and} un hom^me ent^{ier} ne lui fait pas pe^ur!
Qu^{and} un hom^me ent^{ier} ne lui fait pas pe^ur!

f **TUTTI**

Moderato.

Tous les reve - nants qui par les nuits sombres, Se promèneraient dans ce noir sé -

Viol FI

p

- jour, Ne pourraient jamais être que des ombres. Et je me souviens que surprise un

jour, Contre des soldats demeure trop galantes. Je suis défendu pa - ro le d'hon -

- neur! Je suis défendu pa - ro le d'honneur! Et puis je avoir peur

Quat

S
d'ombres in_no_cen - tes Quand un ré_gi_ment ne me fait pas peur, Et

suivez

S
puis_je avoir peur d'ou_bres in_no_cen - tes Quand un ré_gi_ment ne me

S
fait pas peur, Et puis_je avoir peur d'ombres in_no_cen - tes

Peut - el - le avoir peur d'ombres in_no_cen - tes

Peut - el - le avoir peur d'ombres in_no_cen - tes

Viol

S
 Quand un ré-gi-ment ne me fait pas peur ; Et puis_ je avoir peur

G
 Quand un ré-gi-ment ne lui fait pas peur ; Peut_ el-le avoir peur

Lo
 B
 Quand un ré-gi-ment ne lui fait pas peur ; Peut_ el-le avoir peur

S
 d'ombres in_nocen_tes Quand un ré-gi-ment ne me fait pas peur.

G
 d'ombres in_nocen_tes Quand un ré-gi-ment ne lui fait pas peur.

Lo
 B
 d'ombres in_nocen_tes Quand un ré-gi-ment ne lui fait pas peur.

Op. 10^{bis}
COUPLETS.

Rép: En entrant dans ce château dont
on nous faisait si peur.

Moderato ben sostenuto.

GERMAINE.

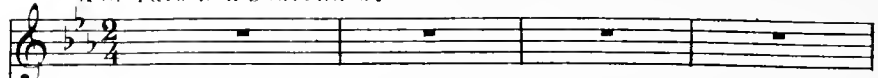

PIANO.

Ne parlez pas de mon coura - ge Car j'avais

peur, j'avais bien peur Ce que je craignais davan - ta - ge C'était ce

château Mon - sei - gneur Mais jecroyais qu'en ce do - mai - ne Vous

me - naçait un grand dan - ger Quo moi je devais par - ta - ger

Et je me di - sais, Et je me di - sais: Va, — Ger -

Un poco animato.

- mai - ne, Va, — Ger - mai - ne, Va, Ger - mai - ne.

Quand,

par mon on_cle_poursui_vi_e, Vainement je fuy_ais hé_las! Pour

me sau_ver plus que la vi_e Le Ciel a_vait conduit vos pas, Aus_

_si, marchant vers ce do_mai_ne, Pour y par_ta_ger vo_tre sort, de

croysais marcher à la mort Et je me di-sais:

Et je me di-sais: Va, — Ger-mai - ne,

The second system continues the musical score. The vocal line has the lyrics "Et je me di-sais: Va, — Ger-mai - ne,". The piano accompaniment continues with similar harmonic and rhythmic patterns, providing support for the vocal melody.

ad libitum
Va, — Ger-mai - ne, Va, Ger-mai - ne.

The third system includes a tempo marking "ad libitum" above the vocal line. The lyrics are "Va, — Ger-mai - ne, Va, Ger-mai - ne." The piano accompaniment features more complex chordal textures and some melodic movement in the bass line.

Orchestre complet

Sans Batterie.

Cl. Post en LA.

Cours en LA.

N. 11.

CHANSON.

*Rép: Quand nous vous
avons arrêtés.*

Allegretto.

LE BAILLI.

PIANO.

LE BAILLI.

PIANO.

f

Ja - vais per - du la tête et ma per - ru - que,

cl. p *p*

Ma fi - an - cé - e et toute di - gnité; 8:..... Il é - tait temps de

L.
B.

dé-roberma nu - que Aux quo.li - bets d'u - ne ville en gai - té.

L.
B.

Par tout le mon - de apos - tro - phé, J'entendais di - re à

L.
B.

la foule inci - vi - le, En me voyant ain - si coif - fé, En me voyant ain -

L.
B.

- si coif - fé : C'est un ma - ri, C'est un ma - ri, C'est

un ma_ri de Corne_vil - le C'est un ma_ri, C'est un ma_ri de

Cor - ne, de Cor - ne, de Cor_ne - vil - - - le .

Je

n'o_sais plus re_tour_ner au bail_la - ge, Je n'o_sais plus me

montrer nul le part. J'étais à bout de

f
ff

force et de cou-ra-ge Quand vous m'avez ren-con-tré par ha-sard,

f
ff

Et j'en-ten-dais tous les échos Qui mar-ri-vaient de

ff
Cora:
Bass:

cette affreuse vil-le Me poursuivant a-vec ces mots, Me poursuivant a-

1. *avec ces mots:* C'est un ma_ri, C'est un ma_ri, C'est

Cors *Fl:* *Cl:* *Oboë.* *Pist:* *Cors.*

un ma_ri de Corne_vil - le, C'est un mari, C'est un ma_ri de

Fl:

Cor - ne, de Cor - ne, de Cor_ne - vil - - - le.

Cl: **TUTTI.** *f*

f **TUTTI.**

Orch. Compl.
Cl. Pist. en La.
Cors en Ré.
Timp. La Mi.
Grosse Caisse.

Op. 12.

CHANSON et CHOEUR. *Rép: Voyons encore.....*
Ah! les fantômes!

Moderato.

HENRI.

SERPOLETTE.
GERMAINE.
DESSUS.

GRENICHEUX.
TÉNORS.

LE BAILLI.
BASSES.

PIANO.

Mes a - teux é - taient res - - tés De

garde à cet - te pla - ce, Et les ban - dits, dont

nous cherchons la tra - ce N'ont pas o - sé s'ap - pro - cher

Cl:

Cor
Bass

Risoluto.

d'eux! Sous des armures à leur tail - le Que tous ces preux géants por -

- taient, Aux croi - sa - des, ils combattaient, Plus grands encor dans la ba -

Troub:

Bass:

- tail - le, Et le glai - ve du Sar - razin Qui

de leur cœur sui_vait la tra_ ce, Même au défaut de leur cui_

ras - se, Même au défaut de leur cui ras - se Se brisait

Pist

rit: Moderato.

contre cœur d'ai_ rain. C'est la sal_ le de ses an_

SERP: GERM: C'est la sal_ le de ses an_

GRENICHEUX. C'est la sal_ le de ses an_

avec les Tenors.

LE BAILLI. C'est la sal_ le de ses an_

avec les Basses.

rit: TUTTI

- è - tres, De_bout, sur leurs so - les pou -

- è - tres, De_bout, sur leurs so - les pou -

- è - tres, De_bout, sur leurs so - les pou -

- è - tres, De_bout, sur leurs so - les pou -

- dreux, Debout! Re - con - naissez vos anciens

- dreux, Debout! Re - con - naissons nos anciens

- dreux, Debout! Re - con - naissons nos anciens

- dreux, Debout! Re - con - naissons nos anciens

maî - - - - tres, Tous ces guerriers sont mes - - - a -

maî - - - - tres, Tous ces guerriers sont ses - - - a -

maî - - - - tres, Tous ces guerriers sont ses - - - a -

maî - - - - tres, Tous ces guerriers sont ses - - - a -

P Quat:

Bass:

- ieux . - - - Tous ces guerriers sont mes - - - a -

- ieux , ses a - ieux ! Tous ces guerriers sont ses - - - a -

- ieux , ses a - ieux ! Tous ces guerriers sont ses - - - a -

- ieux , ses a - ieux ! Tous ces guerriers sont ses - - - a -

P Quat:

Bass:

Risoluto.

ieux! — Il n'est plus de combats su-

ieux! —

ieux! —

ieux! —

ff

bli-mes; Au-jour d'hui la mort c'est l'éclair, Et le plomb qui sif-

fle dans l'air, Au hasard frappe ses vic-ti-mes; Mais au temps de ces

Cor

Basse

fiers soldats, Leurs troupes étaient ac_c'o'_lé - es, Et

corps à corps dans les mê - lé - es, Et corps à corps dans les mê -

- lé - es Ils mouraient mais ne tom - baient pas.

rit. ad lib.

Moderato.

C'est la sal - le de mes an - cè - - - tres De -

C'est la sal - le de ses an - cè - - - tres De -

C'est la sal - le de ses an - cè - - - tres De -

C'est la sal - le de ses an - cè - - - tres De -

- bout sur leurs so - eles pou-dreux, Debout!
 - bout sur leurs so - eles pou-dreux, Debout!
 - bout sur leurs so - eles pou-dreux, Debout!
 - bout sur leurs — so - eles poudreux, Debout!

Re - con - naissez vos anciens maî - - - tres Tous ces guer -
 Re - con - naissons nos anciens maî - - - tres Tous ces guer -
 Re - con - naissons nos anciens maî - - - tres Tous ces guer -
 Re - con - naissons nos anciens maî - - - tres Tous ces guer -

riers sont mes — a_ïeux! — Tous ces guer_

riers sont ses — a_ïeux, ses a_ïeux! Tous ces guer_

riers sont ses — a_ïeux, ses a_ïeux! Tous ces guer_

riers sont ses — a_ïeux ses a_ïeux! Tous ces guer_

p

riers sont mes — a_ïeux! —

riers sont ses — a_ïeux! —

riers sont ses — a_ïeux! —

riers sont ses — a_ïeux! —

ff

ENSEMBLE et COUPLET. *Rép: La fille du comte
c'est moi.*

SERPOLETTE .

HENRI .

GERMAINE .
DESSUS .

GRENICHEUX .
TÉNORS .

LE BAILLI .
BASSES .

PIANO .

ff

Ob. Cl:

C'est

Que dit - el - - le ?

Que dit - el - - le ?

Que dit - el - - le ?

moi, C'est moi, Ces pa - piers en - font foi; Da -

- tés du sei - ze mai, Le dix - huit on me trou - ve, Ah! - je ne

HENRI.

s

sais ce que j'é - prou - ve... El - le s'é - va - nou -

ii

- it je crois, je crois, Ah! l'a - ven - ture est surpré -

ii

- nan - te, Quoi Ser - po - let - te, ma ser - vante, Est vi - com -

Clac:

ii

- tes se et mar - qui - se à la fois.

SERPOLETTE. Risoluto.

s

Vi-com-tes-se et mar-qui-se, Ah! pour moi quel-

Bois

f Cor *p* Quat:

s

-le sur-pri-se. Tout ce que j'a-vais per-du Pour-ra donc m'è-

Bois

Cor

The second system continues the vocal line and piano accompaniment. The vocal line lyrics are '-le sur-pri-se. Tout ce que j'a-vais per-du Pour-ra donc m'è-'. The piano accompaniment continues with the woodwind (Bois) and string (Cor) parts.

s

-tre ren-du, Vi-com-tes-se et mar-qui-se. Jamais dans sa

Bass:

The third system continues the vocal line and piano accompaniment. The vocal line lyrics are '-tre ren-du, Vi-com-tes-se et mar-qui-se. Jamais dans sa'. The piano accompaniment continues with the woodwind (Bois) and string (Cor) parts. A 'Bass:' label is present below the piano part.

s

con-voi-ti-se. Ser-po-let-te ne pen-sa-rit E-tre si no-

The fourth system concludes the vocal line and piano accompaniment. The vocal line lyrics are 'con-voi-ti-se. Ser-po-let-te ne pen-sa-rit E-tre si no-'. The piano accompaniment continues with the woodwind (Bois) and string (Cor) parts. A 'rit' (ritardando) marking is present above the vocal line.

Tempo.

s
- ble que ça. Vi-comtes-se et mar-qui-se,

Bois

s
Voi-là qui me di-vi-ni-se, N'est-ce pas que je parais

Quat:

s
Plus bel-le que je n'é-tais. Vi-comtes-

s
- se et mar-qui-se Vi-te que l'on me courti-se

s

Pour tous les no - bles ap - pas Qu'on ne me con -

rit:

Tempo.

s

- nais - sait pas. Vi - com - tesse et mar - qui - se .

Bois.

Cors.

s

Que nul ne me con - tre - di - se Que chacun —, sui -

Bois.

Quat:

Cors.

s

- vant ma loi, N'o - bé - is - se plus qu'à moi .

Basson.

s
Vi - com - tes - - se et mar - qui - se La no - bles - se im -

s
- mor - ta - li - se Et tou - jours el - le vous fait, Pour pa -

8

s
- raî - - - tre ce qu'on est, Ou - bli - er - - - ce qu'on é -

8

sans ralentir ad libitum

s
- tait.

ff

Orch Complet
Cl: Piston La.
Cors en Ré.
Tiamb: Sol Ré
Triangle.
Grosse Caisse.

Op. 14.
DUO.

Rép: C'est en me penchant... que
le pied me glissa.

Allegretto.

GERMAINE.

HENRI.

PIANO.

C'est elle, et son des-tin — la gui —

de Prés de ce lui qui la cher-

GERMAINE.

II

- chait A_lors mon sau-veur, — moins ti-mi- - -

Fl.
Cl.

G

- de, O - sa m'a-vou - er qu'il m'ai -

G

- mait, O - sa m'a - vou - er qu'il m'ai -

rit:

Ob:

rit:

CE

HENRI.

G

- mait. Ah! le fan-dit, tant d'impu-den-ee! Mais puis-je la dé-sa-hu-

GERMAINE.

ser? Et ce fut par recon_nais_san_ce Que je promis de l'é_pou_

Quat.
p
Bass.

ser de l'é_pou_ser. L'a_ven_tu_re fut ef_fray_

Ob. 3 Il faut ê_tre re_con_nais_

Bass.

an_te; Ger_tes je pou_vais mou_rir la Mais

san_te; Croy_ez que je comprends ce_la L'a_ven_

3

Fl.
Cl.

d'ê_tre trop re_con_nais_san_te, Vrai_ment je me ré_pensé_

tu_re fut ef_fray_an_te, Vo_tre bonheur peut ê_tre

3

Ob. Fl.
rall;

Tempo.

G
 - ja — La-ven - tu - re fut ef - fray - an - te, Cer - -
 H
 la — Il faut è - - tre re- con- nais - san - te Croy -
 Tempo. Cor

G
 - tes je pou- vais mou- rir - la — La-ven - tu - re fut ef - fray -
 H
 - ez que je comprends ee - la —
 Fl: Ob: Cl:

G
 - an - - te Mais
 H
 Il faut è - - tre re- con- nais - san - te L'a -
 Fl: Ob: Cl:

G
U

d'â - tre trop re - con - nais - san - te, Vrai - ment je me repens dé -
 - ven - tu - re - fut - ef - fray - an - te, Vo - tre bon - heur peut ê - tre

G
U

- jâ; Que n'ai - je, hélas! à sa de - man - de, Fait
 - là.

Fl:
Ob:
Cl:

HENRI.

G
U

u - ne ré - pon - se Nor - man - de, Nor - man - de, qu'est - ce que ce -
 - la ? Par - lez - vous par là?

1^{re} Viol:

U

1^{re} Viol:

TUTTI.

GERMAINE. 1^{er} COUPLET.

G

Quand on lui pro-

Cl.

p

G

- pose une affai - re, Prudemment le Normand répond, Sans di - re oui,

G

sans di - re non, Vous sa - vez la phrase ordina - re: Al - lez, marchez,

Obœ.
F. Viol.

G

pour tout c'est bon, Ça n'dit pas oui, ça n'dit pas non; On pré -

6

- tend qu'une fil - le mê - me, I - ci, quand un jeu - ne gar -

6

- çon Lui dit: Vou - lez-vous que j'vous ai - me? N'répond pas

6

oui, mais n'dit pas non. C'est la cou - tume en Nor - man - di - e Et ,

6

dès Té - cole, as - su - re - t - on A - vec pru - dence on sé - tu - di - e

G

A ne di - re ni oui, ni non. A ne di - re ni oui, ni non.

G

2^e COUPLET.

A Grenicheux,

ff TUTTI. *pp*

G

fi - ne Norman - de, J'au - rais dû par - ler de fa - çon A ne di - re

The third system continues the vocal line with the lyrics "fi - ne Norman - de, J'au - rais dû par - ler de fa - çon A ne di - re". The piano accompaniment continues with a consistent rhythmic accompaniment.

G

ni oui, ni non; Main - te - nant, ma frayeur est grande, Devant Monsieur

Obou
1^{er} Viol

The fourth system continues the vocal line with the lyrics "ni oui, ni non; Main - te - nant, ma frayeur est grande, Devant Monsieur". It includes a part for the Oboe (Obou) and First Violin (1^{er} Viol), both marked with an accent (^) over their notes. The piano accompaniment continues.

G

le ta-bellion Di-rai-je oui, di - rai - je non? Si je

G

dois le prendre pour maî-tre Au mo-ment de por-ter son

G

non, Ma bou-che di-ra oui peut - ê - tre, Mais tout bas

G

mon-cœur di - ra non. Que de fem-mes en Norman-di - e

FlOb.

p Cl.

G

On ae - eu - sa de tra - hi - son, Qui, sans la moin - dre per - fi - di - e,

G

Ont dit oui, n'o - sant di - re non, Ont dit oui, n'o - sant

G

di - re non.

TUTTI
ff

HENRI

Elle est char - man - te et quand j'y pen - se Rien

Cl.
Bass:

ne saurait plus m'irri - ter Puisque, sur sa re_con_nais-

Bass:

- san - ce, Moi seul ai le droit de comp - ter. ———

L'a_ven - tu - re fut ef_fray -

Fl:
Cl:

Quat:

p 3

- an - te, Cer - tes je pou_vais mou_rir_ là ——— Mais

Croy - ez que je comprends ce - la ——— L'a_ven -

Ob:
Cl:

3

rall:

G
dè_tre trop recon_nais - san - te, Vrai_ment je me re_pensé -

H
tu - re fut ef_fray - an - te, Vo - tre bonheur peut é_tre

Ob. *3*

rall:

Tempo.

G
-jà — L'a_ven - tu - re fut ef_fray - an - te. Ger - -

H
- la — Il faut é - - tre recon_nais - san - te, Croy - -

Cor. *3*

Tempo.

G
- tes je pou_vais mou_rir la — L'a_ven - tu - re fut ef_fray -

H
- ez que je com_prends ce - la —

Fl:
Cl:
Ob:

- an - - te Mais

Il faut ê - - tre re - con - nais - san - te L'a -

Cl:

d'ê - tre trop re - con - nais - san - - te Vrai -

- ven - tu - re fut ef - fray - an - - te Vo -

rit:

- ment je m'en re - prends dé - jà Mais d'ê - tre trop re - con - nais -

- tre bon - heur peut ê - tre là L'a - ven - tu - re fut ef - fray -

rit:

- san - te Vrai - ment je me re - pends dé - ja Vrai -
 - an - te Vo - tre bon - heur peut è - tre là, Vo -

rall:

- ment je me re pends dé - ja.
 - tre bonheur peut è - tre là.

Fl:Cl

3

3

rall:

Bass:
Cors

ff TUTTI. ***p*** Cord:

Orch: Complez,
Cl. Pist. Sib.
Coro. Sib.
Tamb. Lab. Sib.
Tamb. G. Caisse.

CHŒUR et QUINTETTE.

Rép: Qu'on l'enferme
dans l'armure.

Allegro.

SERPOLETTE.

GERMAINE.

GRENICHEUX.

HENRI.

LE BAILLI.

TÉNORS.

BASSES

PIANO.

Fl:
Ob:
Cl:
Tamb:

Gloi - re - au
Gloi - re - au

ff

va - leu - reux Gre - ni - cheux; Il faut,
va - leu - reux Gre - ni - cheux; Il faut,

T
heu - reux de l'a - ven - tu - re, Dans cette ar -

B
heu - reux de l'a - ven - tu - re, Dans cette ar -

T
- mu - - - re le lo - ger, Le lo - ger pour

B
- mu - - - re le lo - ger, Le lo - ger pour

T
ne plus son - ger Au dan - ger. Gloi - re au va - leu -

B
ne plus son - ger Au dan - ger. Gloi - re au va - leu -

I
 II
 I
 II

- reux Gre_ni_ - cheux; Il faut, heu - reux de l'a - ven -
 - reux Gre_ni_ - cheux; Il faut, heu - reux de l'a - ven -

I
 II
 I
 II

- tu - re, Il faut, heu - reux de l'a - ven - tu - re,
 - tu - re, Il faut, heu - reux de l'a - ven - tu - re,

I
 II
 I
 II

Dans cette ar - mu - - - re le lo - ger,
 Dans cette ar - mu - - - re le lo - ger,

T
Le lo - ger pour ne plus son - ger Au dan - ger.

B
Le lo - ger pour ne plus son - ger Au dan - ger.

Largo.

T
Gloi - re au va - leu - reux Gre - ni - cheux!

B
Gloi - re au va - leu - reux Gre - ni - cheux!

Largo.

Cuiv:

Bass:

GRENICHEUX.

Gr
HENRI. Si tu bouges tu es mort. O ciel! que j'ai peur, que j'ai

ON PARLE

Cors
p

1^o Tempo.

Timb:

Moderato.

S
G

Ah! le

peur. O ciel mal-heu-reux Gre-ni-

u

Ah! le

L.
B

Ah! le

TUTTI
PP

S
A

mal - - heu - reux! pour

cheux, Ah! c'est af-freux dans cette ar-mu - - re, me lo -

u

mal - - heu - reux! pour

L.
B

mal - - heu - reux! pour

S
G
lui, peu - - reux, quelle a_ven - tu - - re!

Gr
- ger, Sans en - vi - sa - ger mon dan - - ger

H
lui, peu - - reux, quelle a_ven - tu - - re!

Lo
B
lui, peu - - reux, quelle a_ven - tu - - re!

S
G
p
Ah! le mal - - heu -

Gr
p
O ciel! mal-heu_reux - Gre_ni_cheux, Ah! est af -

H
Ah! le mal - - heu -

Lo
B
Ah! le mal - - heu -

Soprano: - reux! le lo - ger dans une ar -

Mezzo: - freux dans une ar - mu - - re, me lo - ger dans une ar -

Tenore: - reux! le lo - ger dans une ar -

Basso: - reux! le lo - ger dans une ar -

Soprano: - mu - - - re, Mal - - heu -

Mezzo: - mu - - - re, Hé - las! hé - las! hé - las! Mal - heu -

Tenore: - mu - - - re, Mal - - heu -

Basso: - mu - - - re, Mal - - heu -

Fl: Ob: Cl

Quat:

Soprano: - reux Gre - ni - cheux!

Contralto: - reux pauvre Gre - ni - cheux!

Tenor: - reux Hé - las! hé - las! pau - vre Gre - ni - cheux!

Bass: - reux Hé - las! hé - las! pau - vre Gre - ni - cheux!

Ob: Cl: Bass

Soprano: mal - - - heu - reux Gre ni -

Contralto: pauvre Gre ni cheux pauvre Gre ni cheux Hé - - -

Tenor: mal - - - heu - reux Gre - ni -

Bass: mal - - - heu - reux Gre - ni -

cresc.

..cheux!
- las!
- cheux!
- cheux!

f *p*

pp

Viol:
Alto
ville

Orch. Compl: Timb: Re, La.
Cl: Pist en La, G. Caisse.
Cors en La, Cloche Sol Ré.

Op. 16.

185

FINAL.

Rép: La prévôté, et soyons
tout au bonheur.

Moderato.

GRENICHEUX.

GASPARD.

PIANO.

Ga

C'est là, c'est là qu'est la — ri — ches — se, La seule i — do — le

Quat:

Ga

de mon cœur, C'est là, c'est là — qu'est ma maî — tres — se

Cl: Quat:
Bass:

Ga

Là, que se trou — ve le vrai bonheur.

Timb: Bass: *p*

GASFARD.

Ah! qu'est-ce que j'vois, Ah! qu'est-ce que j'vois? Voi-la voi-

Cl:
Cor:
Bass:
Quat:

-là le bonheur sur la terre; Destin pros-pè-

-re! Je vais en-cor gros-sir vos rangs; A-vec des

GRENICHEUX.

p'tits j'en fais des grands. Voilà donc l'imagot de

Gr *Allegretto.*

e'gueux d'Gaspard; Si j'en pouvais a_voir ma part.

Quat:

GASPARD.

Là de - dans que de beaux ha_bits, De bons re-

Cl:

Ga

- pas, de bons a - mis; Sagesse, esprit, et ce - te -

Cl:

Ga

- ra, On a de tout quand on a d'ga; On a de tout quand on a

Gr. *On a de tout, quand on d'ça. Rien à per-*

Ga. *d'ça. Rien à per-*

Fl: Ob: Cl: *p*

Quat:

Gr. *- sonn' ne don - ne - ra L'bonheur que don - ne ce son -*

Ga. *- sonn' ne don - ne - ra L'bonheur que don - ne ce son -*

Cors Bass:

Gr. *- là; Rien à per - sonn' ne don - ne - ra L'bonheur que*

Ga. *- là, Rien à per - sonn' ne don - ne - ra L'bonheur que*

Gr
don - ne ce son - là; Rien à per - son - ne ne don - ne -

Ga
don - ne ce son - là; Rien à per - son - ne ne don - ne -

Gr
- ra L'Bon - heur que don - ne ce son - là .

Ga
- ra L'Bon - heur que don - ne ce son - là .

Ga
Et des femm's il faudrait voir ça; Si je vou -

Bass

Ga
- lais être un pa - cha, J'au - rais cell' - ci — j'au - rais cell' -

la, Rien qu'en lui ré-pé-tant ce - la Rien qu'en

GRENICHEUX .
lui ré-pé-tant ce - la Rien qu'en lui ré-pé-tant ce -

la. Rien à per - sonn' ne don - ne -

ra L'honneur que don - ne ee son - là, Rien à per -

Gr
 - sonn' ne don - ne - ra L'bonheur que don - ne ce son -
 Ga
 - sonn' ne don - ne - ra L'bonheur que don - ne ce son -

Gr
 - là; Rien à per - son - ne ne don - ne - ra L'bon - heur que
 Ga
 - là; Rien à per - son - ne ne don - ne - ra L'bon - heur que

Gr
 don - ne ce son - - là .
 Ga
 don - - ne ce son - - là .

Cloches.

ff

Tum tam

HENRI.

De - bout, debout, nobles an - cè - - - tres, Un
SERP: GERM: SOP:De - bout, debout, nobles an - cè - - - tres, Un
GREN: TENORS:De - bout, debout, nobles an - cè - - - tres, Un
LE BAILLI. BASSES.

De - bout, debout, nobles an - cè - - - tres, Un

traî - tre pé - nè - tre en ces lieux; Debout,

traî - tre pé - nè - tre en ces lieux; Debout,

traî - tre pé - nè - tre en ces lieux; Debout,

traî - tre pé - nè - tre en ces lieux; Debout,

Et nous devons punir les traîtres; C'est le de-

Et nous devons punir les traîtres; C'est le de-

Et nous devons punir les traîtres; C'est le de-

Et nous devons punir les traîtres; C'est le de-

Ad libitum.

- voir des anciens peux, Des anciens peux, C'est le de-

- voir des anciens peux, Des anciens peux, C'est le de-

- voir des anciens peux, Des anciens peux, C'est le de-

- voir des anciens peux, Des anciens peux, C'est le de-

H
 - voir des an - - ciens preux!
 S
 - voir des an - - ciens preux!
 T
 - voir des an - - ciens preux!
 B
 - voir des an - - ciens preux!

GASP: Oh! c'est l'enfer.

S
 Oui c'est l'enfer! C'est le tar-ta - re, Ou l'a - va - re
 T
 Oui c'est l'enfer! C'est le tar-ta - re, Ou l'a - va - re
 B
 Oui c'est l'enfer! C'est le tar-ta - re, Ou l'a - va - re

S
Ou l'a - va - re Est au pou - voir De Lu - ci - fer,

T
Ou l'a - va - re Est au pou - voir De Lu - ci - fer,

B
Ou l'a - va - re Est au pou - voir De Lu - ci - fer,

S
Qui c'est l'en - fer, Le tar - ta - re; Nous te puni - rons Te tor - de -

T
Qui c'est l'en - fer, Le tar - ta - re; Nous te puni - rons Te tor - de -

B
Qui c'est l'en - fer, Le tar - ta - re; Nous te puni - rons Te tor - de -

mf

S
_ rons, Te rô_ti_rons; Nous te larderons, Te rô_ti_rons, Te mangerons;

T
_ rons, Te rô_ti_rons; Nous te larderons, Te rô_ti_rons, Te mangerons;

B
_ rons, Te rô_ti_rons; Nous te larderons, Te rô_ti_rons, Te mangerons;

S
Nous te pu_ni_rons, Nous te larde_rons, Nous te pu_ni_rons, Te torde_

T
Nous te pu_ni_rons, Nous te larde_rons, Nous te pu_ni_rons, Te torde_

B
Nous te pu_ni_rons, Nous te larde_rons, Nous te pu_ni_rons, Te torde_

S
_ rons Te rô-ti-rons Te man-ge-rons; C'est l'enfer, C'est le tar-ta-re

T
_ rons Te rô-ti-rons. Te man-ge-rons; C'est l'enfer, C'est le tar-ta-re

B
_ rons Te rô-ti-rons, Te man-ge-rons; C'est l'enfer, C'est le tar-ta-re

ff

S
Ou l'a-va-re Ou l'a-va-re Est au pouvoir

T
Ou l'a-va-re Ou l'a-va-re Est au pouvoir

B
Ou l'a-va-re Ou l'a-va-re Est au pouvoir

S
De Lu-ci-fer Oui c'est l'en-fer De Lu-ci-fer;

T
De Lu-ci-fer Oui c'est l'en-fer De Lu-ci-fer;

B
De Lu-ci-fer Oui c'est l'en-fer De Lu-ci-fer;

GERMAINE.

S
Oui c'est l'enfer, Oui c'est l'en-fer De Lu-ci-fer. Ah! pi-

T
Oui c'est l'enfer, Oui c'est l'en-fer De Lu-ci-fer.

B
Oui c'est l'enfer, Oui c'est l'en-fer De Lu-ci-fer.

Viol-
p

G

- tié, pi - tié mon - sei - gneur, Grà - ce pour

HENRI.

G

lui, je vous en pri - e. Je n'ai pi - tié que

II

de vo - tre frayeur, As - sez de cet - te co - mé - di - e, Je fais

II

grà - ce.

Cloches.

TUTTI *f*

GASPARD. Lento.

Digue digue di_gue digue digue don Sonne sonne don joyeux caril-lon

Tempo.

Di_gue don di_gue don di_gue don

Di_gue di_gue di_gue di_gue di_gue di_gue di_gue di_gue

Son_nez — Son_nez — Son_nez —

Di_gue di_gue di_gue di_gue di_gue di_gue di_gue di_gue

Bon bon bon bon bon bon

Bon bon bon

Chloés.

Tempo.

S
di_gue di_gue di_gue di_gue don di_gue don

S
di_gue di_gue di_gue di_gue di_gue di_gue di_gue di_gue

T
di_gue di_gue di_gue Son_nez — Son_nez —

T
di_gue di_gue di_gue di_gue di_gue di_gue di_gue di_gue

B
bon bon bon bon bon bon

B
bon bon bon

Piano accompaniment (Piano part):

S di - gue di - gue di - gue di - gue don. Di - gue di - gue di - gue
 S di - gue di - gue di - gue di - gue don. Di - gue di - gue di - gue
 T di - gue di - gue di - gue di - gue don. Le mal - -
 T di - gue di - gue di - gue di - gue don. Le mal - -
 B di - gue di - gue di - gue di - gue don. Le mal - -
 B di - gue di - gue di - gue di - gue don. Le mal - -

Continuer ad lib. les cloches jusqu'à la fin

S di - gue di - gue don Son - ne son - ne son - ne son - ne son - ne don
 T - heu - - - reux, quel é - tran - ge dé - li - re!
 B - heu - - - reux, quel é - tran - ge dé - li - re!

S di - gue di - gue di - gue di - gue di - gue don

T Qui pou - - - vait croi - re à

B Qui pou - - - vait croi - re à

S Son - ne son - ne donc joy - eux ca - ril - lon Digue di - gue di - gue

T ce trans - port su - bit; Les re - -

B ce trans - port ce trans - port su - bit; Les re - -

S di - gue di - gue don Son - ne son - ne son - ne sonne sonne donc

T - ve - - - nants, dont lui seul sem - blait ri - re,

B - ve - - - nants, dont lui seul sem - blait ri - re,

S
di_gue di_guedi_gue di_gue di_gue don Sonne sonne sonne done joyeux.

T
Ont_ils pu si têt, Ont_ils pu si têt troubler

B
Ont_ils pu si têt, Ont_ils pu si têt troubler

Animato.

S
ca - ril - - - lon Di - gue di - gue di - gue

T
son es - - - prit, Di - gue di - gue di - gue

B
son es - - - prit, Di - gue di - gue di - gue

S
di_gue di_gue di_gue di_gue don Son - ne done son - ne

T
di_gue di_gue di_gue di_gue don Son - ne done son - ne

B
di_gue di_gue di_gue di_gue don Son - ne done son - ne

p

S
done Di_gue di_gue di_gue di_gue di_gue di_gue di_gue di_gue don Son - ne

T
done Di_gue di_gue di_gue di_gue di_gue di_gue di_gue di_gue don Son - ne

B
done Di_gue di_gue di_gue di_gue di_gue di_gue di_gue di_gue don Son - ne

S
done Son - ne son - - - - - ne done .

T
done Son - ne son - - - - - ne done .

B
done Son - ne son - - - - - ne done .

Orch. complet.

ACTE III.

207

Clar. Pist. *S^e*

Cors en *U^e*.

Tromb. *Sol, Ré.*

Triangle, G-Caisse Tamb

ENTR'ACTE ET DANSE.

Allegretto.

PIANO.

mf

Timb.

Fl.

Cor. *pp*

Timb.

Pist.

Tromb. *mf*

Bass.

Quat.

Pist

Fl.

Ob.

Bass.

Corn

Trombourain

DANSE.

f IIII.

Oreb complet.
Clar Pist en *La*.
Cors en *UT*.
Timb *Sol, Ré*.
Triangle.

N° 17.

CHANSON DES GUEUX.

Moderato.

GASPARD.

Obœ.
Bass.
Cor.

PIANO.

GA

En fin, nous voi

Clar.
Bass.

GA

là transportés Aux temps heureux de la le_gende, vous tous e_cou

Quat.

GA

1^{er} COUPLET.

tez e_contez; C'est la vieille chan son nor_mande; Nous s'

GA. *p*

...tions bien cinq cents gueux, Tous les cinq cents d'une ban-de, Et je

GA. *p*

voyais cha_cun d'eux, Qu'à ma gui_ſe je com_man - de, O_bé -

GA. *rit.*

_is_sant à ma voix, Com_me au roi de tous les rois, Toure lou re

Clar
Bass.

GA. *rall.* **Tempo.**

la la di ra la di ra la lon lon la

rall. **Tempo.**

Quat. *f*

2^d COUPLET.

GA. On sait qu'les soldats du roi Ont des casques et des

GA. to - ques, U - ni - for - me pa - le - froi, Quand nous n'a vons que des

GA. lo - ques, Mais dans les combats, nus-pieds, Nous tri - om - phons sans sou -

GA. - liers; Toure lou re la *rall.* la di ra la di ra la lon lon *Tempo.*

Clar. Bass. *rall.* Quat' *f*

GA

la

f

GA

5^e COUPLET.

Et les

GA

bel-les d'a-len-tou, Qui se connais-sent en hom-mes, Nous pré-

p

GA

-fè-rent cha-que jour, Aux plus ri-ches Gen-tils - hom - mes; Chac-

GA.  *rit.*

ne a pour a mou reux Deux ou trois des cinq cents

GA.  *rall.* Tempo. *rall.* Tempo. *f*

gueux, Tou re lou re la la di ra la di ra la lon lon

Clar. Bass. Quat.

GA.  *f*

la

CHŒUR ET CHANSON. C'est Serpolette.

Allegretto

SERPOLETTE.

GRENICHEUX.

Soprano.

Tenors.

Basses.

CHŒUR.

R'gardez donc quel

R'gardez donc quel

R'gardez donc quel

PIANO.

Allegretto.

f TUTTI.

é - qui - pa - ge, Que d'beaux a_tours, que d'fal - ba - las,

é - qui - pa - ge, Que d'beaux a_tours, que d'fal - ba - las,

é - qui - pa - ge, Que d'beaux a_tours, que d'fal - ba - las,

D'puis qu'eLle a chan - gé d'plu - ma - ge En fait ell' des em - bar - ras;

D'puis qu'eLle a chan - gé d'plu - ma - ge En fait ell' des em - bar - ras;

D'puis qu'eLle a chan - gé d'plu - ma - ge En fait ell' des em - bar - ras;

R'gar - dez donc quel é - qui - pa - ge, que d'beaux a - tours,

R'gar - dez donc quel é - qui - pa - ge, que d'beaux a - tours,

R'gar - dez donc quel é - qui - pa - ge, que d'beaux a - tours,

que d'fal - ba - las; D'puis qu'eLle a chan - gé d'plu - ma - ge

que d'fal - ba - las; D'puis qu'eLle a chan - gé d'plu - ma - ge

que d'fal - ba - las; D'puis qu'eLle a chan - gé d'plu - ma - ge

En fait ell' des em-bar-ras;

En fait ell' des em-bar-ras;

En fait ell' des em-bar-ras;

Viol.
f *Alto.*

GRENIACHEUX. Qui, c'est bien moi, précédant son altesse madame de Lucenay

Quoi de re-

Quoi de re-

Quoi de re-

8 *luc*

p *Oboi*
Clar.

f *Buis*

LEPOULTE.

Bon -

-tour, Qui le re - tour!

-tour, Qui de re - tour!

-tour, Qui de re - tour!

Quat.

Oboi

-jour, bon - jour, pe - tits gens d'or - ne - vil - le

Fl. Clar. Viol.

pp

Pe - tits gens Pe - tits gens,

Pe - tits gens, Pe - tits gens,

Pe - tits gens, Pe - tits gens,

p Bois. *f* Quai

SERPOLETTE.

Vi - com - tes - se et marqui - se Re - gar - dez Comm'

Fl. Obou. Triang.

je suis mi - se Comm'ca r'luit, Comm'ca m'suit voy - ez quelle richesse, Ad -

Bass. Clar. Cor. Bass.

5. *Fl.*
Oboë
Cor. *p*

_mirez ma no - bles - se; r'gardez par ci, r'gardez par là, Ja - dis, Quand

je di - sais ee - la, r'gardez par ci, R'gardez par là Ce qu'on voy -

ait va - lait - il ça?

GRENICHEUX.

Et moi, et moi, voy -

ez qu'elle é - lé - gan - ce, qu'elle é - lé - gan -

Fl.
Oboë

mf Si - len - ce pal sem - blen si -

f - ce,

Clar.
Bass.

mf - len - ce Mon - sieur mon fac - to - tum é -

Fl.
Obœ

mf - cou - tez bien ce - ci Et vous tous, et vous tous, é - cou -

Quat.

mf - tez aus - si;

Clar.
Bass.

mf *ff*

Allegro

Qui c'est moi, c'est Ser - po - let - te, En ma - gni - fi - que toi - let - te,

Clar.

Bass.

Quat.

Mais j'me souviens, a - vant tout, qu'ja - dis a mon ar - ri - vé - e,

Quand dans les champs j'fus trouéee j'navais pas d'cos - tum' du tout aujour -

Fl. Ob. Col. canto

Bass.

Tempo

- d'hui, noble et ren - tie - re, Et sans en é - tre plus fiè - re, Et sans

en é - tre plus fiè - re

Bass-cordes

7

p Quat.

Vous m'voyez, en ar - rivant, Ser - po - lett', Ser - po - lett', Comm' de vant

8

Vous m'voyez en ar - rivant Ser - po - lett' Ser - po - lett' Comm' de - vant

9

f

Vous m'voyez, en ar - ri - vant, Ser - po - lett', Ser - po - lett',
 la v'fa d'sui - te, en ar - ri - vant, Ser - po - lett', Ser - po - lett',
 la v'fa d'sui - te, en ar - ri - vant, Ser - po - lett', Ser - po - lett',
 la v'fa d'sui - te, en ar - ri - vant, Ser - po - lett', Ser - po - lett',

comm' de_vant; vous m'vo yez en ar - rivant, Serpolett', Serpolett'

comm' de_vant; La v'la d'suite en ar - rivant, Serpolett', Serpolett'

comm' de_vant; La v'la d'suite en ar - rivant, Serpolett', Serpolett'

comm' de_vant; La v'la d'suite en ar - rivant, Serpolett', Serpolett'

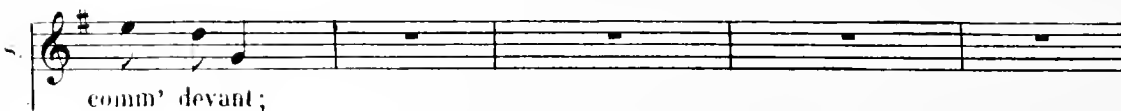

comm' devant;

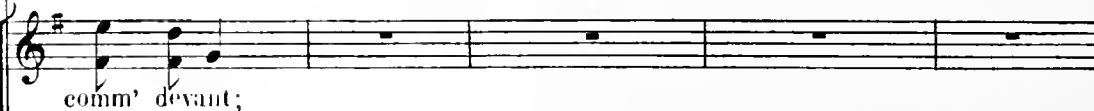

comm' devant;

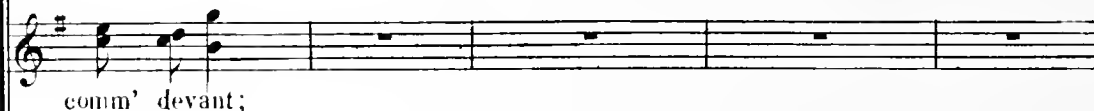

comm' devant;

comm' devant;

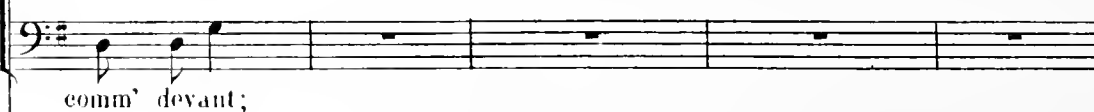

ff

2^e COUPLÉ.

s

D'puis un mois qu'j'en suis par-ti - e, de r'grettais ma Nor-mandi - e,

Cl.

p Bass.

Quat.

s

Je crois qu'au plus beau palais, d'pré-fé - re - rais un' chaumiè - re

s

Après de mon premier pè - re, Le vieux champ de ser-po-lets; Malgré

Fl. Ob. col. canto.

rit.

Tempo

s

mon cos-tum' su - per-be prête à me rou-ler sur l'her-be, Prête à

Fl.

me rou-ler sur l'her - - - - - be,

Russ
Cordes.

Je suis vous l'ver - rez souvent, Serpolett, Serpolett' comm' de-vant;

p

Je suis vous l'ver - rez souvent, Serpolett, serpolett' comm' de-vant;

Sop. *f* Je suis vous l'ver - rez sou-vent, Ser-po-lett, Ser-po-lett'

Ten. *f* La v'la d'suite, en ar - ri - vant, Ser-po-lett, Ser-po-lett'

Basse *f* La v'la d'suite, en ar - ri - vant, Ser-po-lett, Ser-po-lett'

ff

7

comm' devant; Je suis vous l'erez souvent, Serpolett', Serpolett'

comm' devant; La v'la d'suite, en ar rivant, Serpolett', Serpolett'

comm' devant; La v'la d'suite, en ar rivant, Serpolett', Serpolett'

comm' devant; La v'la d'suite, en ar rivant, Serpolett', Serpolett'

8

comm' devant.

comm' devant

comm' devant.

comm' devant.

ff

REP. Et c'est moi que je
la chante.

CHANSON DU CIDRE

SERPOLETTE: 

Soprano. 

Tenor. 

Basse. 

PIANO. 

Mod^{lo} quasi Allegretto.

Fl. 

Oboe. 

m.g. 

Quat. 

SERP. 

La pomme est un fruit plein de sève Et qui toujours doit nous ten -

Quat. *p*

- ter, Car on nous dit qu'notre mère E - ve fût la pre - mière à le goût -

s. -ter, 'Que pour mordre au fruit défen - du, C'est dans un' pomun' qu'elle a mor -

Fl.
Ob.

-du, C'est dans un' pomun' qu'elle a mor - du; Est-e' dans un' pom - me

Fl.
Ob.

s. dans un' pom - me? De - puis le premier hom - me Tout le monde en con -

Fl.
Ob.
Cl.
B.

Allegretto.

s. -vient, Et c'est d'là que l' ci - dre nous vient; Viv', le cidr' de

Ob.
Cl.
Fl.
Cl.

p

Norman-di - e Rien ne fait sau - ter comm' ça Et cet-te ti -

Fl. Cl. col canto.

- sa - ne - là Gue - rit tou-te ma - la - di

Oboe col canto.

- e, Viv' le cidr' de Norman-di - e; Rien ne fait sau -

Soprano.

Viv' le cidr' de Norman-di - e; Rien ne fait sau -

Tenor.

Viv' le cidr' de Norman-di - e; Rien ne fait sau -

Basse.

Viv' le cidr'. de Norman-di - e; Rien ne fait sau -

TUTTI.

_ter comm' ça; Viv' le cidr' de Norman _ di _ e, Rien ne fait sauter comm'
 _ter comm' ça; Viv' le cidr' de Norman _ di _ e, Rien ne fait sauter comm'
 _ter comm' ça; Viv' le cidr' de Norman _ di _ e, Rien ne fait sauter comm'
 _ter comm' ça; Viv' le cidr' de Norman _ di _ e, Rien ne fait sauter comm'

ça;
 ça;
 ça;
 ça;

2^e COUPLET

5

Des pommes j'connais les prou-

es - ses; On dit, je n'sais dans quel pa - ys, Que de leurs charmes trois dé -

5

es - ses Ont fait jug' le ber - ger - Pà - ris; On ne dit pas certai - ne -

Fl.

Ob.

ment, Que Pà - ris é - tait un nor - mand, Que Pà - ris é - tait un nor -

mand, Mais sans un' pom_me, sans un' pom_me, Jamais e'pauvre jeune

Fl.
Oboe.

Fl.
Cl.
Bass.

hom_me, Tout à fait in_con_nu, N'aurait vu rien de c'qu'il a

Oboe.
Cl.

vu Viv' le cidr' de Normandi_e, Rien ne fait sau_

Fl.
Cl.

p

_ter comm'èà; Et cet_te ti_sa_ne-la Gué_rit tou_te ma_la_

Fl. Cl. col canto.
Oboe col canto.

- di - - - e Viv' le cidr' de
 Viv' le cidr' de
 Viv' le cidr' de
 Viv' le cidr' de
ff
 TUTTI

Norman - di - e, Rien ne fait sau - ter comm' çà; Viv' le cidr' de
 Norman - di - e, Rien ne fait sau - ter comm' çà; Viv' le cidr' de
 Norman - di - e, Rien ne fait sau - ter comm' çà; Viv' le cidr' de
 Norman - di - e, Rien ne fait sau - ter comm' çà; Viv' le cidr' de

Norman - di - e, Rien ne fait sauter comm' ça.

Norman - di - e, Rien ne fait sauter comm' ça.

Norman - di - e, Rien ne fait sauter comm' ça.

Norman - di - e, Rien ne fait sauter comm' ça.

ff

3^e COUPLET.

C'est dans l'pa - ys d'ousque nous sommes, Que monte sur un ta - bou -

p

-ret, Le beau Ni - co - las j'tait des pommes Dans le ta - bli - er de Ba -

-bet; A chaq' pomm', Babet se haus - sait, Cà fe - sait craquer son cor -

Fl.
Oboe.

-set, Cà fesait craquer son cor - set; Et l'beau jeune homme,

Fl.
Oboe.

l'beau jeune homme, En lançant cha-que pom - me, Di - sait c'est merveil -

Fl.
Oboe.
Cl.
Bass.

-leux Je n'en jett' qu'une et j'en vois deux; Viv' le cèlb' de

Ob.
Cl.
Fl.
Cl.

Soprano

Norman - di - e, Rien ne fait sau - ter comm' ça, Et cet - te ti -

Fl. Cl. col canto.

Soprano

- sa - ne - là Gué - rit tou - te ma - la - di -

Oboe col canto.

Soprano

- e. Viv' le cidr' de Norman - di - e, Rien ne fait sau -

Tenore

Viv' le cidr' de Norman - di - e, Rien ne fait sau -

Basso

Viv' le cidr' de Norman - di - e, Rien ne fait sau -

Tutti

7

- ter comm' cà; Viv' le cidr' de Nor - man - di - e,

8

Rien ne fait sau - ter comm' cà!

SORTIE. A la réplique: *Suivez-nous, vous autres.* l'orchestre seul reprend les 46 dernières mesures du N° 19.

Orch. complet
Cl. Pist. Sib
Cors. *Mib*
Timb. *Mib Sib*

N° 20

REC. Dans un petit endroit
que je connaissais

RONDEAU VALSE.

Tempo di Valse.

GRENICHEUX

Cl.
Quat.

de re - gar - dais en
1^{re} Viol.
Cl.
TUTTI. *f*
p suivez.

l'air, Un jeu - ness' de grin - go - le, Et

vite, au fond d'la mer, d'fais la même ca - bri -

o - le, Nous bar - bot - tions tous deux, Tout à coup

Cor.

Timb.

p

par les cheveux, d'la sai - sis Quand ell' pas - - - se;

f

dim.

Voy - ez mon em - bar - ras, Je nageais d'un seul bras, Quand Ger -

p

f

e dim.

- mai - ne m'en - la - - - ce; Plus je fais le plon -

6. *- geon, Plus el - le se cram - pon -*

6. *- ne, Et moi, dans son ju - pon, dans son ju -*

Obœ.

Cor.

rall

The second system continues the vocal line with '- ne, Et moi, dans son ju - pon, dans son ju -'. It includes woodwind parts for Oboe and Cor. The piano accompaniment features a 'rall' marking. The Oboe part has a melodic line, while the Cor. part plays chords.

6. *- pon, Voi - là que j'men - ju - pon - ne; Sans vou - loir*

Cl.

The third system continues the vocal line with '- pon, Voi - là que j'men - ju - pon - ne; Sans vou - loir'. It includes a Clarinet (Cl.) part. The piano accompaniment continues with harmonic support.

6. *la la - cher, De ro - cher en ro - cher, Je suis le flot*

Fl. col canto.
Obœ.

Bass.

The fourth system concludes the vocal line with 'la la - cher, De ro - cher en ro - cher, Je suis le flot'. It includes parts for Flute (col canto), Oboe, and Bassoon. The piano accompaniment continues with harmonic support.

Qui me sou - lè - ve, Quand fort heu - reu - sement, Mais très bru -

- ta - lement Le flot nous jett' sur la gre - ve; A - lors quoi -

rall.

- qu'è - rein - té, Vi - te vi - te, je la dé - la -

- ce, Et vous au - riez é - té Bienheu - reux

riten. *ad lib.*

à ma pla - ce; Son sein se sou - le - vait

Obac.

Cor. suivez.

Tiimb.

Tempo

Que di - re da - van - ta - ge, Bref Ger - mai -

Fl.

Tempo.

- ne de - vait La vie à mon cou - ra -

animato.

- ge Oui, Germaine en - fin de - vait La vie à mon cou - ra -

TUTTI.

- ge.

Cl.

f Bass.

Orch. complet.
Cl. Pist. Si b.
Cor en Fa.
Timb. D- Fa.

DUO.

Moderato.

GERMAINE

HENRI.

PIANO.

Viol.

Oboë

P. Cl.

Bass.

Ah Monsei -

Agitato.

-gneur à pei-ne je res - pi -

Oboë

Cors.

-re, Ma place est bien à vos ge - noux de vous la

dois, et ma vie est à vous, C'est tout ce que je puis vous

di - re
HENRI.

Eh bien, puis qu'un serment vous

li - e Ah! que ce soit donc pour la

Oboë.

GERM.

U - ne ser -

vi - e Qu'à ja - mais nous soy - ons u - nis.

Oboë..
Cl.

TUTTI.

Bass

Moderato.

-vante ah! monsieur le mar - quis....

1^{er} COUP.

U - ne ser - van - te, Que m'im -

Fl.
Viol.

Cor.

H. *por - te; Depuis vingt ans qu'un na - vi - re me por - te, j'ai vé -*

H. *- eu de plus d'un mé - tier, Moi, ci - toy - en du monde en -*

H. *- tier; J'ai prome - né ma vie, er - ran - te De mer en*

Cl.
Cors.
Bass.

Tamb.
Ped.

H. *mer, de pa - ys en pa - ys, Et je ne suis pas plus mar -*

Oboe.

Cors.

pp

I.

_quis Que vous n'êtes ser - van - te, Et je ne suis pas plus mar -

Fl.
Cl.

Ped.

H.

- quis Que vous n'êtes ser - van - te. Sur cet - te cò - te for - tu -

Fl.
Viol.

suivez.

2^e COLP.

H.

- né - e, Deux fois les flots, deux fois la des - ti - né - e, En

H.

me ra - menant, n'ont - ils pas de - t̄ Ger - maine en - tre mes

bras; Qu'il le soit donc o_bé-is - san - te, Que par Thy -

Cl.
Cors.
Bass.

Ped Timb

- men nous soy_ons ré_u - nis; Voi - la tout ce que le mar -

Oboé!

Cors.

pp

- quis Commande à la ser - van - te, Voi - la tout ce que le mar -

Fl.
Cl.

Ped

dolce.

- quis Commande à la ser - van - te,

Bois.

Cordes.

Cors.

suivez.

Animato.

GERM. All^o mod^{to}

Si je n'étais qu'une ser - van - te, Sou - mise o - beis -

Bois. Fl. Oboë col canto.

- sau - te, à vos or - dres je cè - de - rais je vous di - rais:

Cl. Bass. Bass.

Mon amour voi - là ma no - bles - se Mais de Gaspard je suis la

Cordes.

niè - ce Et vous épou - ser non, ja - mais Et vous e - pou -

-ser, non ja - mais! da-mais,
 HENRI.
 da - mais, jamais Ja-mais?
ff
ff
 Bass. *f*

Si je n'étais qu'une ser - van - te Sou - mise o - béis -
 Ah! si vous e-tes ma ser - van - te Sou - mise o - béis -
f

- san - te A vos or - dres je cé - de - rais, de vous dirais:
 - san - te Cédéz, cé - dez à mes sou - haits; de le savais.
f

6e.
 Mon amour voi-La ma no - bles - se, Mais de Gaspard je suis la

H.
 De Gaspard vous ê - tes la nie - ce Mais je vous aime et ma ten -

6e.
 nié - ce Et vous e - pou - ser non ja - mais Et vous e - pou - *rall.*

H.
 - dres - se Pour vous ne fi - ni - ra ja - mais Ne fi - ni - *rall.*

6e.
 - ser non ja - mais.

H.
 - ra jamais ja - mais.

Orch. complet.
Cl. Pist. Si b.
Cors en Ut.
Timb. Sol Ut.
Triang. G.-Caisse.

N° 22.

REP. Et pardonnez-moi
tous les deux.

FINAL.

Allegretto.

SERPOLETTE.
GERMAINE.

GRENICHEUX.

HENRI.

GASPARD.
LE BAILLI.

Sopranos.

Ténors.

Basses.

Pour ce tré - sor que tu nous a - ban -

Allegretto.

PIANO.

Bois. *f*
Cors.
Cordes.

- don - nes, Te par - don - ner! je don - ne - rais cent fois La for -

tu - ne que tu me dois, Pour le frè - sor que tu me

Bass.

SERP.
de n'suis plus vi - com - tes - se ni mar -
H.
don - nes.

Cl.
Bass.

s.
- quise ni ba - ron - ne Et j'n'ap - par - tiens plus à per -

s.
- son - ne. Reste a - vec

L. BAILLI.
A per - son - ne qu'aux serpo - lets.

Fl. Bass. Fl. Viol.
Cl. Cor. rit. pp

SERP.

moi, ne me quit - te ja - mais; Comm' ser -

GERM.

- van - te? Comme a - mi - e.

GREN.

Tiens si j'e -

Obœ. Pist.

Cl. Bass. Tromb.

- tais d'la compa - gni - e

GASPARD

Sopranos. Ah! les clo - ches!

Ténors. Ah! les clo - ches!

Basses. Ah! les clo - ches!

TUTTI. *p*

sa

sans frayeur, Je les entends a - - - vec banlieur.

Cors.

HENRI.

A ce fantasti - que do - mai - ne. Hé - las! depuis longtemps de - jà,

Il manquait u - ne châ - te - lai - ne; La châ - te - lai - ne la voi -

la.
Sopranos.

Ténors.

Basses.

Vi - ve la châ - te - lai - ne et vi - ve mon - sei -

Vi - ve la châ - te - lai - ne et vi - ve mon - sei -

Vi - ve la châ - te - lai - ne et vi - ve mon - sei -

f

GREN.

Tu n'as plus rien mais t'es gen - til - le de

gneur.

gneur.

gneur.

f Cors.
Viol.

SERP.

Mer - ci, mer - ci, j'ai me mieux rester

l'of - fre ma main et mon cœur.

Moderato.
GERM.

fil - le; Si je suis vraiment dame et châte - lai - ne,

Fl.
Cl.

p

Gr.

Il faut ou_bli_er vos anciennes terreurs, Car dès aujourd'hui

Gr.

l'heu_reu_se Ger_mai_ne, Du nouveau château va fai_re

The second system continues the vocal line and piano accompaniment. The lyrics are: "l'heu_reu_se Ger_mai_ne, Du nouveau château va fai_re". The piano accompaniment continues with similar rhythmic patterns, including some chordal textures in the treble.

Gr.

les honneurs. E_coutez bien tous, le ca_ril_lon son_né.

Cl.
Obœ.

Gr.

C'est au vieux château, qu'on veut me ramener, Et pour mon bonheur

Fl.
Cl.
Obœ.
Bass.
Cors.

Quand il ca_ril_lon - ne Ne l'empê_chez pas de ca - ril - lonner,

Sopranos.
Ne l'empêchez pas de ca - ril - lonner. Di_gue di_gue di - gue

Ténors.
Ne l'empêchez pas de ca - ril - lonner. Di_gue di_gue di - gue

Basses.
Ne l'empêchez pas de ca - ril - lonner Di_gue di_gue di - gue

Bois.
Cors.
Timp.
mf *ff*

di_gue di_gue don, Sonne son_ne son - ne, sonne sonne donc,

di_gue di_gue don Sonne sonne son - ne, sonne sonne donc,

di_gue di_gue don, Sonne sonne son - ne, sonne sonne donc,

Di_gue di_gue di_gue di_gue di_gue don, sonne sonne sonne done joyeux
Di_gue di_gue di_gue di_gue di_gue don, son_ne sonne sonne done joyeux
Di_gue di_gue di_gue di_gue di_gue don, sonne sonne sonne done joyeux

carillon.
carillon.
carillon.

ff
