

# ACTE III

N° 20.

## ENTR'ACTE.

*Andante.*

Clar:  
Cors.  
Bon.

Flûte:  
Hautb:

PIANO.

Cuivres

Quat:

Quat:

Pistons.

TUTTI.

Moderato.

*mf*

M. D.  
Triang:  
G. Gisse

M. D.

M. D.

M. D.

M. D.

*p*

M. D.

M. D.

M. D.

*f*

M. D.

M. D.

*p* *f*

M. D.

M. D.

Harm:

TUTTI

M. D.

Quat:

M. D.

M. D.

Second system of the musical score, continuing the melodic and harmonic development from the first system.

Sixth system of the musical score, including the instruction *Harm* and the words *sen*, *do*, and *Tutti.*

CHŒUR NUPTIAL

Allegro.

PIANO.

*f* Tutti

Cloche en Si.

*rideau*

HERMIA avec les 1<sup>res</sup> Soprani, LA REINE avec les 2<sup>ds</sup>

U. ne, deux, trois, quatr' cinq, six, sept, huit, neuf, dix, onz.

LE ROI avec les 4<sup>es</sup> Ténors, SAPHIR avec les 2<sup>ds</sup>

U. ne, deux, trois, quatr' cinq, six, sept, huit, neuf, dix, onz.

M<sup>lle</sup> OSCAR avec les 2<sup>es</sup> Basses.

U. ne, deux, trois, quatr' cinq, six, sept, huit, neuf, dix, onz.

dou - ze, Sui - vons l'é -  
 dou - ze, neuf, dix, onz', dou - ze, Sui - vons l'é -  
 dou - ze, neuf, diz, onz', dou - ze, Sui - vons l'é -

- poux, sui - vons l'é - pou - se, Il est mi -  
 - poux, sui - vons l'é - pou - se, Il est mi -  
 - poux, sui - vons l'é - pou - se, Il est mi -

- nuit, Il est mi - nuit.  
 - nuit, Il est mi - nuit.  
 - nuit, Il est mi - nuit.

Fl.  
p Cl

SAPHIR.

Ve... nez, ma bel - - le, A la cha -

- pel - le, La clo - che gaiement nous ap -

Maestoso

pel - le.

LE ROI (au C.<sup>te</sup> Oscar)  
Où en sommes nous?

LA REINE avec les 2<sup>ds</sup> Sopr.  
Hy - méné - e!

LE C.<sup>te</sup> OSCAR.  
Cantate N<sup>o</sup> 22.

LE ROI avec les 1<sup>rs</sup> Tenors.  
Hy - méné - e!

C.<sup>te</sup> OSCAR avec les 2<sup>des</sup> Bass.  
Hy - méné - e!

Maestoso.

*f* *ff* Tutti.

hy - méné - e! hy - méné - e! hy - méné - e! O la bel -

hy - méné e! hy - méné - e! hy - méné - e! O la bel -

hy - méné - e! hy - méné - e! hy - méné - e! O la bel -

- le journé - e! Qu'ils soient heu - reux longtemps,

- le journé - e! Qu'ils soient heu - reux longtemps,

- le journé - e! Qu'ils soient heu - reux longtemps,

Qu'ils soient heu - reux long - temps, Ces deux beaux

Qu'ils soient heu - reux long - temps, Ces deux beaux

Qu'ils soient heu - reux long - temps, Ces deux beaux

jeu nes gens! Hy - mé - né - e! hy - mé - né - e! hy - mé - né - e!

jeu nes gens! Hy - mé - né - e! hy - mé - né - e! hy - mé - né - e!

jeu nes gens! Hy - mé - né - e! hy - mé - né - e! hy - mé - né - e!

loco.

BARBE-BLEUE. *entre*

Ar - rê - tez! Ar - rê -

hy - mé - né - e!

hy - mé - né - e!

hy - mé - né - e!

Quat. Ob.

*p* *B<sup>o</sup>*

Quat.

Plus animé.

- tez!

LE ROI. LE PRINCE. *Saphir*

Pour - quoi donc s'arrê - ter? Pourquoi donc s'arrê -

Quat.

247 BARRE-BLEUE.

le P  
- ter? Vous le sau - rez, mes - si - re!

Bon

le B  
J'ai quelques mots à di - re, Que vous fe rez bien d'é - cou -

le B  
- ter. Et

LA REINE.

LE ROI

Quoi! si - tôt de re - tour?

Fl. 2<sup>e</sup> Fl. Ob. Alto. B<sup>1</sup>

le R  
Vous re - pa - raissez tout seul A no - tre

LE ROI

tout seul

Quat.

LAMENTO.

Andantino.

la R.

cour? 247

Cl. solo.

Quat.

BARBE-BLEUE.  
(avec beaucoup de tristesse.)

Lento.

Quat.

pp

Ma - da - me, ah! ma - da - me, Plai -

- gnez mon tour - ment!... J'ai per - du ma fem - me, Ah!

Fl.

bien su - bi - te - ment! Sur sa ha - que - né - e

Clar.

Cors.

I-B  
El - le al lait, trot - tant, De sa des - ti - né - e, Point

Fl. 

B-B  
ne se dou - tant. La nuit é - tait bel - le, Le bois é - tait

Harm.

B-B  
- noir. Ah! me di - sait el - le, Qu'il fait bon ce soir! Femme que j'a -

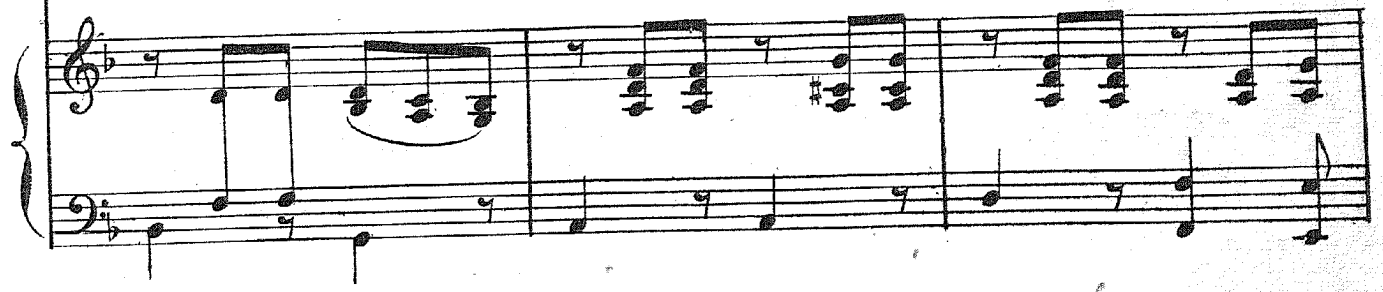

B-B  
- do - re, Là bas, je te vois Et je crois en - co - re E - tre dans ce

*sur ces*

*rit.*

B-B

bois. OÙ, d'u-ne voix for-te, Tu poussas un cri, Di-sant: je suis

*rit.*

*Più rit.* *Un peu animé.* (*avec beaucoup moins de tristesse*)

B-B

morte! Et ce fut fi-ni! Ah! c'est un coup bien

*Più rit.* *Un peu animé.*

*p*

*Cl.*

B-B

ru-de, Bien ru-de à re-ce-voir, Mal-gré l'habi-

*Fl.*

B-B

-tu-de Que l'on en peut a-voir. Donc, je lui ferai

B-B  
faire Un beau mo - nu - ment! Mais sur cette af -

B-B  
- fai - re Glis - sons, glissons à pré - sent. Al - lons, soyons

*p* Harm.

B-B  
homme, Chacun est mor - tel! La dé - funte, en som - me, Est heu - reuse au

Fl.

B-B  
ciel! Mais moi, moi, je res - te, Me re - voi - la veuf! Cet é - tat fu -

B-B

nes - te, Pour moi n'est pas neuf. Quand, du fond de l'âme, Je crierais, hé -

Ob

B-B

*rit.* **Pressez.**

- las! A quoi bon! ma femme Ne re - naî - trait pas! Non! non!

*rit.* **Tutti**

B-B

**All<sup>o</sup> vivo.**  
(avec beaucoup de gaieté.)

non! Donc, ceuil - lous des ro - ses; Un peu de gai -

**Tutti**  
*presser* *mf*

G-C et Cymb

B-B

- té! Et pre - nons les cho - ses, Mais par leur bon cô -

B-B

té. Foin! de la tris - tes - se! Vi - ve le plai - sir! La seule sa -

B-B

- ges - se Est de s'es - bau - dir. L'amour, c'est la vi - e. La vie est un

Cuivres.

B-B

al - lar - bal. Vi - ve la fo - lie! Et le car - na - val! Vi - ve la fo -

cre

B-B

- gan - do rit. - li - e! Et le carna - val! Oui! le carna - val!

scen - do. f rit. ff Tutti.

Moderato.

BARBE-BLEUE. (au Roi.)

Or, ta fil - le est bel - le, Et je viens sou - dain, De ma - demoi -

Allegro.

- sel - le, De - man - der la main.

LE ROI

Ne sais si je dors ou je veil - le!

le R. Comprend-on au - da - ce pa - reille! Vous, la main de ma

BARBE-BLEUE.

Oui, tels sont mes souhaits. Ja\_ mais! Ja

le R. fil\_ le! Jamais! Ja\_ mais!

HERMIA.

LA REINE.

HERMIA.  
LA REINE.

Jamais! Ja\_ mais!

B-B \_ mais? Ja mais?

SAPHIR.

LE ROI.  
SAPHIR.

C<sup>te</sup> OSCAR.

Ja\_ mais! Ja\_ mais!

Ja\_ mais! Ja\_ mais!

Soprani.

Ténors.

Basses.

Ja\_ mais!

Ja\_ mais!

Ja\_ mais!

Moderato.

## BARBE-BLEUE.

1<sup>er</sup> Couplet. J'ai, pas bien loin, dans la monta - gne,  
2<sup>e</sup> Couplet. J'ai des gens por - tant hal - le bar - des,

Un pe - tit gros de ca - va - liers. Plus dix o - bu -  
J'ai des gens por - tant mous - que - tons. J'ai le ré - gi -

*mi*  
- siers de campa - gne, Ser - vis par mes fiers ca - non - niers,  
- ment de mes gar - des, J'ai mes lan - ciers et mes dra - gons,

For - ce ar - til - leurs, Et ti - rail -  
Mes é - clai - reurs, Et mes sa -  
Pist.

HERMIA.

*allargando.*

10 20

LA REINE.

Que c'est comme un bouquet de fleurs!

253

Que c'est comme un bouquet de fleurs!

B-B

- leurs!  
- peurs!

LE ROI.

*allargando.*

Que c'est comme un bouquet de fleurs!

SAPHIR.

Que c'est comme un bouquet de fleurs!

C<sup>te</sup> OSCAR.

Que c'est comme un bouquet de fleurs!

Soprani.

Que c'est comme un bouquet de fleurs!

Ténors

Que c'est comme un bouquet de fleurs!

Basses.

Que c'est comme un bouquet de fleurs!

*Allargando*

*allargando.*

*ff*

**Allegro.**

BARBE-BLEUE.

Bref, mes chers seigneurs, re-fu - sez, Et voi

*mf*

*p*

256

B.B. se-rez pulve - ri - sés! Je vous tiens dans ma main!

C<sup>te</sup> OSCAR.

Ce

LE ROI.

Hé - las! qui nous ti - re - ra d'em - bar - ras?

SAPHIR.

n'est que trop cer - tain. Moi, si vous vou -

le R. Je veux bien. Jeu - - ne homme, quel est ton moy -

-lez.

Moins vite.

SAPHIR à Barbe-Bleue.

le R.

- en? Pour t'ar - ra - cher ma douce a - mi - e, A toi, fé -

*p*

Récit.

S.

- lon, j'adres - se ce car - tel. Et sous ses yeux, je te dé -

*suivez le chant.* *p*

S.

- fi - e! Non Dans un vain tour - noi, mais au combat mor -

*rit.*

Allegro.

LE ROI.

Un du - el! un du - el! c'est char - mant! Ça va nous dis -

S.

- tel!

SAPHIR à Barbe-bleue.

le R  
-traire! Accep-tes tu?

BARBE-BLEUE.

Jac-cep-te, té-mé-raire!  
LE ROI.  
le Roi sol  
Tout est pour

le mieux, bat-tez vous; Levainqueur se-ra son é-poux!

BARBE-BLEUE.

SAPHIR.

Le ciel ju-ge en-tre nous!  
Le ciel ju-ge en-tre nous!

Voir

BARBE-PLÈUE et SAPHIR.

LE ROI. Le ciel ju - ge en - tre nous!

LA REINE avec les Soprani. Nous, prudem.

LE ROI avec les Ténors. Le ciel ju - ge en - tre vous!

CHOEUR. Le ciel ju - ge en - tre vous!

U<sup>te</sup> OSCAR, avec les Basses. Le ciel ju - ge en - tre vous!

LA REINE et HERMIA.

Mettons nous

l. R. - ment é - loignons nous, Pour ne pas at - tra - per de coups.

H et la R. i - ci toutes deux.

l. R. Et main - te - nant, al - lez, mes -

256

# DUEL

(excitant les combattants.)

Allegro vivo.

...sieurs! Kiss! kiss! kiss! kiss! qu'on  
 Kiss! kiss! kiss! kiss! qu'on  
 Kiss! kiss! kiss! kiss! qu'on

CHŒUR.

Allegro vivo.

*p*

se transper\_cce! En quarte! en tier\_cce! Kiss! kiss! kiss! kiss! de  
 se transper\_cce! En quarte! en tier\_cce! Kiss! kiss! kiss! kiss! de  
 se transper\_cce! En quarte! en tier\_cce! Kiss! kiss! kiss! kiss! de

par l'en\_fer! Bat\_tez ce fer! Kiss! kiss! kiss! kiss! qu'on  
 par l'en\_fer! Bat\_tez ce fer! Kiss! kiss! kiss! kiss! qu'on  
 par l'en\_fer! Bat\_tez ce fer! Kiss! kiss! kiss! kiss! qu'on

se trans\_per-ce! en quar-te, en tier-ce! Kiss! kiss! kiss! kiss! de  
 se trans\_per-ce! en quar-te, en tier-ce! Kiss! kiss! kiss! kiss! de  
 se trans\_per-ce! en quar-te, en tier-ce! Kiss! kiss! kiss! kiss! de

par l'en-fer! Bat-tez ce fer! Bel-le es-to-ca-de! Bel-  
 par l'en-fer! Bat-tez ce fer! Bel-le es-to-ca-de! Bel-  
 par l'en-fer! Bat-tez ce fer! Bel-le es-to-ca-de! Bel-

-le pa-ra-de! Bien at-ta-qué! Bien  
 -le pa-ra-de! Bien at-ta-qué! Bien  
 -le pa-ra-de! Bien at-ta-qué! Bien

ré - pli - qué! Oui! bel - le es - to - ca - de! Bel -  
 ré - pli - qué! Oui! bel - le es - to - ca - de! Bel -  
 ré - pli - qué! Oui! bel - le es - to - ca - de! Bel -

- le pa - ra - de! Bien at - ta - qué! Bien ré - pli -  
 - le pa - ra - de! Bien at - ta - qué! Bien ré - pli -  
 - le pa - ra - de! Bien at - ta - qué! Bien ré - pli -

HERMIA.

- qué! Le ciel pro -  
 LA REINE. Le ciel pro -  
 - qué!

*p*

H. *tè - ge mon a - mant!*

la R. *tè - ge son a - mant!*

LE ROI.

*Ce spec - ta - cle est vraiment char - mant!*

C<sup>te</sup> OSCAR.

*Ce spec - ta - cle est vraiment char - mant!*

CHŒUR.

Soprani. *Kiss! kiss! kiss! kiss! qu'on*

-Ténors. *Kiss! kiss! kiss! kiss! qu'on*

Basses. *Kiss! kiss! kiss! kiss! qu'on*

se trans-per-ce! En quar-te, en tier-ce! Kiss! kiss! kiss! kiss! De

se trans-per-ce! En quar-te, en tier-ce! Kiss! kiss! kiss! kiss! De

se trans-per-ce! En quar-te, en tier-ce! Kiss! kiss! kiss! kiss! De

par l'en-fer! Bat - tez ce fer! Kiss! kiss! kiss! kiss! Qu'on

par l'en-fer! Bat - tez ce fer! Kiss! kiss! kiss! kiss! Qu'on

par l'en-fer! Bat - tez ce fer! Kiss! kiss! kiss! kiss! Qu'on

se transperce! En quar-te, en tier-ce! Kiss! kiss! kiss! kiss! De

se transperce! En quar-te, en tier-ce! Kiss! kiss! kiss! kiss! De

se transperce! En quar-te, en tier-ce! Kiss! kiss! kiss! kiss! De

par l'en-fer! Bat - tez ce fer! Bel - le es - to - ca - de! Bel -

par l'en-fer! Bat - téz ce fer! Bel - le es - to - ca - de! Bel -

par l'en-fer! Bat - tez ce fer! Bel - le es - to - ca - de! Bel -

- le pa - ra - de! Bien at - ta - qué! Bien

- le pa - ra - de! Bien at - ta - qué! Bien

- le pa - ra - de! Bien at - ta - qué! Bien

ré - pli - qué! Oui! Bel - le es - to - ca - de! Bel -

ré - pli - qué! Oui! Bel - le es - to - ca - de! Bel -

ré - pli - qué! Oui! Bel - le es - to - ca - de! Bel -

- le pa - ra - de! Bien at - ta - qué! bien ré - pli -  
 - le pa - ra - de! Bien at - ta - qué! bien ré - pli -  
 - le pa - ra - de! Bien at - ta - qué! bien ré - pli -

**Allegro.**

BARBE-BLEUE (Parlé.)

SAPHIR (Parlé.) Saphir se retourne et Barbe-bleue

Eh! les gen - darmes! les gendarmes!  
 - qué!  
 - qué!  
 - qué!

*p* *f* Fl.

lui plante son épée entre les deux épaules.)

BARBE-BLEUE (froidement)

*rit.* *Solo* *Harm.* C'est un

Più allegro.

c<sup>te</sup> OSCAR.

B B

coup que m'apprit ja - dis mon mai - tre d'ar - mes! Ah! sa - per.

1<sup>o</sup> V<sup>o</sup>

Più allegro.

HERMIA.

Mon amant est mort! ah! quel mal -

- lot - tel la bel - le bot - te!

Fl.

Cl.

Quat.

BARBE-BLEUE.

- heur! O Roi, tiendras - tu ta promes - se?

LA REINE.

Ma fil - le!

Pist.

1<sup>o</sup> V<sup>o</sup>

Fl.

Fl. - Cl.

Clar.

LE ROI.

Sans dou - te, à toi la prin - ces - se! Je te don - ne sa

tr

HERMIA

Mais ou diable a-t-il donc re - çu le coup mor -  
 main, Demande lui son cœur.

H. - tel?  
 BARBE-BLEUE  
 Re - le - vez vous, Prin - ces - se, Et vo - lons à l'au -  
 Quat.

Tutti.

*pp*

*ff*

*ff*

Allegro.

B-B - tel!  
 LE ROI.  
 Et vous, messieurs les courti - saus, Re - pre -

*p* Tutti.

Cloche.

le R. - nez vos rangs et vos chants, Car de plus bel - le, A la cha -

le.  
R  
- pel - le, La clo - che gaie - ment nous ap -

*Allegro.*

HERMIA.  
La cloche gaiement nous ap - pel - le.

LA REINE.  
La cloche gaiement nous ap - pel - le.

BARBE-BL.  
La cloche gaiement nous ap - pel - le.

le.  
R  
- pel - le!

*Allegro.*

SAPHIR.  
La cloche gaiement nous ap - pel - le.

C<sup>te</sup> OSCAR.  
La cloche gaiement nous ap - pel - le.

CHOEUR.

La cloche gaiement nous ap - pel - le.

La cloche gaiement nous ap - pel - le.

La cloche gaiement nous ap - pel - le.

*Allegro.*

*reprise de la scène*

Hy - mé - né - e! hy - mé - né - e! hy - mé - né - e!

Hy - mé - né - e! hy - mé - né - e! hy - mé - né - e!

Hy - mé - né - e! hy - mé - né - e! hy - mé - né - e!

hy - mé - né - e! Ô la bel - le jour né - e!

hy - mé - né - e! Ô la bel - le jour né - e!

hy - mé - né - e! Ô la bel - le jour né - e!

Qu'ils soient heu - reux longtemps! Qu'ils soient heu -

Qu'ils soient heu - reux longtemps! Qu'ils soient heu -

Qu'ils soient heu - reux longtemps! Qu'ils soient heu -

- reux long - temps, Ces deux beaux jeu - nes gens! —

- reux long - temps, Ces deux beaux jeu - nes gens! —

- reux long - temps, Ces deux beaux jeu - nes gens! —

Hy - méné - e! hy - mé - né - e! hy - méné - e!

Hy - méné - e! hy - mé - né - e! hy - méné - e!

Hy - méné - e! hy - mé - né - e! hy - méné - e!

hy - méné - e! hy - mé - né - e!

hy - méné - e! hy - mé - né - e!

hy - méné - e! hy - mé - né - e!

Le Comte de...

REPRISE DU CHŒUR NUPTIAL

Maestoso.

Soprani.

LA REINE col Sop 2°

Ténors.

BB et LE ROI col 1° Tenor

Basses.

C<sup>te</sup> OSCAR col 2° Basse.

CHŒUR

Hy - méné e! hy - méné e!

Hy - méné e! hy - méné e!

Maestoso.

Hy - méné e! hy - méné e!

PIANO

*ff* Tutti.

hy - méné e! hy - méné e! Ô la bel - le journé - e!

hy - méné e! hy - méné e! Ô la bel - le journé - e!

hy - méné e! hy - méné e! Ô la bel - le journé - e!

Qu'ils soient heu - reux longtems

Qu'ils soient heu -

Qu'ils soient heu - reux longtems

Qu'ils soient heu -

Qu'ils soient heu - reux longtems

Qu'ils soient heu -

reux long - temps, Ces deux beaux jeu nes gens!

reux long - temps, Ces deux beaux jeu nes gens!

reux long - temps, Ces deux beaux jeu nes gens!

8

Hy - méné - e! hy - méné - e! hy - méné - e!

Hy - méné - e! hy - méné - e! hy - méné - e!

Hy - méné - e! hy - méné - e! hy - méné - e!

*ff*

hy - mé - né - e! hymé - né - e!

hy - mé - né - e! hymé - né - e!

hy - mé - né - e! hymé - né - e!

*ff*

# CHŒUR DES BOHÉMIENS.

*Handwritten signature*

**Allegro**

②

RÉP: la famille... Voici les Bohémiens.

Cl.  
E<sup>n</sup>

Harm.

PIANO.

*f*  
Quat  
Cuivre.

BOULOTTE et les 5 FEMMES de B-B.

CHŒUR DES BOHÉMIENS.

Nous ar - ri - vons à l'ins - tant mê - me, Du jo - li pa - ys

Nous ar - ri - vons à l'ins - tant mê - me, Du jo - li pa - ys

Nous ar - ri - vons à l'ins - tant mê - me, Du jo - li pa - ys

HERMIA et LA REINE avec les Sopr.

Ils ar - ri - vent à l'ins - tant mê - me, Du jo - li pa - ys

LE ROI avec les 1<sup>ers</sup> Ténors

Ils ar - ri - vent à l'ins - tant mê - me, Du jo - li pa - ys

POPOLANI avec les 1<sup>res</sup> Basses C<sup>te</sup> OSCAR avec les 2<sup>des</sup>

Ils ar - ri - vent à l'ins - tant mê - me, Du jo - li pa - ys

CHŒUR GÉNÉRAL.

**ff Tutti.**

de Bo.hê-me. Nous ar-ri-vons  
 de Bo.hê-me. Nous ar-ri-vons  
 de Bo.hê-me. Nous ar-ri-vons  
 de Bo.hê-me. Ils ar-ri-vent  
 de Bohê-me. Ils ar-ri-vent  
 de Bohê-me. Ils ar-ri-vent

à l'ins-tant mê-me, Du jo-li pa-ys de Bo.hê-me.  
 à l'ins-tant mê-me, Du jo-li pa-ys de Bo.hê-me.  
 à l'ins-tant mê-me, Du jo-li pa-ys de Bo.hê-me.  
 à l'ins-tant mê-me, Du jo-li pa-ys de Bo.hê-me.  
 à l'ins-tant mê-me, Du jo-li pa-ys de Bo.hê-me.  
 à l'ins-tant mê-me, Du jo-li pa-ys de Bo.hê-me.

E - cou - tez bien, no - bles sei - gneurs,  
 E - cou - tez bien, no - bles sei - gneurs,  
 E - cou - tez bien, no - bles sei - gneurs,  
 E - cou - tons bien, da - mes, sei - gneurs,  
 E - cou - tons bien, da - mes, sei - gneurs,  
 E - cou - tons bien, da - mes, sei - gneurs,

Les chanteu - ses, les chanteu - ses et les chan - teurs. E - cou - tez  
 Les chanteu - ses, les chanteu - ses et les chan - teurs. E - cou - tez  
 Les chanteu - ses, les chanteu - ses et les chan - teurs. E - cou - tez  
 Les chanteu - ses, les chanteu - ses et les chan - teurs. E - cou - tons  
 Les chanteu - ses, les chanteu - ses et les chan - teurs. E - cou - tons  
 Les chanteu - ses, les chanteu - ses et les chan - teurs. E - cou - tons

bien, no - bles sei - gneurs, Les chan - teu - ses  
 bien, no - bles sei - gneurs, Les chan - teu - ses  
 bien, no - bles sei - gneurs, Les chan - teu - ses  
 bien, da - mes sei - gneurs, Les chan - teu - ses  
 bien, da - mes sei - gneurs, Les chan - teu - ses  
 bien, da - mes sei - gneurs, Les chan - teu - ses

et les chan - teurs. E - cou - tez, no - bles sei -  
 et les chan - teurs. E - cou - tez, no - bles sei -  
 et les chan - teurs. E - cou - tez, no - bles sei -  
 et les chan - teurs. E - coutons, da - mes sei -  
 et les chan - teurs. E - coutons, da - mes sei -  
 et les chan - teurs. E - coutons, da - mes sei -

*fa*

-gneurs, Les chan - teu - ses et les chan - teurs.

-gneurs, Les chan - teu - ses et les chan - teurs.

-gneurs, Les chan - teu - ses et les chan - teurs.

-gneurs, Les chan - teu - ses et les chan - teurs.

-gneurs, Les chan - teu - ses et les chan - teurs.

-gneurs, Les chan - teu - ses et les chan - teurs.

*p* cl. Cors.

LE ROI.  
Chan - tez, chan - tez, pour a - mu -

Alto.

1<sup>e</sup> R.  
 \_ser ma cour, Re\_frain de guer - re

Ob.

B<sup>n</sup>

Quat.

1<sup>e</sup> R.  
 ou bien d'a - mour. Chan -

Fl

pp

Quat.

1<sup>e</sup> R.  
 - tez! chan - tez!

CHOEUR GENERAL.  
 Chan - tez!  
 Chan - tez!  
 Chan - tez!

f Tutti.

BALLADE

*M. J. H.*

BOULOTTE

*Allegretto*

Nous pos\_sé\_dons l'art  
Il est souvent au  
vons

PIANO.

Alto  
Basses

Tamb de basque

*T. & B.*

mer\_veil-leux, Nous, fil-les de Bo\_hé-me, De dé\_cou-vrir à  
fond des cœurs Des se\_crets re\_dou-ta-bles! Des gens qu'ont fait un

tous les yeux, Jus-qu'à l'a\_ve\_nir mè-me? De nos chansons, de  
tas d'horreurs, Se croient in\_vul\_né-ables. Mais le des\_tin, ce

nos leçons Ne per-dez rien. E\_cou-tez bien. Vo\_tre main dans la  
vieux ma\_lin, A l'œil sur eux, Les mal heu reux! Aus\_si je les en-

Ob.  
Cl.

B  
 mien - ne, Et foi de bo - hê - mien - ne, Bien - tôt vous en sau -  
 - ga - ge A s'ar - mer de cou - ra - ge; Ils vont pas - ser maint -

B  
 - rez Plus que vous ne vou - drez. E - cou - tez le mot ma -  
 - nant Un quart d'heure embê - tant!

*Poco Vivo*

B  
 - gi - que, Le refrain dia - bo - li - que! Nous al - lons voir pleu -

Harm.

Harm.

T. de B. T. de B. Pist.

B  
 - rer tous ceux Que l'on voit si joyeux! Ri - re au - jour d'hui, pleu - rer de main,

Fl.

B

C'est la loi du des.tin! Ah! ah! ah!

B

ah! ah!

BOHEMIENS.

Ri - re au - jourd'hui, pleu - rer de main, C'est la loi

Ri - re au - jourd'hui, pleu - rer de main, C'est la loi

Ri - re au - jourd'hui, pleu - rer de main, C'est la loi

CHŒUR GÉNÉRAL.

Ri - re au - jourd'hui, pleu - rer de main, C'est la loi

Ri - re au - jourd'hui, pleu - rer de main, C'est la loi

Ri - re au - jourd'hui, pleu - rer de main, C'est la loi

*mf* *tr* Tutti.

B

Ri-re au-jour-d'hui, pleu- rer de-main, C'est la loi du des- tin!  
du des- tin! C'est la loi du des- tin!  
du des- tin! C'est la loi du des- tin!  
du des- tin! C'est la loi du des- tin!  
du des- tin! C'est la loi du des- tin!  
du des- tin! C'est la loi du des- tin!  
du des- tin! C'est la loi du des- tin!

*rit.*

*f*

*dim*

1<sup>a</sup>

mu - en - do

*p*

2<sup>a</sup>

*ff*

*Presque dissimulé*  
*très lent*

N° 23.

*Avec reprise*

### MÉLODRAME

(on parle)

RÉP: Votre main, roi Bobèche? La voici.

Andante.

PIANO.

pp

Quat

The third system continues the musical piece, showing the progression of the melody and accompaniment.

The fourth system continues the musical piece, featuring a double bar line in the middle of the system.

The fifth system continues the musical piece, leading up to the spoken section.

Parlé — Maintenant bas les masques!

The sixth system concludes the musical piece with a final melodic phrase in the treble and a chordal ending in the bass. The music is marked 'f Tutti' (forte tutti).

Rep: Je n'y ai rien compris du tout.

*allegro moderato*

**FINAL**

PIANO. *f* Tutti.

BOULOTTE, HERM, LA REINE et les 5 FEMMES.

C'est ori - gi -

BARBE-BLEUE, LE ROI, SAPHIR et AVARES.

C'est ori - gi -

POPOLANI et C<sup>te</sup> OSCAR.

C'est ori - gi -

Soprani.

I - dée heu - reu - se, In - gé - ni - eu - se!

Ténors.

I - dée heu - reu - se, In - gé - ni - eu - se!

Basses.

I - dée heu - reu - se, In - gé - ni - eu - se!

CHŒUR.

Fl.

Pist.

- nal et mo-ral! C'est o-ri - gi - nal Et mo-ral! C'est ori - gi - nal!

- nal et mo-ral! C'est o-ri - gi - nal Et mo-ral! O-ri-gi-

- nal et mo-ral! C'est o-ri - gi - nal Et mo-ral! O-ri-gi-

C'est o-ri - gi - nal Et mo-ral!

C'est o-ri - gi - nal Et mo-ral!

C'est o-ri - gi - nal Et mo-ral!

Et mo - ral!

- nal Et mo - ral! *Cl<sup>e</sup> OSCAR (présentant Saphir.)*

- nal Et mo - ral! *Pre-mier seigneur!*

Et mo - ral!

Et mo - ral!

Et mo - ral!

*f Tutti.* *p* *p Harm.* *Pist.*

HERMIA

A vous mon cœur!

SAPHIR

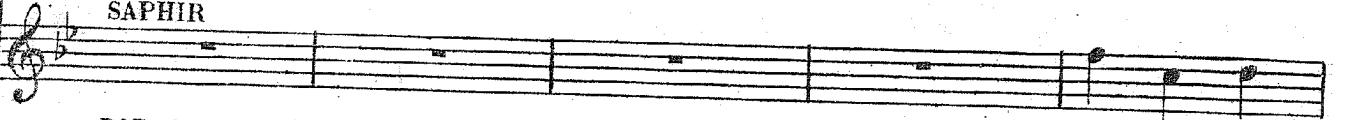

POPOLANI présentant Hermia

A vous mon

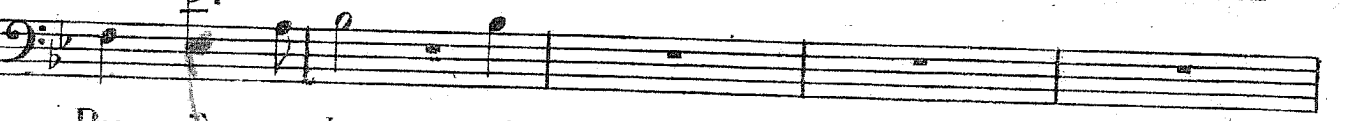

Pre - mière da - me!

Triangle.

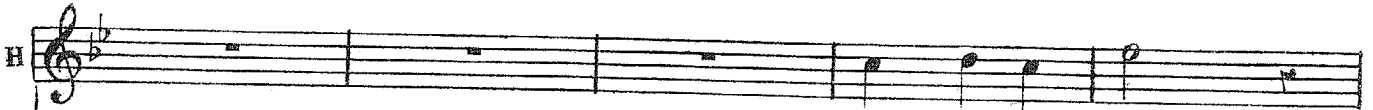
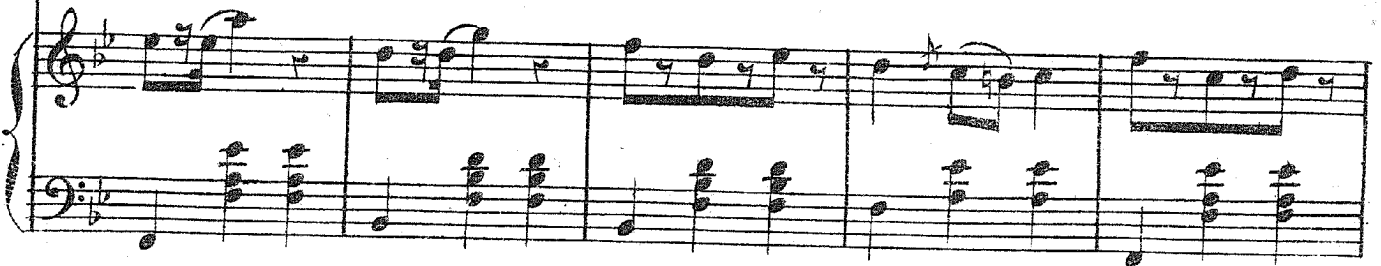
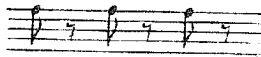

Si ça me va!

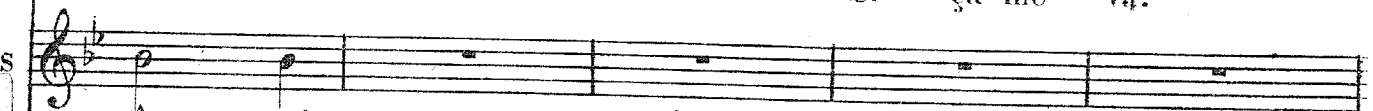

à - me!

de OSCAR.

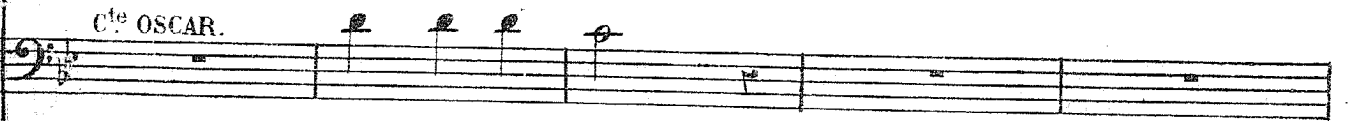

Ça vous va - til?

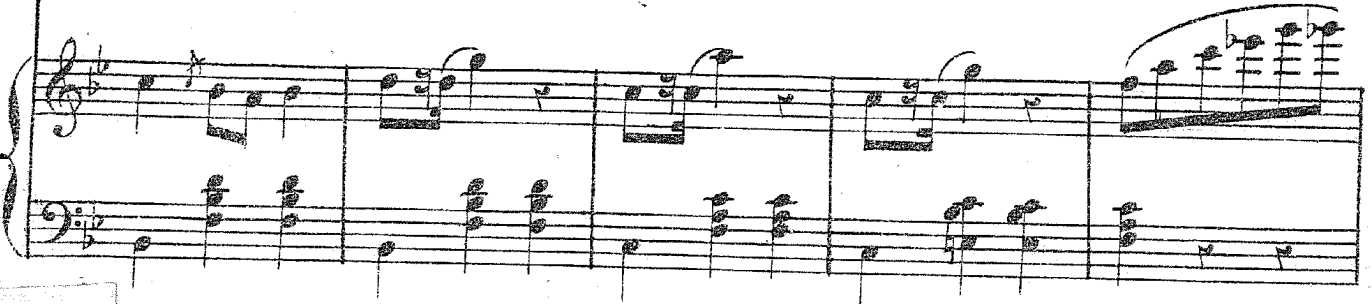

LE ROI.

Hop là! hop là! C'est en - tendu. Hop là! hop là! Passez par là!

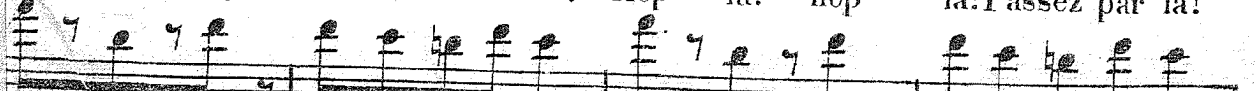

Tutti.

CHŒUR GÉNÉRAL.

Hop là! hop là! C'est en - ten - du. Passez par là!

Hop là! hop là! C'est en - ten - du. Passez par là!

Hop là! hop là! C'est en - ten - du. Passez par là!

POPOLANI (présentant Heloïse.)

OSCAR (présentant Alvarez.)

Se - con - de da - me!

Se - cond sei - gneur!

Ça vous va -

Triangle.

*p* Harm.

Tromb.

Quat.

HELOÏSE.

Oui ça me va!

LE ROI.

Hop là! hop

OH?

Tutti.

G-C.

1<sup>o</sup>  
R.

là! C'est en - ten - du. Hop là! hop là! Pas - sez par là!

CHŒUR GENERAL.

Hop là! hop là! C'est en - ten - du. Passez par là!

Hop là! hop là! C'est en - ten - du. Passez par là!

Hop là! hop là! C'est en - ten - du. Passez par là!

POFOLANI presentant 4 Femmes.

Et qua - tre da - mes! Ça vous va

c<sup>te</sup> OSCAR presentant 4 Seigneurs.

Qua - tre sei - gneurs! Ça vous va

Harm.

Quat.

LES QUATRE DAMES.

Oui, ça nous va! Oui, ça nous va!

LE ROI.  
Hop la! hop

rit?

rit?

Tutti.

CHŒUR GENERAL.

Hop la! pas-sez par là!

là! Pas-sez par là! Hop la! pas-sez par là!

Hop la! pas-sez par là!

f

POPOLANI. (présentant Boulotte.)

Der niè res

Der niè res sei gneurs!

p Pist.

Allegro.

BOULOTTE.

Tu veux

BARBE BLEUE.

Vo-yons, Bou-lot-te, sois bon-ne!

P

da mes!

Allegro.

Cl

Pist.

Quat

pp

B<sup>n</sup>

B.

que je te par - don-ne? Scé.lé-

BB.

Au fond, je suis bon en - fant.

- rat! trai-tre! bri - gand! Tu le

Je te pro-mets d'être ai - ma - ble.

ju-res, mi-se-ra-ble? Tu le ju-res!

Je le ju-re! Combien

Ob.

*piu lento.*

Ab! l'ha-bi-le homme! Voyez donc

faut-il de serments?

*sans ralentir*

*rit.*

com-me Il me prend par lessen-ti-ments, les sen-ti-

*rit.*

Moins vite.

B  
- ments!

B B  
Quant à moi, je suis très con - tent      Que tout ça

Moins vite.

*f* Tutti

*p* Quat.

Tutti.

B  
Vous connaissez son carac - tè-re.

B B  
fi - nis - se gaie - ment!      Vous connaissez mon ca-rac-

B  
Son ca-rac - tè-re,      Ah!

B B  
- tè-re,      Mon ca-rac - tè-re! Ah!

*rit.*

*rit.*

B-B Je suis Bar-be - bleue! ô gué! Ja - mais veuf ne fut plus gai, Non,

B Il est Bar - be - bleue! ô gué! Ja -

*p*

B-B je suis Bar - be bleue ô gué Ja - mais veuf ne fut plus gai!

B - mais veuf, non ja - mais veuf ne fut plus gai!

B-B Je suis Bar - be - bleue! ô gué! Ja - mais veuf ne fut plus gai, Non,

CHOEUR GÉNÉRAL.  
Il est Bar - be - bleue! ô gué! Ja - mais veuf ne fut plus gai, Non,

Il est Bar - be - bleue! ô gué! Ja - mais veuf ne fut plus gai, Non,

Très animé.

B

ja - mais veuf non ja - mais veuf ne fut ne fut plus gai Je suis  
 ja - mais veuf non ja - mais veuf ne fut ne fut plus gai Il est  
 ja - mais veuf non ja - mais veuf ne fut ne fut plus gai Il est  
 ja - mais veuf non ja - mais veuf ne fut ne fut plus gai Il est

*ff*

8

Très animé.

BB

Bar - be-bleue ô gué Non, ja-mais veuf ne fut plus gai! Je suis  
 Bar - be-bleue ô gué Non, ja-mais veuf ne fut plus gai! Il est  
 Bar - be-bleue ô gué Non, ja-mais veuf ne fut plus gai! Il est  
 Bar - be-bleue ô gué Non, ja-mais veuf ne fut plus gai! Il est

8

Bar-be-bleue ô gué Non, ja\_mais veuf ne fut plus gai!

Bar-be-bleue ô gué Non, ja\_mais veuf ne fut plus gai!

Bar-be-bleue ô gué Non, ja\_mais veuf ne fut plus gai!

Bar-be-bleue ô gué Non, ja\_mais veuf ne fut plus gai!

*fff*

FIN DE L'OPÉRA.