

24

Heinrich Bellermann.

*Copy for Gail*

D i e

# Z a u b e r f l ö t e

e i n e

g r o f s e O p e r i n z w e y A u f z ü g e n

f ü r s

## Clavier oder Pianoforte

v o n

Wolffgang Amadeus Mozart.

---

Leipzig,

in Commission der Breitkopfischen Musikhandlung.

# O U V E R T U R E.

Aus der Zauberflöte des Herrn Mozart.

Adagio.

Allegro moderato.

The fifth system concludes the page with various notes and rests. It features a mix of melodic and harmonic textures, ending with a final cadence-like structure.

Four sets of empty musical staves, each consisting of a grand staff (treble and bass clefs) without any notation.

I N T R O D U C T I O .

Zu Hülfe! zu Hülfe! sonst bin ich verlohren!

Aus der Zauberflöte des Herrn Mozart.

Allegro.

Cembalo.

Tamino.

Zu Hül - fe! zu Hül - fe! sonst bin ich ver-

loh - ren! zu Hül - fe! zu Hül - fe! sonst bin ich ver - loh - ren! der

li - sti-gen Schlange zum O - pfer er - koh - ren. Barm - her - zi - ge Göt - ter! schon na - het sie

The third system features the lyrics "li - sti-gen Schlange zum O - pfer er - koh - ren. Barm - her - zi - ge Göt - ter! schon na - het sie". The piano accompaniment includes trills in the treble line, indicated by the *tr* marking. Dynamics include *f*, *p*, *sf*, and *p*.

sich, schon na - het sie sich, ach ret - tet mich! ach ret - tet, ret - tet, schü - tzet mich, ach

The fourth system concludes the page with the lyrics "sich, schon na - het sie sich, ach ret - tet mich! ach ret - tet, ret - tet, schü - tzet mich, ach". The piano accompaniment features a complex rhythmic pattern with dynamics of *sf*, *p*, and *f*.

Stirb, Un-ge-  
3. Dame.  
schü - tzet, schü - tzet, ret - - tet, ret - tet, ret - tet, schü - tzet mich.  
Stirb, Un-ge-

(Sie stoßen die Schlange  
zu drey Stück entzwey.)  
heur! durch uns-re Macht! Tri - umph! Tri - umph! sie ist voll-  
heur! durch uns-re Macht! Tri - umph! Tri - umph! sie ist voll-

bracht, die Hel - den - that. Er ist be - frey't, er ist be - frey't durch  
bracht, die Hel - den - that. Er ist be - frey't, er ist be - frey't durch

un - sers Ar - mes Ta - pfer - keit, durch un - sers Ar - mes Ta - pfer - keit.

un - sers Ar - mes Ta - pfer - keit, durch un - sers Ar - mes Ta - pfer - keit.

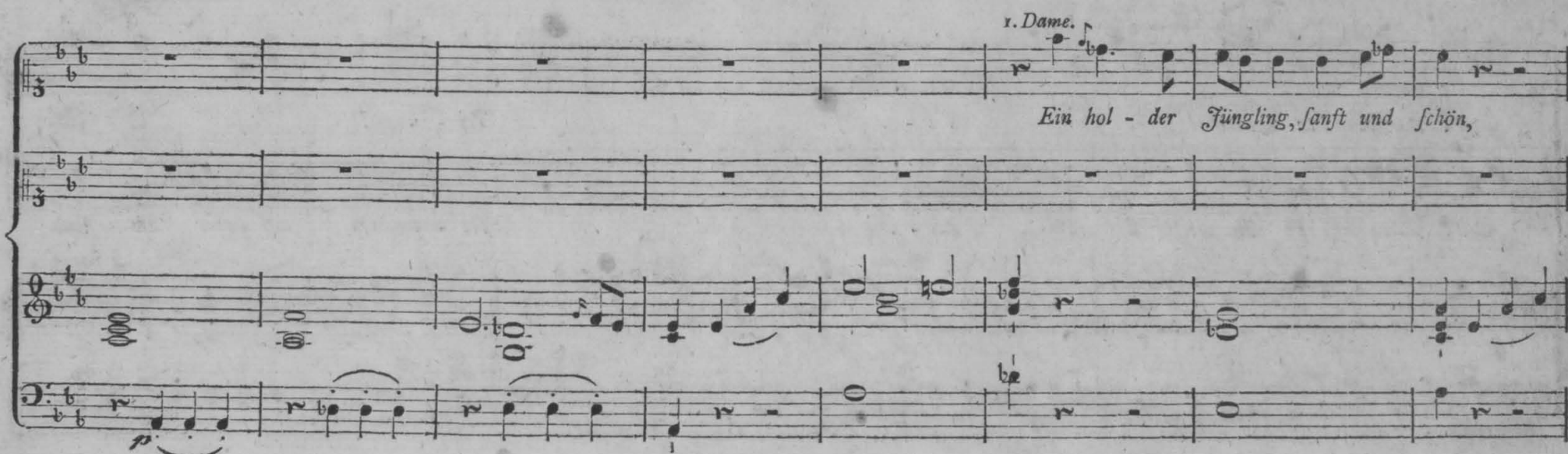

1. Dame.  
Ein hol - der Jüngling, sanft und schön,

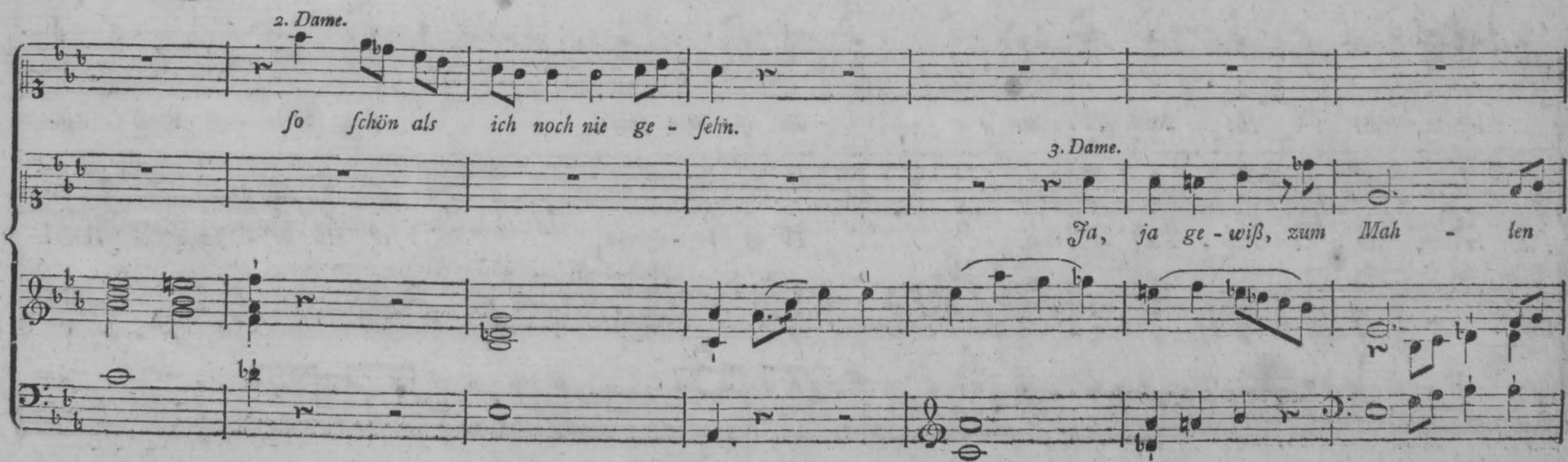

2. Dame.  
so schön als ich noch nie ge - sein.

3. Dame.  
Ja, ja ge - wiß, zum Mah - len

1. u. 2. Dams.

Wü-rd' ich mein Herz der Lie-be weihn: so müßt' es die-ser Jüng-ling seyn, so  
 schön. Wü-rd' ich mein Herz der Lie-be weihn: so müßt' — es die-ser Jüng-ling seyn, so

müßt' es die-ser Jüngling seyn. Laßt uns zu uns- rer Für- stin  
 müßt' es die-ser Jüngling seyn. Laßt uns zu uns- rer Für- stin

ei- len, ihr die- se Nach- richt zu er- thei- len; viel- leicht, daß die- ser schö- ne Mann die  
 ei- len, ihr die- se Nach- richt zu er- thei- len; viel- leicht, daß die- ser schö- ne Mann die

vor - ge Ruh' ihr ge - ben kann, die vor - ge Ruh' - ihr ge - ben kann.

vor - ge Ruh' ihr ge - ben kann, die vor - ge Ruh' ihr ge - ben kann.

1. Dame.

2. Dame.

So geht und sagt es ihr, ich bleib in - dessen hier. Nein, nein, geht ihr nur hin, ich wache hier für

1. D.

2. D.

ihn. Ich bleib in - dessen hier, Ich wache hier für ihn.

3. Dame.

Nein, nein, das kann nicht seyn! Ich schütze ihn al - lein, Ich schütze ihn al -

1. D. 2. D. 1. D. 1. u. 2. D.

Ich blei - be, Ich wa - che, Ich! — Ich! — Ich!

lein, ich schü - tze Ich!

Allegretto. 2. D. 1. D. 2. D.

Ich soll - te fort? Ich sollte fort? Ich sollte

Ich soll - te fort?

1. D. 2. D. 1. D. 1. u. 2. D.

fort? Ich sollte fort? Ey, ey! Ey, ey! Ey, ey! wie fein, wie fein, ey, ey! wie

Ich sollte fort? Ey, ey! Ey, ey! wie fein, wie fein, ey, ey! wie

*fein.* Sie wä-ren gern bey ihm al-lein, bey ihm al-lein. *1. D.* Nein, nein! *2. D.* Nein, nein! *1. D.* Nein, nein! *2. D.* Nein, nein! *1. u. 2. D.* Nein, nein das kann nicht

*fein.* Sie wä-ren gern bey ihm al-lein, bey ihm al-lein. *1. D.* Nein, nein! *2. D.* nein, nein! *1. D.* nein, nein! *2. D.* nein, nein das kann nicht

*seyn.* Sie wä-ren gern bey ihm al-lein, bey ihm al-lein. *1. D.* Nein, nein! *2. D.* Nein, nein! *1. D.* Nein, nein! *2. D.* Nein, nein! *1. u. 2. D.* Nein,

*seyn.* Sie wä-ren gern bey ihm al-lein, bey ihm al-lein. *1. D.* Nein, nein! *2. D.* Nein, nein! *1. D.* Nein, nein! *2. D.* Nein,

nein! das kann nicht seyn — nein, nein! das kann nicht seyn — nein, nein! das kann nicht seyn.

nein! das kann nicht seyn — nein, nein! das kann nicht seyn — nein, nein! das kann nicht seyn.

Allegro.

1. Dame.

Was wollte ich darum nicht ge - ben,

2. Dame.

Was wollte ich darum nicht ge - ben,

könn' ich mit diesem Jüngling

3. Dame.

Was wollte ich darum nicht ge - ben,

könn' ich mit diesem Jüngling le - ben!

könn' ich mit diesem Jüngling le - ben!

hätt' ich ihn doch so ganz al - lein, so ganz allein, so ganz al -

le - ben!

kätt' ich ihn doch so ganz al - lein!

ihn doch so ganz al -

Hätt' ich ihn doch so ganz al - lein!

ihn doch so ganz al -

lein! doch kei - ne geht; es kann nicht feyn. Am besten ist es nun, ich geh' - - -

lein! doch kei - ne geht; es kann nicht feyn, Am be - sten ist es nun, ich

lein! doch kei - ne geht; es kann nicht feyn,

geh, - - - - - ich geh', ich geh'. Du Jüngling, schön und Liebe - voll! du

geh', - - - - - ich geh', ich geh'. Du Jüngling, schön und Liebe - voll! du

Am besten ist es nun, ich geh, am besten ist es nun, ich geh', ich geh', ich geh'. Du Jüngling, schön und Liebe - voll! du

trau-ter Jüngling le-be wohl! bis ich dich wieder seh', bis ich dich wie - - der - seh' -

trau-ter Jüngling le-be wohl! bis ich dich wieder seh', bis ich dich wie - - der

trau-ter Jüngling le-be wohl! bis ich dich wieder seh', bis ich dich wie - - der

— bis ich dich wie - der seh'. — Du seh', bis ich dich wie - der seh', dich wie - der

seh', — bis ich dich wie - der seh'. — Du seh', bis ich dich wie - der seh', dich wie - der

seh', — bis ich dich wie - der seh'. — Du seh', bis ich dich wie - der seh' — bis ich dich wieder

seh', bis ich dich wie - der seh', bis ich dich wie - der seh', bis ich dich wie - der seh', bis  
seh', bis ich dich wie - der seh', bis ich dich wie - der seh', bis ich dich wie - der seh', bis  
seh', — bis ich dich wieder seh', bis ich dich wie - der seh', bis ich dich wie - der seh', bis

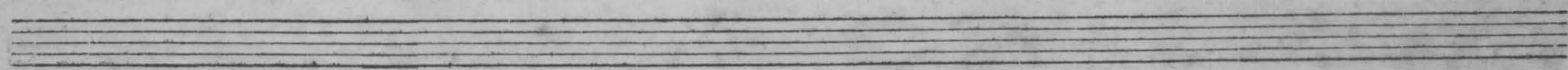

ich dich wie - der seh'.  
ich dich wie - der seh'.  
ich dich wie - der seh',

## A R I A

Der Vogelfänger bin ich ja,

## Aus der Zauberflöte des Herrn Mozart.

Allegro.

Papageno.

Cembalo.

Der Vo-gel-fän-ger bin ich ja, stets

lu - stig, hei - sa hop - sa - sa, der Vo - gel - fän - ger ist bekannt, bey alt und jung im ganzen Land, 1) weiß  
2) ein

mit dem lo - cken un - zu - gehn, und mich aufs Pfeif - chen zu verstehn; drum kann ich froh und  
Netz für Mädchen möchte ich, ich fieng sie Du - zend - weis für mich; dann sperr - te ich sie

lu - stig seyn, denn al - le Vö - gel sind ja mein.  
bey mir ein, und al - le Mädchen wä - ren mein.

## A R I A

Dies Bildniß ist bezaubernd schön,

## Aus der Zauberflöte des Herrn Mozart.

Larghetto.

*Tamino.*

*Cembalo.*

Dieß Bildniß ist be-zaubernd schön; wie noch kein Au-ge je ge-sehn, ich

fühl es, ich fühl es, wie dies Göt-ter-bild mein Herz — mit neu-er Re-gung füllt, mein Herz — mit

neu-er Re-gung füllt; dieß Et - was kann ich zwar nicht nennen: doch fühl ichs hier wie Feuer

brennen; soll die Em-pfin-dung Lie-be seyn, soll die Em-pfin - dung Lie-be seyn?

ja, ja, die Lie-be ist al - lein, die Lie-be, die Lie-be, die Lie - be ist al-

lein. O wenn ich sie nur fin - den könn - te,

o wenn sie doch schon vor mir stün - de, ich wür - de, wür - de,

warm und rein, was würde ich, ich wür - de sie voll Ent-

zū - cken an die - sen heis - sen Bu - sen drücken, und e - wig wäre sie dann mein, und e - wig

*cresc.*

wä - re sie dann mein, und e - wig wä - re sie dann mein, e - wig wä - re sie dann mein, e - wig

wä - re sie dann mein.

## R E C I T A T I V

O zittre nicht

aus der Zauberflöte des Herrn Mozart.

Allegro maestoso.

Königin.

Cembalo.

Recit.

The second system continues the recitative. The Queen's part begins with the lyrics "O zittre nicht, mein lieber Sohn,". The Cembalo accompaniment continues with a steady rhythmic pattern.

O zittre nicht, mein lieber Sohn,

The third system continues the recitative. The Queen's part begins with the lyrics "du bist unschuldig, weise, fromm, ein Jüngling, so wie du, vermag am". The Cembalo accompaniment continues with a steady rhythmic pattern.

du bist unschuldig, weise, fromm,

ein Jüngling, so wie du, vermag am

## Andante.

besten, dies tief be-trübte Mut-ter-herz zu trö-sten. Zum Lei - den bin ich aus-er - koh-ren, denn mei-ne

Tochter feh-let mir: durch sie gieng all mein Glück ver - loh - ren, durch sie gieng all mein Glück ver - loh - ren: ein Bösewicht,

The second system continues the musical score. The vocal line has a trill (*tr*) on the word "loh". The lyrics are: "Tochter feh-let mir: durch sie gieng all mein Glück ver - loh - ren, durch sie gieng all mein Glück ver - loh - ren: ein Bösewicht,". The piano accompaniment continues with similar rhythmic patterns.

ein Bö - se-wicht ent-floh mit ihr. Noch seh ich ihr Zittern mit

The third system of the score. The vocal line lyrics are: "ein Bö - se-wicht ent-floh mit ihr. Noch seh ich ihr Zittern mit". The piano accompaniment features a more active texture with some *fp* (fortissimo piano) markings.

ban - gen Er - schüttern, ihr ängst - li - ches Be - ben, ihr schüch - ter - nes

The fourth and final system on this page. The vocal line lyrics are: "ban - gen Er - schüttern, ihr ängst - li - ches Be - ben, ihr schüch - ter - nes". The piano accompaniment continues with a consistent accompaniment pattern.

Stre - ben, ich mußte sie mir rauben se - hen, ach helf, ach helf, war al - les was ich sprach, allein ver - ge - bens war ihr

Fle - hen, denn mei - ne Hül - fe war zu schwach, denn mei - ne Hül - fe, mei - ne Hülfe war - zu

*Allegro maestoso.*

schwach. du, du, du, wirst sie zu be - frey - en ge - hen,

du wirst der Toch - ter Ret - ter seyn, ja, du - wirst der Toch - ter Ret - ter seyn.

und werd ich dich als Sie - ger se - hen: so sey sie dann auf e - wig

dein, so sey sie dann

auf

The fourth system concludes the page. The piano accompaniment continues with rhythmic patterns, ending with a final cadence. The word 'auf' is written at the end of the system, suggesting the start of a new phrase or section.

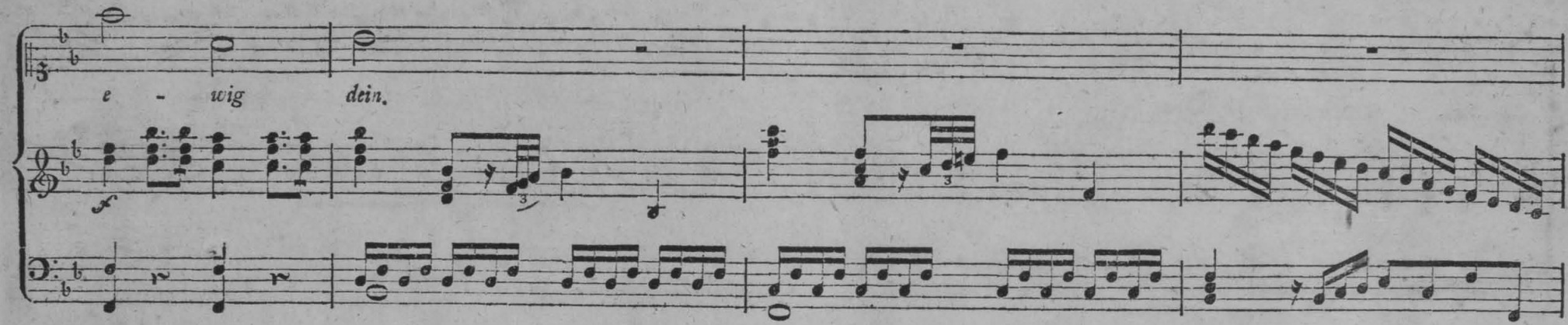

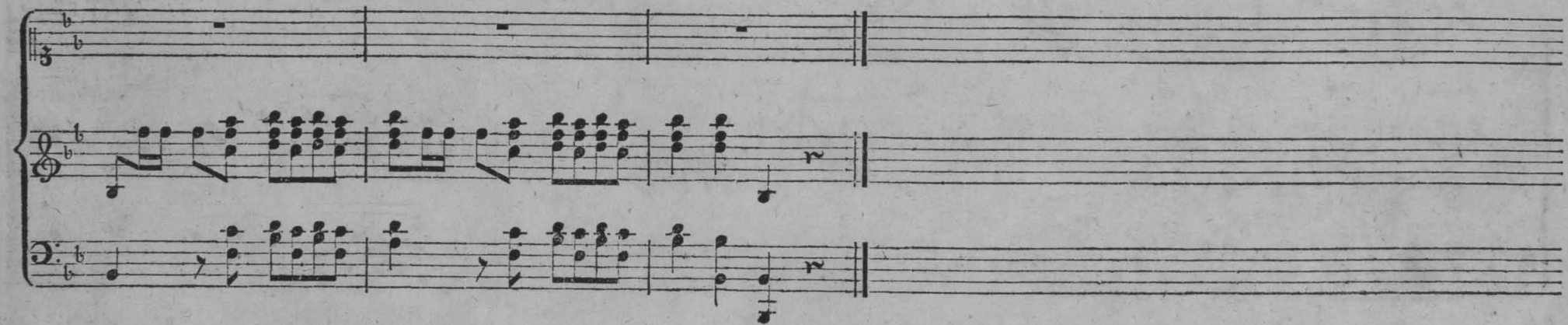

Four empty musical staves at the bottom of the page, consisting of two grand staves (treble and bass clef) each.

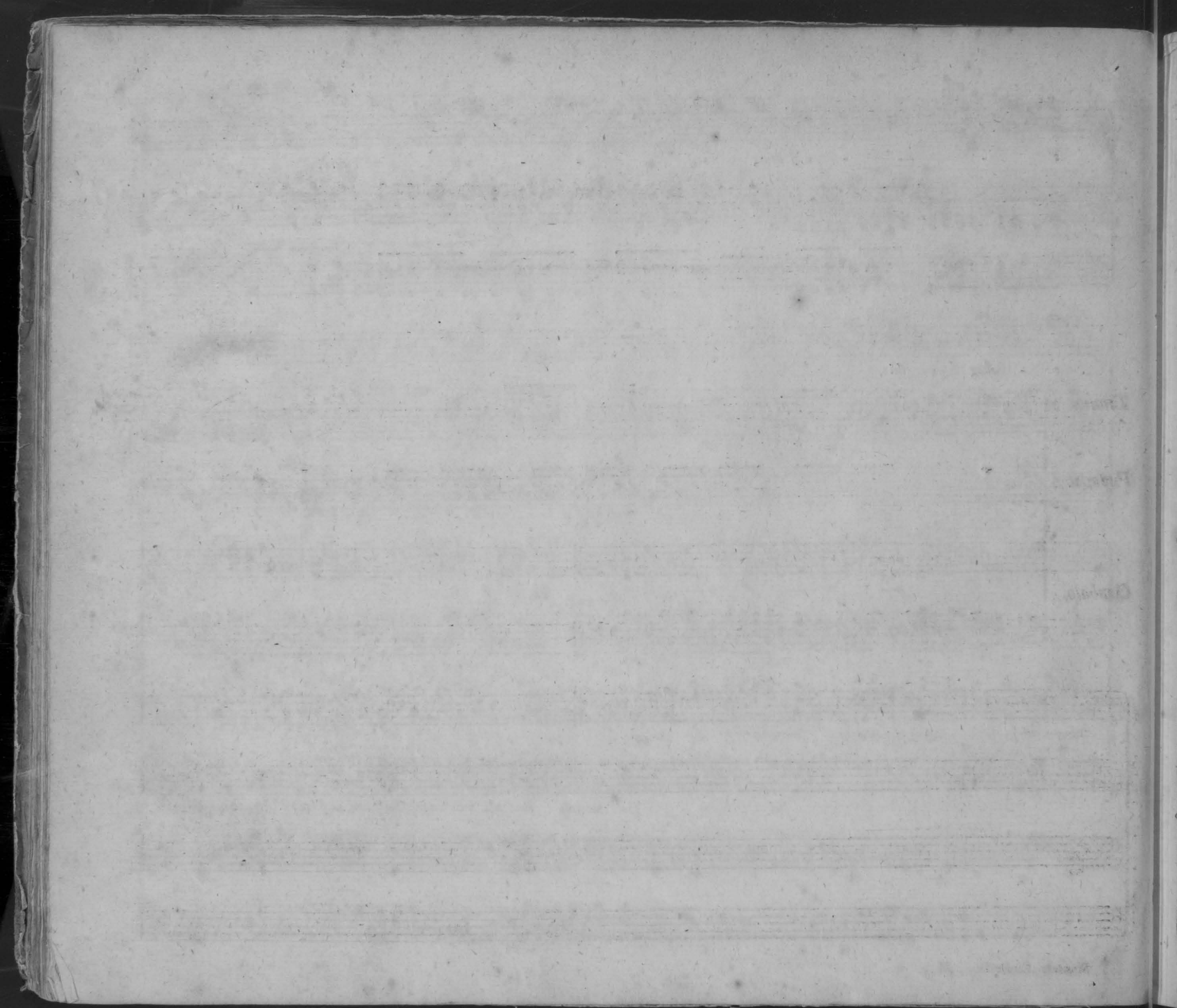

# Q U I N T E T T O.

Hm, hm, hm, hm!

## Aus der Zauberflöte des Herrn Mozart.

Allegro.

*Tamino.*  *Der Ar - me*

*Papageno.* *(deutet traurig auf sein Schloß am Munde.)*  *Hm, hm, hm, hm! hm, hm, hm, hm! hm, hm, hm, hm! hm, hm, hm, hm!*

*Cembalo.* 

*kann von Stra - fe sa - gen, denn sei - ne Spra - che ist da - hin.*

*Hm, hm, hm, hm! hm, hm, hm, hm! hm, hm, hm, hm, hm, hm, hm, hm,*

Ich kann nichts thun als dich be - kla - gen, weil ich zu schwach zu hel - fen bin. Ich kann nichts thun,

hm!

Hm, hm, hm, hm!

hm, hm, hm,

als dich be - kla - gen, weil ich zu schwach zu hel - fen bin, weil ich zu schwach —

hm!

hm, hm, hm, hm!

hm, hm, hm, hm! hm, hm, hm, hm! hm, hm, hm,

zu hel - fen bin, weil ich zu schwach zu hel - fen bin. Die Kö - nigin be - gnadigt dich, er - läßt die Stra - fe

hm, hm, hm, hm, hm, hm, hm, hm, hm, hm!

r. Dame.

2. Dame.

dir durch mich. Ja plaudre — lü-ge nur nicht wie-der.

Nun plaudert Papa - ge-no wieder. Ich lü-ge nimmer-

1. u. 2. D.

Dies Schloß soll dei - ne War - nung seyn, soll dei - ne Warnung, dei - ne War - nung seyn.

3. Dame.  
Dies Schloß soll dei - ne Warnung seyn, soll dei - ne Warnung, dei - ne War - nung seyn.

mehr, nein, nein. Dies Schloß soll mei - ne War - nung seyn, soll mei - ne War - nung seyn.

cres - cen - do. *f*

Be - kä - men doch die Lügner al - le ein solches Schloß an ih - ren

Be - kä - men doch die Lügner al - le ein solches Schloß vor ih - ren  
*Tam. u. Pap.*

Be - kä - men doch die Lügner al - le ein solches Schloß vor ih - ren

Mund, statt Haß, Ver - läumdung, schwarzer Galle, be - stünde Lieb' und Bru - der -

Mund; statt Haß, Ver - läumdung, schwarzer Galle, be - stünde Lieb' und Bru - der -

Mund; statt Haß, Ver - läumdung, schwarzer Galle, be - stünde Lieb' und Bru - der -

bund, statt Haß, Ver - läumdung, schwarzer Gal - le, be - stün - de Lieb' und

bund, statt Haß, Ver - läumdung, schwarzer Gal - le, be - stün - de Lieb' und

bund, statt Haß, Ver - läumdung, schwarzer Gal - le, be - stün - de Lieb' und

*sf* *f* *p*

*1. Dame. (gibt ihm eine goldne Flöte.)*

Bru - der - bund. O Prinz, nimm dies Ge - schenk von

Bru - der - bund.

Bru - der - bund.

mir! dies sen - det uns - re Für - stin dir! Die Zau - ber - flö - te wird dich schützen

im größ - ten Un - glück un - ter - stü - tzen. Hier - mit kannst du all - mächtig handeln, der  
 1. u. 2. D.  
 3. Dame.  
 Hier - mit kannst du all - mächtig handeln, der

Men - schein Lei - denschaft ver - wandeln, der Trau - ri - ge wird freudig seyn, den Ha - ge -

Men - schein Lei - denschaft ver - wandeln, der Trau - ri - ge wird freudig seyn, den Ha - ge -

*fp p f p*

1. u. 2. D.  
stolz nimmt Lie - be ein. O! so ei - ne Flö - te

3. Dame.  
stolz nimmt Lie - be ein. O! so ei - ne Flö - te

Tam. u. Pap.  
O! so ei - ne Flö - te

ist mehr als Gold und Kro - nen werth, denn durch sie wird Menschen - Glück

ist mehr als Gold und Kro - nen werth; denn durch sie wird Menschen -

ist mehr als Gold und Kro - nen werth: denn durch sie — — — wird Menschen - Glück  
denn durch sie wird Menschen -

und Zu - frie - den - heit ver - mehrt, — wird Men - schen - Glück ver - mehrt —

Glück und Zu - frie - den - heit ver - mehrt, wird Men - schen - Glück ver - mehrt,

Glück und Zu - frie - den - heit ver - mehrt, wird Men - schen - Glück ver - mehrt,

— Zu - frie - den - heit ver - mehrt.

Zu - frie - den - heit ver - mehrt.

Zu - frie - den - heit ver - mehrt.

*Papag.*  
Nun, ihr schö-nen Frauen - zimmer,

*1. u. 2. D.*  
Dich em - pfehlen kannst du im - mer, doch be - stimmt die Fürstin dich, mit dem

*3. Dame.*  
Dich em - pfehlen kannst du im - mer, doch be - stimmt die Fürstin dich, mit dem

darf ich — so em - pfehl ich mich.

Prinzen ohn' Ver - wei - len nach Sa - ra - stros Burg zu ei - len.

Prinzen ohn' Ver - wei - len nach Sa - ra - stros Burg zu ei - len.

Nein, da - für be - dank ich mich! von euch selbstsen hör - te

*fp*

ich, daß er wie ein Tie - ger - thier si - cher ließ ohn' al - le Gnaden, mich Sa - rastro rupfen, braten, braten, rupfen, rupfen,

1. u. 2. D.

Dich schützt der Prinz, trau ihm al - lein; da - für sollst du sein Diener seyn.

3. Dame.

Dich schützt der Prinz, trau ihm al - lein! da - für sollst du sein Diener seyn.

braten, setz - te mich den Hunden für.

Daß doch der

Prinz bey dem Teufel wä - re! mein Le - ben ist mir lieb; am Ende schleicht, bey mei - ner Eh - re, er von mir wie ein

*1. Dame.* *1. u. 2. D.*

(*giebt ihm eine Maschine wie ein hölzernes Gelächter.*) *Hier nimm dies Kleinod, es ist dein.* *Darinnen*

*3. Dame.*

*Darinnen*

*Dieb.* *Ey, ey! was mag da - rinnen seyn?*

*hörst du Glöckchen tönen.* *Sotto voce.*

*O ganz ge - wiß! ja, ja! ge - wiß.*

*hörst du Glöckchen tönen.* *Sil - ber -*

*O ganz ge - wiß! ja, ja! ge - wiß.* *Sotto voce.*

*werd' ich sie auch wohl spie - len können?* *Tam. u. Pap.*

*Sil - ber -*

Glöckchen, Zau - ber - flö - ten sind zu eu - rem Schutz von - nöthen. Le - bet

Glöckchen, Zau - ber - flö - ten sind zu eu - rem Schutz von - nöthen. Le - bet

Glöckchen, Zau - ber - flö - ten sind zu eu - rem Schutz von - nöthen. Le - bet

*mf p mf p sf p*

*sf p*

wohl! wir wol - len gehn, le - bet wohl! auf Wie - der - sehn.

wohl! wir wol - len gehn, le - bet wohl! auf Wie - der - sehn.

wohl! wir wol - len gehn, le - bet wohl! auf Wie - der - sehn.

*sf p sf p*

*sf p*

Le - bet wohl! auf Wie - der - sehn.

Le - bet wohl! auf Wie - der - sehn.

Le - be wohl! auf Wie - der - sehn. Doch, schöne Da - men sa - get an, wie man die Burg wohl fin - den kann.

*Tamino.* *Papag.*

*sf* *p*

wie man die Burg wohl fin - den kann wie man die Burg wohl fin - den kann.

wie man die Burg wohl fin - den kann, wie man die Burg wohl fin - den kann.

Andante.

1. u. 2. Dame.

Drey Knäbchen, jung, schön, hold und wei-se, um-  
3. Dame.  
Drey Knäbchen, jung, schön, hold und wei-se. um-

Tamino.

schwe-ben euch auf eu-rer Rei-se, sie wer-den eu-re Füh- rer seyn, folgt ih-rem Ra-the ganz al-lein! Drey  
Papag.  
schwe-ben euch auf eu-rer Rei-se, sie wer-den eu-re Füh- rer seyn, folgt ih-rem Ra-the ganz al-lein! Drey

1. u. 2. D.

Knäbchen, jung, schön, hold und wei-se, um-schwe-ben uns auf unf- rer Rei- se. Sie wer- den eu- re Füh- rer seyn,  
3. Dame.  
Knäbchen, jung, schön, hold und wei-se, um-schwe-ben uns auf unf- rer Rei- se. Sie wer- den eu- re Füh- rer seyn,

*Tam.* *alle 3. D.*

folgt ih - rem Ra - the ganz al - lein. So le - bet wohl, wir wol - len gehn, lebt wohl, lebt wohl auf Wie - der - sehn. So

*Pap.* *Tam. u. Pap.*

folgt ih - rem Ra - the ganz al - lein. So le - bet wohl, wir wol - len gehn, lebt wohl, lebt wohl auf Wie - der - sehn. So

*f* *1. u. 2. D.* *Tam.* *1. u. 2. D.*

le - bet wohl! wir wol - len gehn, Lebt wohl, lebt wohl, auf Wie - der - sehn. Auf Wie - der - sehn, auf Wie - der - sehn, auf

*f* *3. D.* *Papag.* *3. D.*

le - bet wohl! wir wol - len gehn, Lebt wohl, lebt wohl, auf Wie - der - sehn. Auf Wie - der - sehn, auf Wie - der - sehn, auf

*Tam.*

Wie - der - sehn, auf Wie - der - sehn.

*Papag.*

Wie - der - sehn, auf Wie - der - sehn.

T E R Z E T T.

Du feines Täubchen nur herein,

Aus der Zauberflöte des Herrn Mozart.

Pamina.

O wel-che Mar-ter, wel-che

Monastatos.

Du fei-nes Täub-chen, nur her-ein,

Papageno.

Cembalo.

Pein, der Tod macht mich nicht beben, nur meine Mut - ter — dau - ert  
 ver - loh - ren ist dein Le - ben,

mich; sie stirbt für Gram gann si - cher - lich.  
 Ha, Sla - ven legt ihr

O laß mich lie - ber sterben, weil nichts, Bar-

Fes - seln an, mein Haß soll dich ver - der - ben,

bar — — — dich rüh - ren kann.

Nur fort, nur fort; laßt mich bey ihr al - lein.

Wo bin ich wohl, wo mag ich seyn,

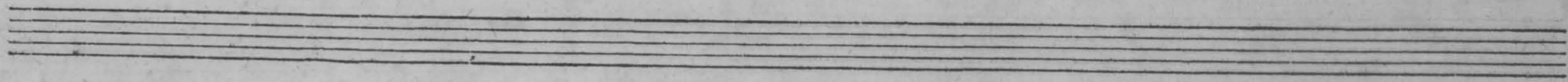

a ha, da find ich Leu-te: ge-wagt, ich geh hin-ein,

schön Mädchen jung und fein, viel weißer noch als Kreide. Hu, das

ist der Teu - fel si - cher - lich, das ist der Teu - fel si - cher - lich;

ist der Teu - fel si - cher - lich, das ist der Teu - fel si - cher - lich; hab

hab Mitleid, ver - schone mich, hu, hu, hu,  
Mitleid, ver - schone mich, hu, hu, hu,

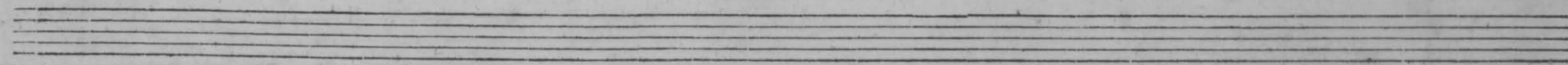

hu, hu, hu,  
hu, hu, hu,

D U E T T.

Bey Männern welche

Aus der Zauberflöte des Herrn Mozart.

Damina.

Papageno.

Cembalo.

freun, wir le - ben durch die Lieb al - lein, wir le - ben durch die Lieb al - lein.

freun, wir le - ben durch die Lieb al - lein, wir le - ben durch die Lieb al - lein.

Die Lieb ver - süß - set je - de Pla - ge, ihr o - pfert je - de Kre - a - tur,  
sie würzet

un - sre Le - bens - ta - ge, sie wirkt im Krei - se der Na - tur, ihr ho - her Zweck zeigt deut - lich

ihr ho - her Zweck zeigt deut - lich

an, nichts ed - lers sey, als Weib und Mann, nichts ed - lers sey, als Weib und Mann.

an, nichts ed - lers sey, als Weib und Mann, nichts ed - lers sey, als Weib und Mann.

Mann und Weib, und Weib und Mann, Mann und Weib und Weib und Mann,

Mann und Weib, und Weib und Mann, Mann und Weib und Weib und Mann,

rei - cheu an die Gott - heit an. Mann und Weib und Weib und Mann rei - chen an die

rei - chen an die Gott - heit an. Mann und Weib und Weib und Mann rei - chen an die

Gott - heit an — — — die Gott - heit an — — — die Gott - heit  
Gott - heit an, an die Gott - heit an, an die Gott - heit

an.  
an.

Four empty musical staves, two in treble clef and two in bass clef, arranged in a grand staff format. They are positioned below the second system of the musical score.

T E R Z E T T.

Zum Ziele führt dich diese Bahn,

Aus der Zauberflöte des Herrn Mozart.

Andante.

1ster Knabe.

Zum

2ter Knabe.

Zum

3ter Knabe.

Zum

Cembalo.

Zie - le führt dich die - se Bahn, doch mußt du Jüng - ling männ - lich sie - gen, drum hö - re uns - re

Zie - le führt dich die - se Bahn, doch mußt du Jüng - ling männ - lich sie - gen, drum hö - re uns - re

Zie - le führt dich die - se Bahn, doch mußt du Jüng - ling männ - lich sie - gen, drum hö - re uns - re

(Tamino.)

War - nung an, sey stand - haft, duld - sam und ver - schwie - gen. Hol - de Klei - ne, sa - get

War - nung an, sey stand - haft, duld - sam und ver - schwie - gen.

War - nung an, sey stand - haft, duld - sam und ver - schwie - gen.

an, — ob ich Pa - mi - nen ret - ten kann? Dieß kund zu thun steht uns nicht an, sey

Dieß kund zu thun steht uns nicht an, sey

Dieß kund zu thun steht uns nicht an, sey

standhaft, duldsam und ver - schwiegen; be - den - ke dieß, kurz, sey ein Mann, dann, Jüngling,

standhaft, duldsam und ver - schwiegen, be - den - ke dieß, kurz, sey ein Mann, dann, Jüngling,

standhaft, duldsam und ver - schwiegen, be - den - ke dieß, kurz, sey ein Mann.

wirst — — du männlich sie - gen, dann, Jüngling wirst — — du männlich sie - gen.  
 wirst — — du männlich sie - gen, dann, Jüngling, wirst — — du männlich sie - gen.  
 dann, Jüng - ling, wirst du männlich sie - gen, dann, Jüng - ling, wirst du männlich sie - gen.

R E C I T A T I V.

Die Weisheitslehre dieser Knaben

Aus der Zauberflöte des Herrn Mozart.

*Tamino.*

Die Weisheits - leh - re die - ser Kna - ben sey e - wig mir ins Herz ge - gra - ben. Wo bin ich nun?

*Cembalo.*

Was wird mit mir? Ist dies der Sitz der Göt - ter hier? Es zeu - gen die Pforten, es zeu - gen die Säu - len,

*Allegro.*

daß Klug - heit und Ar - beit und Kün - ste hier weilen; wo Thä - - tigkeit thro - net, und

## Allegro affai.

Müß - - siggang weicht, er - hält sei - ne Herrschaft das La - ster nicht leicht. Ich wa - ge mich

mu - thig zur Pfor - te hin - ein, die Ab - sicht ist e - del und lauter und rein

Er - zit - tre feiger Bö - sewicht! Pa - mi - nen ret - ten, Pa - mi - nen retten ist mir Pflicht.

(Er geht rechts an die Thür, man hört eine Stimme von innen.)

Zu - rück! Zu - rück? Zu - rück?

Tam.

(er geht zur linken Pforte,  
eine Stimme von innen.)

so wag ich hier mein Glück! Zu - rück! Auch

(sieht sich um.)

(Er klopft: ein alter Priester erscheint.)

hier ruft man zu - rück. Da seh ich noch ei - ne Thür! vielleicht find' ich den Eingang hier.

Priester.

Tam.

Wo willst du küh - ner Fremd - ling hin? was suchst du hier im Hei - lighthum? Der Lieb' und

Andante a Tempo.

Priest.

Tu - gend Ei - gen - thum. Die Wor - te sind vom ho - hem Sinn! Al - lein, wie willst du die - se fin - den? Dich lei - tet

*Tam.* *Pr.*

Lieb und Tu - gend nicht, weil Tod und Rache dich ent - zünden. Nur Ra - che für den Bö - se - wicht. Den wirst du wohl bey uns nicht

Adagio a Tempo.

*Tam.* *Pr.* *Tam.*

fin - den. Sa - ra - stro herrscht in die - sen Gründen? Ja, ja! Sa - ra - stro herr - schet hier. Doch in dem

*Pr.* *Tam.*

Weisheits - tem - pel nicht? Er herrscht im Weisheits - tem - pel hier. So ist denn al - - - les Heu - che -

(will gehn.) *Pr.* *Tam.*

ley! Willst du schon wieder gehn? Ja, ich will gehn, froh und frey — wie eu - ren Tem - pel sehn.

*Pr.* *Tam.*

Er-klär dich nä-her mir, dich täufchet ein Be-trug. Sa - ra - stro woh - net hier, dies

*Pr.*

ist mir schon ge - nug. Wenn du dein Le - ben liebst, so re - de, blei - be da! Sa - ra - stro haf - fest

*Tam.* *Pr.* *Tam.*

du? Ich haß ihn e - wig, ja. — Nun gieb mir dei - ne Grün - de an? Er ist ein Unmensch, ein Ty-

*Pr.* *Tam.*

rann. Ist das was du ge - sagt er - wiesen? Durch ein un - glücklich Weib be - wie - fen, die Gram und Jammer nie - der-

*Pr.*

drückt. Ein Weib hat al-so dich be-rückt? Ein Weib thut we-nig, plaudert viel. Du Jüngling glaubst dem Zungen-spiel?

*Tam.*

O leg-te doch Sa-ra-stro dir die Ab-sicht sei-ner Handlung für. Die Ab-sicht ist nur all-zu klar; riß nicht der

*Pr.* *Tam.*

Räu-ber, ohn' Er-bar-men, Pa-mi-nen aus der Mut-ter Ar-men? Ja, Jüngling! was du sagst, ist wahr. Wo ist sie,

*Pr.*

die er uns ge-raubt? Man o-pfer-te vielleicht sie schon? Dir dies zu sa-gen, theu-rer Sohn! Ist je-tzund

*Tam.* *Pr.* *Tam.*

mir noch nicht er - laubt. Er - klär dies Rätthel, täusch mich nicht. Die Zun - ge bin - det Eid und Pflicht. Wann al - so

*Pr.* *Andante.* *(geht ab.)*

wird die De - cke schwinden? So bald dich führt der Freundschaft Hand, ins Hei - lighthum zum ew - gen Band.

*Tam.* *(Chor von innen.)*

O ew'ge Nacht! wann wirst du schwinden? wann wird das Licht mein Au - ge fin - den? Bald,

*Tam.*

bald Jüngling, o - der nie. Bald, bald sagt ihr, o - der nie? Ihr Un - sicht - ba - ren

(Chor von innen.)

fa - get mir! lebt denn Pa - mi - na noch? Pa - mi - na, Pa - mi - na le - bet noch. Sie lebt? sie lebt? Ich

*Tam.*

*fp*

(nimmt seine Flöte heraus.)

dan - ke euch da - für. O wenn ich doch im Stan - de wä - re, All - mächti - ge! zu eu - rer Eh - re, mit je - dem To - ne meinem

*f*

Dank zu schildern, wie er hier, hier ent - sgrang.

A R I A

Wie stark ist nicht dein Zauberton,

Aus der Zauberflöte des Herrn Mozart.

Andante.

Tamino.

Cembalo.

Wie stark ist nicht dein Zauberton, weil hol - de

Flö - te, hol - de Flö - te, durch dein Spie - len, selbst wil - de Thie - re Freu - de füh - len.

Wie stark ist nicht dein Zau - ber - ton!

weil hol - de Flö - te, durch dein Spie - len, hol - de Flö - te, durch dein Spie - len, selbst

wil - de Thiere Freu - de, doch, nur Pa - mi - na, nur Pa - mi - na bleibt da - von — nur Pa - mi - na bleibt da -

von, Pa - mi - na, Pa - mi - na,

hö - re, hö - re mich. Um-

sonst, um-sonst, wo? wo? wo? ach! wo? wo find ich dich.

Ha, das ist Pa-pa-ge-nos Ton.

Viel - leicht sah er Pa - mi - nen schon, viel - leicht eilt sie mit ihm zu

mir, viel - leicht, viel - leicht, führt mich der Ton zu ihr, führt mich der Ton zu ihr, führt

mich, — führt mich der Ton — zu — ihr.

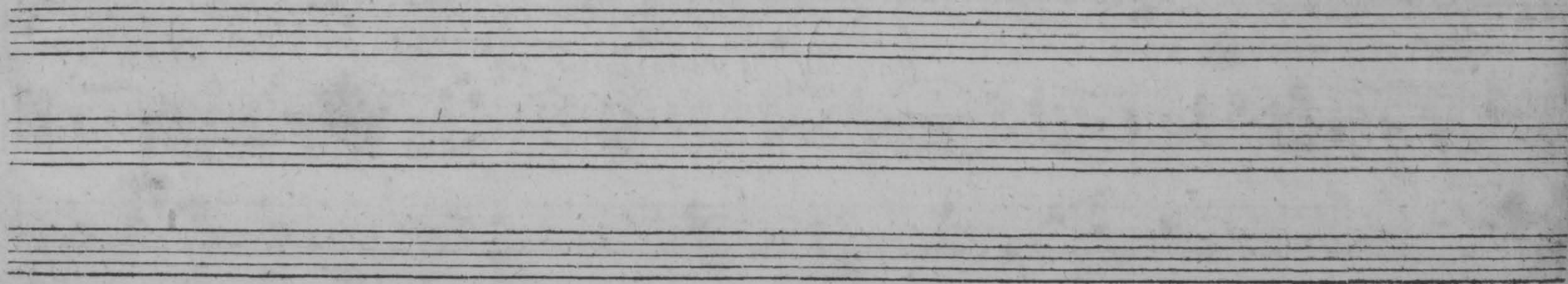

## T E R Z E T T.

Schnelle Füße, rascher Muth,

## Aus der Zauberflöte des Herrn Mozart.

Andante.

*Pamina.*

Schnelle Fü-ße, rascher Muth, schützt vor Fein - des List und Wuth; fän - den wir Ta - mi - no

*Papageno.*

Schnelle Fü-ße, rascher Muth, schützt vor Fein - des List und Wuth: fän - den wir Ta - mi - no

*Cembalo.*

doch, sonst er - wischen, sonst er - wischen sie uns noch. Fänden wir Ta - mi - no doch! sonst er - wischen, sonst er - wischen sie uns

doch, sonst er - wischen, sonst er - wischen sie uns noch. Fänden wir Ta - mi - no doch! sonst er - wischen, sonst er - wischen sie uns

noch. Hol - der Jüng - ling!

noch. *Stil - le! stil - le! stil - le! stil - le! ich kanns bes - ser.* *(pfeift.)*

*(pfeift.)* Welche Freu - de ist wohl grö - ßer, Freund Ta -

*(Tamino antwortet.)* Welche Freu - de ist wohl grö - ßer, Freund Ta -

*Tam.*

mi - no hört uns schon; hieher kam der Flö - ten - ton! welch ein Glück, wenn ich ihn fin - de; nur geschwinde, nur geschwinde, nur ge -

mi - no hört uns schon; hieher kam der Flö - ten - ton! welch ein Glück, wenn ich ihn fin - de; nur geschwinde, nur geschwinde, nur ge -

schwinde. Welch ein Glück, wenn ich ihn fin-de; nur ge - schwinde, nur ge - schwinde, nur ge - schwinde, nur geschwinde, nur ge -

schwinde. Welch ein Glück, wenn ich ihn fin-de; nur ge - schwinde, nur ge - schwinde, nur ge - schwinde, nur geschwinde, nur ge -

*sf p sf p sf p*

schwinde, nur geschwinde, nur ge - schwinde. *Monof.* **Allegro.**

schwinde, nur geschwinde. Nur ge - schwinde, nur geschwinde, nur ge - schwinde. Ha! hab ich euch noch er - wischet.

Nur herbey mit Stahl und Ei - sen: wart, ich will euch Mores weisen, Mores weisen, Mores wei - sen. Den Mo - no - sta - tos be -

*sf p f sf p cres - cendo f sf p*

*Pamina.*  
Ach, nun ißt mit uns vor-bey.

*Papag.*  
rück-! nur her - bey mit Band und Stricken! he! ihr Scla - ven, kommt her - bey! Ach, nun ißt mit uns vor - bey!

*Monst.*  
He, ihr

*Papag.*  
Sclaven, kommt her - bey! Wer viel wagt, wer viel wagt, wer viel wagt, gewinnt oft viel, komm du schönes Glocken - spiel, laß die

Glöckchen klingen, klingen, daß die Oh - ren ih - nen sin - gen.

# G L O C K E N S P I E L.

Das klinget so herrlich,

Aus der Zauberflöte des Herrn Mozart.

Coro.

Cembalo.

Das klin-get so herrlich, das klin-get so schön, tralla la la la la - la la la

Das klin-get so herrlich, das klin-get so schön, tralla la la la la - la la la

lal - la la lal - la la lal - la la; nie hab ich fo etwas ge - höret noch ge - fehn, tralla lal - la la la lal - la la la

lal - la la lal - la la lal - la la; nie hab ich fo etwas ge - höret noch ge - fehn, tralla lal - la la la lal - la la la

lal - la la lal - la la la la la; nie hab ich fo et - was ge - hö - ret noch ge - fehn, tralla la la la la

lal - la la lal - la la la la la; nie hab ich fo et - was ge - hö - ret noch ge - fehn, tralla la la la la

lal - la la la lal - la la lal - la la la la la.

lal - la la la lal - la la lal - la la la la la.

*Pamina.*

Könnte jeder bra-ve Mann sol-che Glöckchen fin-den, sei-ne Feinde wür-den dann oh-ne Mühe schwin-den,

*Papageno.*

Könnte jeder bra-ve Mann sol-che Glöckchen fin-den, sei-ne Feinde wür-den dann oh-ne Mühe schwin-den,

*Cembalo.*

und er leb-te oh-ne sie in der be-sten Har-mo-nie, in der be-sten, be-sten Har-mo-nie,

und er leb-te oh-ne sie in der be-sten Har-mo-nie, in der be-sten Har-mo-nie,

nur der Freundschaft Har-mo-nie mildert die Be-schwer-den, oh-ne die-se Sym-pa-thie ist kein Glück auf Er-den.

nur der Freundschaft Har-mo-nie mildert die Be-schwer-den, oh-ne die-se Sym-pa-thie ist kein Glück auf Er-den.

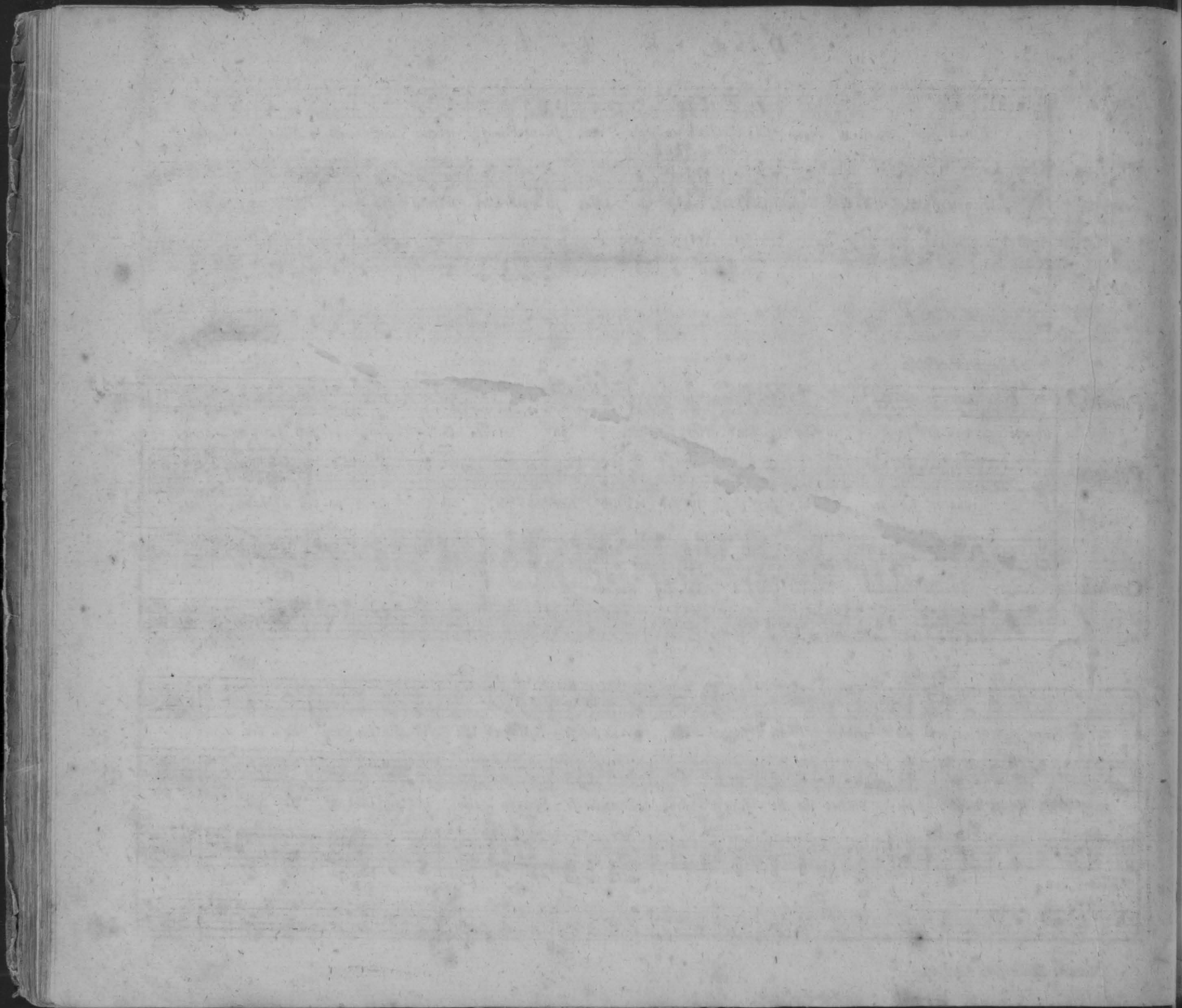

C H O R.

Es lebe Sarastro,

Aus der Zauberflöte des Herrn Mozart.

Allegro maestoso.

Chor von innen.

Pamina.

Es le-be Sa-ra-stro, Sa-ra-stro le-be!

Papageno.

Es le-be Sa-ra-stro, Sa-ra-stro le-be! Was soll das be-deu-ten? Ich

Cembalo.

Pamina.

O Freund, nun ist's um uns ge-than! dies kündigt den Sa-ra-stro an.

zittere, ich be-be.

O, wär ich ei-ne Maus, wie

wollt' ich mich ver-ste-cken, wär ich so klein wie Schmecken: so kröch ich in mein Haus— Mein Kind, was werden wir nun

Die Wahr-heit! die Wahr-heit! wär sie auch Ver-bre-chen.  
sprechen?

Chor.  
Es le-be Sa-ra-stro, Sa-ra-stro soll le-ben,  
Es le-be Sa-ra-stro, Sa-ra-stro soll le-ben,

er ist es, dem wir uns mit Freu - den er - ge - ben! stets mög er des Le - bens als stets

er ist es, dem wir uns mit Freu - den er - ge - ben! stets mög er des Le - bers als stets

*tr*

*p*

Wei - ser sich freun, stets mög er des Le - bens als Wei - ser sich freun. Er ist un - ser Ab - gott, dem al - le sich weihn, er mög er des Le - bens als Wei - ser sich freun.

Wei - ser sich freun, stets mög er des Le - bens als Wei - ser sich freun. Er ist un - ser Ab - gott, dem al - le sich weihn, er mög er des Le - bens als Wei - ser sich freun.

ist un - ser Ab - gott, dem al - le sich weihn, dem al - le sich weihn, dem al - le sich weihn.

ist un - ser Ab - gott, dem al - le sich weihn, dem al - le sich weihn, dem al - le sich weihn.

*tr*

Pamina.  
Herr, ich bin zwar Ver-

Larghetto.

bre - che - rin! Ich woll - te dei - ner Macht ent - flieh. Al - lein, die Schuld ist nicht an mir! — Der bö - se

Sarast.  
Mohr verlangte Lie - be, darum, o Herr! entfloh ich ihm. Steh auf, er - hei - tre dich, o Lie - be! denn

oh - ne erst in dich zu drin - gen, weiß ich von dei - nem Herzen mehr. Du lie - best ei - nen

an - dern sehr, ei - nen an - dern sehr. Zur Lie - be will ich dich nicht zwin - gen; doch geb ich

dir die Frey - heit nicht. Zur Lie - be will ich dich nicht zwingen, doch, doch geb ich

*Pam.*  
dir die Frey - heit nicht. Mich ru - fet ja — — die Kin - des - pflicht, denn mei - ne

*Sarast.* *Pam.*  
Mut - ter, steht in mei - ner Macht, du wür - dest um dein Glück ge - bracht, wenn ich dich ihr in Hän - den lie - se. Mir

*Sarast.*

klings der Mutter-name fü - ßes sie ist es, sie ist es - Und ein stol-zes Weib. Ein

*Recitat.*

Mann muß eu - re Herzen lei - ten, denn oh - ne ihn pflegt je - des Weib aus ih - rem Wir - kungskreis zu schreiten.

Five sets of empty musical staves, each consisting of a treble clef staff and a bass clef staff, arranged vertically.

## F I N A L E.

Nun stolzer Jüngling, nur herbey!

## Aus der Zauberflöte des Herrn Mozart.

Allegro.

Finale.

Monof.

Nun stol - zer Jüng - ling, nur her - bey! Hier ist Sa-

Cembalo.

Pamina.

Er ist's.

Ich glaub es kaum.

Er

Tam.

ra - stro, un - ser Herr.

Sie ist's.

Sie ist's.

*Pam.*  
 ist's. *Tam.* Es schling mein Arm sich um ihn her,  
 Es ist kein Traum. Es schling mein Arm sich um sie

*Chor.*  
 und wenn es auch mein En - de wär. Was soll das heißen?  
 her, und wenn es auch mein En - de wär. Was soll das heißen? *Monof.* Welch ei - ne Dreifigkeit! Gleich aus ein -

*(er trennt sie.)* *(kniel.)*  
 an - der; das geht zu weit. Dein Sla - ve liegt zu dei - nen

Fü - ßen, laß den ver - weg - nen Frev - ler bü - ßen. Be - denk, wie frech der Kna - be ist! durch die - ses

*fp fp*

felt - nen Vo - gels List, wollt er Pa - mi - na dir ent - füh - ren; al - lein, ich wußt ihn aus - zu - spüh - ren.

*fp fp*

*Sarast.*  
Du kennst mich, mei - ne Wach - sam - keit — Ver - dient, daß man ihr Lor - beer streut!

He! gebt dem Eh - renmann so - gleich, Schon dei - ne Gna - de macht mich reich, Nur sie - ben und

*Monof.* *Sarast.*

sie - ben - zig Soh - len - streich. Ach Herr! ach Herr! den Lohn ver - hofft ich

*Monof.*

nicht. Nicht Dank! es ist ja mei - ne Pflicht. Es le - be Sa - ra - stro, der gött - li - che

*Sarast.* *Chor.* *Sotto voce.* *f*

Es le - be Sa - ra - stro, der gött - li - che

*Sotto voce.*

Wei-se, er loh-net und stra-fet, in ähn-li-chem Kreise. Recitat.

Wei-se, er loh-net und stra-fet, in ähn-li-chem Kreise. Sarast.

Führt die-se beyde

*Adagio a Tempo.*

Fremd-lin-ge in unsern Prüfungs-tempel ein. Be-decket ih-re Häupter dann - Sie müß-sen erst ge-rei-nigt seyn.

*Presto. Chor.*

Wenn Tu-gend und Ge-rechtig-keit der Großen Pfad und Ruhm be-

Wenn Tu-gend und Ge-rechtig-keit der Großen Pfad und Ruhm be-

streut, mit Ruhm be - streut, mit Ruhm be - streut, mit Ruhm be - streut, mit Ruhm be - streut; dann ist die Erd' ein Him - mel -  
dann ist die Erd' ein Him - mel -

streut, mit Ruhm be - streut, mit Ruhm be - streut, mit Ruhm be - streut; dann ist die Erd' ein Him - mel -

reich, dann ist die Erd' ein Himmel - reich, und Sterb - li - che den Göttern gleich, und

reich, dann ist die Erd' ein Himmel - reich, und Sterb - li - che den Göttern gleich, und  
dann ist die Erd' ein Him - mel - reich, und Sterb - li - che den Göttern gleich,

Sterb - li - che den Göt - tern gleich; dann ist die Erd' ein Himmel - reich, und Sterb - li - che den

Sterb - li - che den Göt - tern gleich; dann ist die Erd' ein Himmel - reich, und Sterb - li - che den

Göt - tern gleich; dann ist die Erd' ein Him - mel - reich und Sterb - li - che den Göt - tern

Göt - tern gleich; dann ist die Erd' ein Him - mel - reich und Sterb - li - che den Göt - tern

gleich, den Göt - tern, den Göt - tern gleich, den Göt - tern, den

gleich, den Göt - tern, den Göt - tern gleich, den Göt - tern, den

Göt - tern gleich, den Göt - tern gleich, den Göt - tern gleich, den

Göt - tern gleich, den Göt - tern gleich, den Göt - tern gleich, den

