

# ATTO SECONDO

## PRELUDIO.

And.<sup>te</sup> Sostenuto e molto Espressivo.

*pp dolciss e legatiss.*

*cres. e rit. mf sostenendo*

*con espress. rall. calando molto p tranquillo cres.*

*mf cres. e anim. cres. ancora f un poco rit.*

*A Tempo Sostenendo 3 mp con abbandono*

*p rall. e dim. pp rall. molto A tempo dolcissimo*

rit. <mf rall.      rall. assai e dim. fino al ...      rall.      pp

All.<sup>to</sup> con un poco di moto.      *leggermente marcata la minima*

pp un poco stacc.      pp con grande semplicità

pp

pp      pp      stacc. leggero

sempre stacc.

e spigliato

pp      stacc.      p

pp sempre stacc. cres.      cres. e rall.

*p*

Be-be-ne!

*A Tempo, come prima.*

*dim. e rall. Ancora pp staccato pp*

( leggendo )

I due fia-fia-schi

po-po-po-sa-te quà!

«Es-

-sen-za fi-gli ma-schi!» «Be-bezzi e sa-ni-tà!»

Or giù a far nu-nu-mero,

*pp stacc.*

*pp stacc.*

*p*

T a pa - rer ta - tan - ti, per dar la po - po -

T - pol - ve - re ne - gli occhi agli ignoran - ti !

*cres. e rall.* *dim. e rall. ancora* *A tempo.* *anche più p di prima*  
*p* *pp stacc.* *pp*

*pp*

*ppp* *pp* *pp*

I.<sup>o</sup> Tempo. And.<sup>te</sup> Sostenuto.

ROSAURA.

Recit.

I.<sup>o</sup> Tempo. And.<sup>te</sup> Sostenuto.

*pp dolciss.*

Flo.

Musical score for Florindo's recitative and piano accompaniment. The recitative part is in common time (C) and includes the lyrics: ". rin.do! A. nima!... A. Si; soni . o! A. mo. re mi . . o!.....". The piano accompaniment includes dynamics *pp* and *p*.

*cres. con*

. rin.do!

A. nima!...

A.

FLORINDO. *p dolce*

*espress.*

Si; soni . o!

A. mo. re mi . . o!.....

*pp*

*p*

*sentimento*

*sost. e dim.*

Musical score for Florindo's recitative and piano accompaniment. The recitative part is in 2/4 time and includes the lyrics: ". mo . re,..... vi - ta mi - a !... Un ba - cio! Un". The piano accompaniment includes dynamics *p* and *mf*, and performance instructions: *p cres. con anima ed espress. rit. un poco*.

. mo . re,..... vi - ta mi - a !...

Un ba - cio!

Un

*p*

*p cres. con anima ed espress. rit. un poco*

All.<sup>o</sup> Moderato .

COLOMBINA .

*f* In pie - di, e vi - a, e vi - a!  
 ( interrompendosi )  
 ba - cio !

All.<sup>o</sup> Moderato .

*mf* *cres.* *cres.* *f*

*f* In pie - di, e

*incalz.* *f*

And. Sost.

*f* vi - a! In pie - di, e vi - a!  
 ( supplicante ) *molto sost.*  
 FLOR . *P dolce* *mf* *3* *3*  
 U - na pa - ro - la!...

And. Sost.

*mf* *doloroso* *Sost. molto* *rall.*

*p dolce supplicante*

ROS. So - la!

*a piacere*

O - nesto e presto!

*A tempo*

*p tranquillo*

*molto*

**A Tempo - Con un poco di anima.**

**A Tempo - Con un poco di anima.**

*sentito*

*mf*

*pp subito e rall.*

*rall.*

**And.<sup>te</sup> semplice non sostenuto.**

FLOR. *p* Per a - ver - ti vi - ci - na que - sta se - ra gui.do la

**And.<sup>te</sup> semplice non sostenuto.**

*p dolce e semplice*

F

dan - za e bat - to la fur - la - na; ..... tu, quandoin.

*p*

*p dolce*

F

- cal - za in - tor - no la mat - ta - - na, ..... guarda i miei

(terramente) *3*

*3*

*3*

*cres.*

ROS .

*p con affetto*

oc - - - chi!... Ho dentrou - na pre - ghie - - ra.

*a tempo*

*un poco rull.*

R

*Un poco più.* *3* *3*

tu guar - da ne' miei, o me - sto a - man - te, ho dentro di - si .

*Un poco più.*

*p m.d.*

*cres.*

*cres. rit.* *I.<sup>o</sup> Tempo = sentito.*

R *an - ze tan - te... tan - te!* *Non a - spett - iam, Florin - do, questa*

*I.<sup>o</sup> Tempo.*

*cres. m.d. rit. m.d. sentito*

*cres. Sostenendo* *mf con sentimento* *rit.*

R *se - - ra! Di - ciam la di - si - an - za e la pre - ghie - - -*

*mf cres. Sostenendo* *mf rit.*

**Un poco meno .**

R *- ra ...* *con calore* *Ma - i!...* *ma - i!...*

*FLOR.* *mf* *S'io ti per - des - si?... non più ve - der - ti? A .*

*cres. con anima*

**Un poco meno .**

*mf* *cres. con anima* *sentito*

R  
no !... no !... giu - ro, ma - i!

F  
\_ mar - ti?... Re - spi - rar - ti?... I - do - la - trar - ti?... Nè

*cres. sempre* *cres. ancora. rit.*

*cres. sempre* *cres. ancora. rit.* **f**

F  
più sen - tir mi in - tor - no..... il tu - o de - si - de - rio che mi.

*Sost.<sup>o</sup> molto. tenero e dolente* *pp sempre sost.<sup>o</sup>*

*Sost.<sup>o</sup> molto.* *fp legato* *pp* *pp sempre sost.<sup>o</sup>*

F  
\_ ne - bria..... co - me l'ef - flu - vio d'un giar - di - no im -

*p rit.* *3* *rubando molto*

*p rit.* *3* *p rubando molto*

ROS. **A Tempo - Sostenuto. p** *rall.*

ROS. **A Tempo - Sostenuto. p** *rall.*

No, mio Florin - do!

*mf Sost. e doloroso*

- men - so ?... A tal cru - del pen -

**A Tempo - Sostenuto.**

*p* *rall. senza crescere*

R *p* *sottovoce* *3*

Ta - ci !...

F *p* *3* *3*

- sie - ro ..... io mi sen - to mo - ri - re!

*mf* *p* *pp rit.*

R *p*

Ta - ci !... Io

*dolce*

*rall. .... sempre rall. e dim.*

*pp*

Andantino.

*un poco affrett*

*un poco rit. a tempo - tranquillo*

*p*

R

son per la tua vi - ta de - sti - na - ta, tu ben lo

Andantino.

*a tempo - tranquillo*

*pp*

*un poco affrett*

*un poco rit.*

*pp*

*rit.*

*a tempo*

*p*

R

sa - i! Ro - sau - ra da Florin - do se - pa -

R

- ra - ta? Ah, no, giam - ma - - i! Ro -

*cres. e anim.*

*mf*

R

- sau - ra è di Flo - ria - do! sem - pre! Di - o mi fè tua

*mf legato.*

*cres e anim.*

*mf*

*Sostenutissimo con passione.*

R  
co - - - sa! Io so - no il tuo de - stin, tu sei il

*f* *p* *rall.*

*Sostenutissimo.* *con passione* *p* *rall.*

*m.s.* *m.s.*

R  
*con abbandono* *a tempo - deciso* *f* mi - o! sa - rò tua spo - - sa!  
FLOR. Ma se mai va - na

*Con moto.*

R  
*a tempo - deciso* *Con moto.*

*con abbandono* *f* *m.s.* *f*

R  
*f rit.* *f* Eb - be - ne, - - - fuggirem! - - -

F  
fos - - se la pol - ve - ri - na?

*col canto molto* *f*

*Andante Appassionato.*

R  
F

*con trasporto* *a tempo*

**ff** O mia di - vina inna - mo - ra - ta, è que - sta la pre - ghie - ra che tre - ma ne' miei

*Andante Appassionato.* *a tempo*

**ff** *molto rit.* *meno rit.* *rit.*

R  
F

*amorosamente* *a tempo* *cres. con anima*

*p* È questa, è questa, amo - re mi - o, la di - si -

*rit.* *con anima* *3*

oc - chi! ..... E la spe -

*a tempo* *cres. con anima*

*f* *p rit.* *p*

R  
F

*rit.* *f* *3* *affrett.* *3*

*f* an - za ch'ar - de il mio cuo - re d'u - na fiam - ma ve -

*f* ran - za ch'ar - de il mio cuo - re d'u - na fiam - ma ve -

*rit.* *affrett.* *f*

Animato .

R

ra ! .....

F

ra ! .....

Animato .

*f*

*cres.*

*cres. ancora e incalz.*

*anim. sempre più*

*rit.*

*rit. assai*

*ff*

*I.º Tempo. Sost.*

*A Tempo*

*rit.*

ROS. *Sost.* *p*

Do - ve?

FLOR. *p* *p* *p*

An - drem?... Non so... Non

*Sost.*

*calmissimo* *p*

*pp* *dolciss.* **Andante Amoroso .** *pp*

so!..... Col - - ma di fiorie in can - ti è il.....

**Andante Amoroso .**

*p* *pp* *legatiss.*

*sost. e dolce*

mon - do e - ter - na pa - tri - a; e il pra - to o - gno - ra il

*pp* *sost.*

*dolciss.*

*pp*

ROS.

Col - ma di fiori in.

*un poco rit.*

F

ta - la - mo è dei li - be - ri a - man - ti.

*un poco rit. pp*

*pp dolciss.*

*pp*

R

- can - ti è il ..... mon - do e - ter - na pa - tri - a, e il

*pp*

*sost. e dolce.*

*un poco rit.*

R

pra - to o - gno - ra il ta - la - mo è dei li - be - ri a - man - ti. *ravvivando un poco*

FLOB.

Se .....

*un poco rit.*

*sost. e dolce*

*pp*

*pp*

*cres.* *mf con anima*

F  
 l' o - ri - uol d' a - mo - re segna sempre quel l' o - ra, sul qua -

*ravvivando un poco* *cres.* *mf con anima*

*delicato un poco rall.*

ROS.  
 Se - gna sem - - - pre quel -

F  
 - dran - - - te del co - re

*pp* *pp un poco rall.*

*a tempo* *pp un poco rall.* *sentito con anima*

R  
 - l' o - ra, mai l' o - ra si sco - lo - ra... mai l' o -

*mf* *sentito con anima*

F  
 mai l' o - ra si sco - lo - ra... mai l' o -

*a tempo* *mf* *m.s.* *p* *pp* *pp un poco rall.*

*rall. dim. e rall.*

*pp*

R  
ra si sco - lo - ra, ah!..... ma - i si sco - lo - ra... Ah!.....

F  
ra si sco - lo - ra, ah!..... ma - i si sco - lo - ra...

*rit.* **I.<sup>o</sup> Tempo.** *pp dolciss.*

*un poco cres.*

R  
..... Ah!..... Co - me l'au - gel sul ra - mo di -

F  
..... Ah!..... Co - me l'au - gel sul

**I.<sup>o</sup> Tempo.** *ppp dolciss.* *un poco cres.*

R  
rem per o - gni vi - a, di - rem..... per o - gni

F  
ra - mo di - rem..... per o - gni vi - a,

*sempre cres.*

*Sost.<sup>o</sup>*

R  
rem per o - gni vi - a, di - rem..... per o - gni

F  
ra - mo di - rem..... per o - gni vi - a,

*sempre cres.*

*cres. sempre*

*Sost.<sup>o</sup>*

R  
rem per o - gni vi - a, di - rem..... per o - gni

F  
ra - mo di - rem..... per o - gni vi - a,

*rit.*  
*f*

*mf rit.* *rit. f* *A tempo Sost.<sup>o</sup>* *ff rall.* 235

R vi - a lan-ti-ca po-e-si - a, nuo - va ed e.

F direm lan-ti-ca po-e-si - a, nuo - va ed e.

*m. s. mf rit.* *m. s.* *7* *cres. rit.* *A tempo Sost.<sup>o</sup>* *f* *ff rall.*

*f dim. subito* *p*

R - ter - na: T'a - mo!.....

F - ter - na: T'a - mo!..... *rall.*

*rit.* *f* *p subito* *rall. molto* *mf* *p* *rall. ancora*

*m. d.*

*Opp. Ah!*

R *pp* t'a - mo!

F *Opp. Ah!* *pp* t'a - mo!

*pp rall. moltissimo* *m. s. ppp*

*pp* *pp*

All.<sup>o</sup> Ritenuto.

R *f* Ad . di . o !.....

COL . *f* Vien gen . te !... Vi . a !... Pre . sto !...

F *f* Ad . di . o !..... Di

All.<sup>o</sup> Ritenuto.

*mf*

*f*

R *rit.* ( bacio ) *a tempo - Allegro*

F ( bacio ) vo . lo !...

*f* *p* *p* *f* *a tempo - Allegro*

*f*

ARL. Lo stesso tempo .

*f* Due ba - ci..... *p* e un ses - so so - lo ?!

Lo stesso tempo .

*animando*

*p* All.<sup>to</sup> con spirito .

*mf* La piacen - te don - net.ta! Un' av.ven - tu - ra?... Un pò di to - e -

All.<sup>to</sup> con spirito .

*mf* *animando* *p* *p stacc.*

*A* - let.ta!

*p* *p* *stacc.* *cres.*

*cres. ed anim.* *f* *p* *p* *rit.* *p* *rit.*

A *f* Don Ar-lecchi no son; ..... *p* d'al-ta no-bi-le-a;

All.<sup>to</sup> assai rit.

A *p* vi-ag-gioe cam-mi-no in-co-gni-to in li-vre-a;

*un poco rit.*

A *a piacere con caricatura* ma, no-bi-lo-ne, *rit.* *f a tempo* ho cen-to-mi-la e un quar-to;

A *p affrett.* il mio bla-so-ne è in ri-ta-gli di sar-to; *mf un poco sostenuto* e bril-la al.

*p affrett.* *mf*

*cres. e rit.* *p a tempo*

A *3* *3*

l'occhio... come un pri\_sma di ve\_tro e, ognor Bat\_toe\_chio e da\_vantie di.

*cres. e rit.* *a tempo p*

*Rec?*

A die\_tro! Qui

*p* *p* *p*

*8*

*a piac.* (*un poco (poi, con importanza) di pausa*) **Grandioso.**

A so - no... am\_ba\_scia\_to - re..... del Ca\_pi - ta\_no...

**Grandioso.**

*ff*

*p* *rall. molto* *a tempo*

A *8*

A\_lia\_s..... le\_gal mez - zano!...

*dim.* *p rall.* *rall. molto* *a tempo p*

*lunga ten.* **Un poco Sost<sup>o</sup>**  
*dolce ed elegante*

A

Io son l'a - mo - re!.....

**Un poco Sost<sup>o</sup>**

A

..... Al - la bel - la Ro - sa - u - ra m'in via il più grangerie - ro a dir di un cuor sin -

A

*un poco rit.* *rall.* *a tempo* **f**  
ce - ro so - a - ve re - per - to - rio! An.

*rall.* *rall.* *a tempo* *p* *p* *p*

*un poco rit.*

A

**I.<sup>o</sup> Tempo.** *p un poco affrett.* *cres. e rit.*  
da - te, o mia sim - pa - ti - ca, por - ta - te la pro - po - sta! Ar. lec. chi.

**I.<sup>o</sup> Tempo.** *p* *p un poco affrett.* *cres. e rit.*

*rall.* *un poco di pausa a tempo con spigliatezza*

*p*

A

nis - simo ..... qui atten - de la ri - spo - sta!

*col canto a tempo*

*rall.* *p* *p* *p*

**Un poco Sost.<sup>to</sup> come prima.**

*ten. lunga sentito ma dolce*

*a tempo*

*p*

COL.

*Rec.<sup>o</sup>*

*p* O - sti - na - ti - ric -

*mf dim. subito*

*a piac. sostenendo*

*p*

C

cet - ti!... Il Du - ce a - spet - ta? A - spet -

*ritard. assai (con galanteria)*

*p*

ARL.

*p*

A - spet - ta!

*col canto pp*

I.<sup>o</sup> Tempo

C  
- ti!.....

A  
*un poco di pausa* *deciso*  
A - spet - ti

*I.<sup>o</sup> Tempo*  
8

*mf deciso*

**Allegretto.**

A  
Ma la pro - - po - sta è in doppio o - ri - gi - na - le, u - no a Ro -

**Allegretto.**

*p*

*p con grazia e sostenuto*

COL.

A  
- sa - u - ra vostra pa - dron - ei - na, e l'al - tro..... il vo - stronome?

*rit.* *p a piacere*

Co.lom.

*rit.*

C

bi - na.

A

*f con slancio*

È vo - stro, Co - lombi - na De - Cu - ci -

*pp col canto*

*f col canto*

C

*f lunga* *dim. subito* **And.<sup>te</sup> un poco Sostenuto.** *f con caricatura* *esagerando con grande comicità* **p**

Cie - lo!... Ri - spondo: Un uo - mo

A

*rall. assai*

na!

*dim. subito* **And.<sup>te</sup> un poco Sostenuto.**

*f* *rall. assai* **p**

C

va - no, d'in - fi - mo ran - go so - gno, vil - la -

*cres.*

- no ,..... scarpe a bor.di di fan - go, e va - ga - bon - - do, e va - ga -

*rall.* *f Sost.* *rit.*

- bon - - - do e..... la - dro di ca - sa - to e no - bil -

*a tempo*

- tà.

*ARL.* *pp* *un poco rall.*

Quale occasion perdir la ve - ri - tà, quale occasion perdir la ve - ri.

*mf*

C I o so - - gno un i - de -

A - tà!

*a tempo*

*a tempo*

C - a - - - le, ..... un uo - - mo, un to - mo scaLtro e

*cres.*

C mat - - - to, che più del - l'uom ri - sul - ti l'a - ni -

*cres.*

*cres.*

C - ma - le ..... nel - - l'a - ni - ma - le uo - - -

*dim. e rall.*

*cres.*

*dim. e rall. col canto*

Più mosso assai

*mf* *cres. e anim.* *f*

mo! Un so - gno co - sì fat - to offe alla re - al - tà grandi dif - fi - col.

Più mosso assai .

*mf* *cres. e anim.* *f*

*ff* *a piacere* *f*

- tà! Ah! ..... sì! of - fre al la re - al - tà, Ah!...

*f* *ff* *f*

All.<sup>to</sup> (del I.<sup>o</sup> tempo = ♩)

*p*

sì!...

ARL.

*p*

(Il mio ri - trat - to! tal qual son fat - to e ..... più o - ri - gi.

All.<sup>to</sup> (del I.<sup>o</sup> tempo = ♩)

*p stacc.* *p*

*cres.*

A *na - le!.....* *Son l'i - de - - a - - le del - l'a - ni - ma - le!.....*

*cres.*

**I.<sup>o</sup> Tempo.** (♩ = ♩)

A *Ve - di fa - ta - li - - tà!... *p* Quale oc - ca - sion per dir la ve - ri -*

**I.<sup>o</sup> Tempo.** (♩ = ♩)

*f* *pp subito*

*un poco rall.* *Allegro*

A *- tà, qua - le oc - ca - sion per dir la ve - ri - tà!)*

*Allegro*

*un poco rall.* *f*

*f Rec?*

A *La per - fe - zio - ne.....* *questione è d'oc - ca - sio - ne.*

*f* *Allegro* *a tempo*

All.<sup>o</sup> assai rit.<sup>o</sup>

ARL.

All.<sup>o</sup> assai rit.<sup>o</sup>

Piano accompaniment for the second phrase, marked *f*. It continues the rhythmic accompaniment for the vocal line.

Piano accompaniment for the third phrase, marked *f*. It concludes the accompaniment for the vocal line.

All<sup>o</sup>. Deciso ma non troppo .

A

Tut - to un pranzo amma - ni - to tu sei d'a - bi - le o -

All<sup>o</sup>. Deciso ma non troppo .

A

- stes - sa !..... Tu sei la mo - nar - ches - sa.....

A

..... d'o - gni e - gregio ap - pe - ti - to, ap - pe - ti - to, ap - pe - ti - to, ap - pe - ti - to, ap - pe -

A

- ti - to, ap - pe - ti - to, ap - pe - ti - to, ap - pe - ti - to, ap - pe - ti - to, ap - pe - ti - to !...

BRIGH.

( dando un calcio ad Arlecchino )

Tò!

All.<sup>to</sup> Sostenuto .

*p* (inchinandosi)

A *f*

B

All.<sup>to</sup> Sostenuto .

( fischia mestamente toccandosi la parte del corpo che ha ricevuto il calcio ) All.<sup>o</sup>  
( prende la valigia e fugge )

A *p* *p Sost.<sup>o</sup>* *p* *f*

Mod.<sup>to</sup>

*p* *p stacc.*

Molto ritenuto .

BRIGH. *f lunga*

Vè al mon - do cer - ta pol - ve - re che in .

Molto ritenuto .

*pp rit.* *p stacc.*

B . fu - sa ..... e da - ta scal - tram - en - te a tran - gu - gia - re, o - gni fa -

B - vel - la ..... ri - du - ce con - fu - sa, ..... so - lo un ru - mor ..... È la Parlamen -

*cres.* *rit.*

*A Tempo*

I: *f* *p*

- ta - re! Per - - chè co - si si di - ca non si sa. Chi

*A Tempo* *f* *p*

B: n'ha be - vu - - to spu - ta pa - - ro - - lo - - ne; mail ri - sul -

B: *cres. un poco rit.*

- ta - to è sol la con - fu - sio - ne, chè alcun non sa chè di - - ee co - sa

*p* *cres. un poco rit.*

B: *f* *A tempo*

fa, C'è un po' di tut - - - to:

*A tempo* *f*

B *f*

Il par - la - men - ta - ri - smo del Te - vere ..... Ta -

B

- mi - gi... Sen - na... Spre - a, S. U.

*Meno ritenuto.*

B A ..... *p* Ci - na e l'An - ti - se - mi -

*Meno ritenuto.*

*f p p leggero*

B

- ti - smo, Rus - sia, e l'op - pio e l'or del - l'E - ri -

*cres poco a poco e*

B

tre - a , le Mag - gio - ran - ze e i vo - ti d'a - mi -

*anim* ..... *sempre cres. mf*

B

ci - zia, ..... tos - si, ..... ca - tar - ri, ..... reumi dei Se - na - ti, ver - de -

*rall.*

E

ra - - me dei pe - si di Giu - sti - zia ..... tutti i so - gni dei po - po - li ma -

*rit. f lunga I.º Tempo. p* *p rit.*

B

la - - ti ! ..... Un piz - zi - co soltan.to eognunve - drà trova.to fi.nal -

*I.º Tempo. f rit. p rit. pp*

All.<sup>to</sup> ritenuto.

ROS *p* *rall.* *A Tempo.*

il co - - me

COL.

...e non si scri-ve-rà nome e co -

FLOR. *p*

... il mo - - do

B

- men - te...

All.<sup>to</sup> ritenuto. *un poco rit.* *rall.* *A Tempo.*

*pp dolce*

R *p* *cres.* *rit* *rit* *pp* *A Tempo*

ed il con-trat-to..... Non si fir-me - rà,..... non si fir-me -

C *pp*

- gno - - me... Non si fir-me - ra,..... non si fir-me -

F *pp*

Non si fir-me - rà,..... non si fir-me -

B *pp*

Non si fir-me - rà,..... non si fir-me -

*A Tempo*

*p* *cres.* *rit. e dim.* *rit* *pp*

R  
- rà,..... no, no, no, non si fir-me - rà!

C  
- rà,..... no, no, no, non si fir-me - rà!

F  
- rà,..... no, no, no, non si fir-me - rà!

B  
- rà,..... no, no, no, non si fir-me - rà!

*sempre pp* *p*

(leggendo) *Sost.* *Allegro assai rit.*

B  
*f* < Es-sen-za fi-gli ma - - schi!... >

*Allegro assai rit.*

B  
*f* Qui!..... *A*

B  
 fon - - do, co - - la, o pol - ve - - re!

Mod<sup>to</sup> Maestoso .

*morendo un poco*

*ff*  
*pp leggeris.*

COLOM.

*f Sostenuto*

E il mondo ca - schi!.....

*Sostenuto*

*pp*

ROS.

All<sup>o</sup> rit<sup>o</sup>

*ff* Ca - - schi!

*ff* Ca - - schi!

FLOR.

*ff* Ca - - schi!

BRIG.

*ff* Ca - - schi!

All<sup>o</sup> rit<sup>o</sup>

*ff*

Rec<sup>o</sup>

*a piacere*

PANT. (di dentro)

Qua . le toe . letta !... Femmi . ne, voi sie - te sempre bel . le! ma col lisciarvi

Rec<sup>o</sup>

*mf*

All<sup>o</sup> Moderato .

troppo con . su . ma . te la pel . - le!

All<sup>o</sup> Moderato .

*staccando il Tempo*

*f*

*cres.* *f* *cres.*

PANT.

(entra in scena)

*f*

Ancor la scopa in

*f*

TART. *f*

I suo - suo - suo - na - to - ri!

P *f*

gi - ro? Il lampa - da - rio! pre - sto! E

BRIGH. *Ritenuato*

*f* Fiam - me a tut - ti i brac - cia - li!.....

P

tut - ti gli splendo - ri!

*Ritenuato*

TART. *a tempo. All. Mod.*

Fiam - me a più non po - pos - so!...

*a tempo. All. Mod.*

*p* *pp* *stacc. leggero*

*p* *m.s.* *sempre pp e leggero* *p* *m.s.*

*p* *stacc. leggero* *pp*

*p* *sempre a tempo*  
*stacc. leggero*

*p* *stacc. leggero*

*p* *sempre p e leggero*

*p* *sempre a tempo* *pp* *stacc. leggero*

*p stacc. e legg.*

*p leggero* *sempre a tempo*

*pp stacc. e leggero pp*

BRIG. *mf* *3*

Fac - cio sa - li - re ?

*And<sup>te</sup> un poco sostenuto.*

PANT. *p* *pp*

A - spet - ta!.....

*And<sup>te</sup> un poco sostenuto.*

*p* *3*

*rall. rit.* *p*

And<sup>te</sup> un poco sostenuto.

(con voce commossa)

PANT.

Ro - - sa - u - ra,

*p espress. molto legato*

*più sentito*

son com - mos - so!

*un poco rit.*

*a tempo*

*p*

Io dun - que ti ma - ri - - to! E tu moglie di.

*a tempo*

*p espress. e molto legato*

(si asciuga una lacrima)

- ven - ti! Il ma - tri - mo - nio è u - no dei set - te sa - cra -

*più sentito*

Moderato.

*p* - men - ti!... *p* Ma alla figlia amo - rosa deve il padre amo -

*un poco rit.*

Moderato.

*p* - ro - so spiega - re chia - ra - men - te la scel - ta del - lo spo - so .

*rit.*

*rit.*

*espress.*

*un poco sostenuto*

*And<sup>te</sup> mosso.*

PANT.

*mf* È ca - pi - ta - no i - spa - no, la - tin, greco, i - ta - lia - no, fran - ce - se un po' te -

*And<sup>te</sup> mosso.*

*mf legato*

*rit.* *p* *a tempo* *rit.*.....

- de - - sco ..... e al - quan - to Ba - lan - dra - no.

*rit.* *p* *mf* *rit.*.....

*a tempo*

*f* On - de c'im - pa - ren - tia - mo con qua - si tut - ti i po - po - li;

*a tempo*

*rit.*..... *p* *a tempo*

v'è di ri - spar - mio l'ag - gio, ..... e s'en - tra nel - l'e - - ser - ci - to

*rit.* *p a tempo*

*Sost.* (commosso) *I.<sup>o</sup> tempo.*

*p* e sei fe - li - - - ce!... *I.<sup>o</sup> Tempo* Un ba - - cio!...

*Sost.* *pp* *f espress.* *I.<sup>o</sup> tempo.*

P

*p* *3* *3* *3*

Il ma - tri - mo - nio è un os - - so

COLOM.

BRIG.

P

*p* Van.

*p* Van.

che poi s'in - - car - - na ... *p* Ve - ro?

*un poco rit.*

*p* *rall.*

C

B

TART.

P

- ge - lo!

- ge - lo!

*a piacere (commosso)*

*p* Pa - padre no - no - no - bile:

*p* Son com - mos - so!

*a tempo*

*p* *3* *3*

*p* *cres.* *f* *rall.*

Pa - tri - a !... fa - mi - gia !... Di - o !...

(rimettendosi)

*p* Ed o - ra an - dia - mo a pren - de - re

*rall. e dim.* *rall.*

*p* *mf* *f*

l'uom, l'e - ro - e, il ma - rì - o!

All<sup>o</sup> moderato.

*f* *più f* *più f* *cres.*

ff *p* *cres. e anim.*

And.<sup>no</sup> con moto-un poco solenne

SOP. I.<sup>e</sup> II.<sup>e</sup>  
CONT.  
TEN. I.  
TEN. II.  
BASSI

*f* Tu sovra il  
*f* Tu sovra il  
*f* Tu sovra il  
*f* Tu sovra il  
*f* Tu sovra il

*ff* *ff rit.* *ff*

And.<sup>no</sup> con moto-un poco solenne

ciel ..... del . la com . me . dia ..... e . le . vi al . to la grazia pu . ra ..... e la sot .

ciel ..... del . la com . me . dia ..... e . le . vi al . to la grazia pu . ra ..... e la sot .

ciel ..... del . la com . me . dia ..... e . le . vi al . to la grazia pu . ra ..... e la sot .

ciel ..... del . la com . me . dia ..... e . le . vi al . to la grazia pu . ra ..... e la sot .

ciel ..... del . la com . me . dia ..... e . le . vi al . to la grazia pu . ra ..... e la sot .

*un poco rall .*

. ti . . . le li . ne . a del cor . po che ti fa gen . ti . . le , ..... 2/4

la li . ne . a del cor . po che ti fa gen . ti . . le , ..... 2/4

. ti . . . le li . ne . a del cor . po che ti fa gen . ti . . le , ..... 2/4

del cor . po che ti fa gen . ti . . le , ..... 2/4

e la sot . ti . le li . ne . . a del corpo che ti fa gen . ti . . le , ..... 2/4

*un poco rall .* 2/4

*un poco rit.*

*a tempo*

*a tempo*

l'ôr di tue chio - me e del tuo sen le ne - - - vi..... Noi

l'ôr di tue chio - me e del tuo sen le ne - - - vi..... Noi

l'ôr di tue chio - me e del tuo sen le ne - - - vi..... Noi

l'ôr di tue chio - me e del tuo sen le ne - - - vi..... Noi

l'ôr di tue chio - me e del tuo sen le ne - - - vi..... Noi

*p* *cres.* *un poco rit.* *f* *a tempo*

*All.<sup>o</sup> Moderato . (al II<sup>o</sup> quarto)*

siam..... la tua cor - ni - ce!.....

siam..... la tua cor - ni - ce!.....

siam..... la tua cor - ni - ce!.....

siam..... la tua cor - ni - ce!.....

siam..... la tua cor - ni - ce!.....

*All.<sup>o</sup> Moderato . (al II<sup>o</sup> quarto) 3*

*f* 3 3 3 3

*rit. f*

*I.º Tempo . Andantino .*

Fra la = par - te =, il = laz - zo =, la = sen -

Fra la = par - te =, il = laz - zo =, la = sen -

Fra la = par - te =, il = laz - zo =, la = sen -

Fra la = par - te =, il = laz - zo =, la = sen -

Fra la = par - te =, il = laz - zo =, la = sen -

*I.º Tempo . Andantino .*

*ff* *mf* *rit.*

- ten - za =, la = ti - ra - ta =, la = smor - fia - i - bat - ti - pie - de = e la = sub -

- ten - za =, la = ti - ra - ta =, la = smor - fia - i - bat - ti - pie - de = e la = sub -

- ten - za =, la = ti - ra - ta =, la = smor - fia - i - bat - ti - pie - de = e la = sub -

- ten - za =, la = ti - ra - ta =, la = smor - fia - i - bat - ti - pie - de = e la = sub -

- ten - za =, la = ti - ra - ta =, la = smor - fia - i - bat - ti - pie - de = e la = sub -

*cres.*

*f* *ff* *Un poco più rit.* *rit.*

bia - - - ta=..... tu so - la..... e sempre re - sti: Ve - ro ed

bia - - - ta=..... tu so - la..... e sempre re - sti: Ve - ro ed

bia - - - ta=..... tu so - la..... e sempre re - sti: Ve - ro ed

bia - - - ta=..... tu so - la..... e sempre re - sti: Ve - ro ed

bia - - - ta=..... tu so - la..... e sempre re - sti: Ve - ro ed

*f* *ff* *Un poco più rit.*

*All. Moderato. (al II.º quarto)*

Ar - te , .....

Ar - te , .....

Ar - te , .....

Ar - te , .....

Ar - te , .....

*All. Moderato. (al II.º quarto)*

*rit. f* *Meno ben cantando*

Chè tu fra la-Fa-vezia ar-gu.ta-e il  
 Chè tu fra la-Fa-vezia ar-gu.ta-e il  
 Chè tu fra la-Fa-vezia ar-gu.ta-e il  
 Chè tu fra la-Fa-vezia ar-gu.ta-e il  
 Chè tu fra la-Fa-vezia ar-gu.ta-e il

*ff* *rit.* *f* *Meno ben cantando*

*un poco rubando*

*rit. f*

*Sostenendo con espress.*

= Ri - - - so : sai pian.ge.re ed a.ma - - -  
 = Ri - - - so : sai pian.ge.re ed a.ma - - -  
 = Ri - - - so : sai pian.ge.re ed a.ma - - -  
 = Ri - - - so : sai pian.ge.re ed a.ma - - -  
 = Ri - - - so : sai pian.ge.re ed a.ma - - -

*un poco rubando* *rit. f* *Sostenendo con espress.*

*affrett.*

- re, e piangi ed a - mi, .....  
 - re, e piangi ed a - mi, .....  
 - re, e piangi ed a - mi, .....  
 - re, e piangi ed a - mi, .....  
 - re, e piangi ed a - mi, .....

*f* *affrett.*

*A tempo. Sost.<sup>o</sup>* *rubando* *rit.* *sostenendo*

*f* e a - - gli scur - ri - li in - trec - ci or vuoti, or gra - - mi, ..... dai la  
*f* e a - - gli scur - ri - li in - trec - ci or vuoti, or gra - - mi, ..... dai la  
*f* e a - - gli scur - ri - li in - trec - ci or vuoti, or gra - - mi, ..... dai la  
*f* e a - - gli scur - ri - li in - trec - ci or vuoti, or gra - - mi, ..... dai la  
*f* e a - - gli scur - ri - li in - trec - ci or vuoti, or gra - - mi, ..... dai la

*A tempo. Sost.<sup>o</sup>* *rubando* *rit.* *sostenendo*

rall. .... *f* anim.

la - cri - ma ve - - - ra eil ver sor - -

la - cri - ma ve - - - ra *f* eil ver sor - -

la - cri - ma ve - - - ra *f* eil ver sor - -

la - cri - ma ve - - - ra *f* eil ver sor - -

la - cri - ma ve - - - ra *f* eil ver sor - -

la - cri - ma ve - - - ra *f* eil ver sor - -

*rall.* *f* anim.

- ri - - so. *f* Per te ..... l'an - ti - ca fo - la appar men

- ri - - so. *f* Per te ..... l'an - ti - ca fo - la appar men

- ri - - so. *f* Per te ..... l'an - ti - ca fo - la appar men

- ri - - so. *f* Per te ..... l'an - ti - ca fo - la appar men

- ri - - so. *f* Per te ..... l'an - ti - ca fo - la appar men

- ri - - so. *f* Per te ..... l'an - ti - ca fo - la appar men

*affrett.* *f* *1.º Tempo.*

va - - na, poi - chè tu in - spi - ri ad o - gni Pa - - ro -

va - - na, poi - chè tu in - spi - ri ad o - gni Pa - - ro -

va - - na, poi - chè tu in - spi - ri ad o - gni Pa - - ro -

va - - na, poi - chè tu in - spi - ri ad o - gni Pa - - ro -

va - - na, poi - chè tu in - spi - ri ad o - gni Pa - - ro -

un poco rit.

*f* a tempo *cres.*

- di - - a il ve - - ro, il ge - - nio e la pas - sio - ne u -

- di - - a il ve - - ro, il ge - - nio e la pas - sio - ne u -

- di - - a il ve - - ro, il ge - - nio e la pas - sio - ne u -

- di - - a il ve - - ro, il ge - - nio e la pas - sio - ne u -

- di - - a il ve - - ro, il ge - - nio e la pas - sio - ne u -

a tempo *cres.*

*rit.* .....

**And.<sup>te</sup> Grandioso e Sost.<sup>to</sup>**

*rall. ff*

ma - na, per - chè tu sei la no - stra Po - e.  
 ma - na, per - chè tu sei la no - stra Po - e.  
 ma - na, per - chè tu sei la no - stra Po - e.  
 ma - na, per - chè tu sei la no - stra Po - e.  
 ma - na, per - chè tu sei la no - stra Po - e.

**And.<sup>te</sup> Grandioso e Sost.<sup>to</sup>**

*rit.* *ff* *ff* *rall.*

si - a!  
 si - a!  
 si - a!  
 si - a!  
 si - a!

*ff* *rall.* *ff*

Moderato con moto.

*mf*

CAP. (a Pant.) *a piacere*

So co-me s'u . . sa a vincer le bel . . lez . ze!

*a tempo*

*mf*

(ad Arlecch.) *a piacere*

È mio me . stie . . re smantellar for .

(a Pant.) *a piacere*

. tez . ze!

Buon uo . . mo, dò in due col . pi la sea .

*a tempo*

*mf* *f*

A Tempo .

*un poco rit.*

*a tempo*

*f*

la - ta , ti dò la fi - glia al terzo in na - mo - ra - ta !

A Tempo .

*a tempo*

*mf* *f un poco rit.* *mf cres. e*

*anim.* *cres. anim. sempre*

*f* *ff* *dim. e*

CAP .

*Lento e Maestoso .*

*ff*

Non hom -

*Lento e Maestoso .*

*rall.* *rall. .... assai ....* *rall.* *ff*

*ff*

bar - da, ar - chi - bu - so, pi - sto -

*un poco affrett.*

*ff rit.*

le - se, fal - co - net - to o can - non ..... fèr stra - ge

*p dolce*

*a tempo - sostenendo*

ma - i sì co - me que - sta onde il mio cor s'ar - re - se, chè spa - ran co - sì

*a tempo*

*sempre sost.*

*f*

for - te i tuoi due ra - i che mai ful - gor ..... fragor .....

*f sempre sost.*

*rit.*

..... si vi-dee in-te - se!...

*rit. f ff rit.*

*a tempo*

*ff* Bom - be!.....

*p lentamente* <sup>3</sup>

Quali occhi ch'io, meschin, guar-

*a tempo*

*ff*

*Sost.*

- dai!.....

E qual gran - d'uo - mo

con - iu - ghi non

*f*

*col canto ff*

*rit.*

**Moderato tranquillo.**

*p*

sa - - - i!

*dim. molto*

*p*

Con - cios - sia - fos - sec - chè, quantunque -

*rit.*

*rit.*

*p*

**Moderato tranquillo.**

*f*

*p*

*p*

si . . an . . si gli ze - ri al - l' u - ni - tà del - la tua

*cres.*

do - - - te ti cor - ri - spondo un cuo - re tri - - on -

*cres.*

*Marziale.*

fal ;

*Marziale.*

*f*

*rall. p*

più, a ti - tol di spon - ta - ne - o spil -

*dim. e rall. p*

*p*

*eres.*

- la - ti - co , ti as - se-gno u - na co - lo - nia in con - tro -

*f un poco Sost.*

- do - - - - te , con sab - bia buo - na per sciu - gar cam -

*un poco Sost.*

*Marziale.*

- bial !

*Marziale.*

The third system shows the vocal line with the word '- bial !' and a *Marziale.* tempo marking. The piano accompaniment is marked *f* and *Marziale.* and features prominent triplet figures in both hands.

The fourth system continues the piano accompaniment from the previous system, featuring triplet figures and concluding the piece with a final cadence.

*Recit. a piacere*

ARL.

*mf* To: So . no in du . e co . me gie . mi . . sfe . . ri !.....

*sempre p*

*Andantino con moto.*

*p* Fe . no . me . no a due mu . . . . . si ,..... un falso e un

*Andantino con moto.*

*rit.....p a tempo*

ve . . . . . ro ; un ne . ro che ci fa im . por . tan . ti e se . .

*sempre p* *rit. a tempo* *p*

*un poco cres.*

*dim.*

(fischia)

- ri e un mu . so bian . co gab . ba . mon . do in . te . ro !..

*p*

*mf*

A

Dun-que a lo - dar ho doppia l'e - ner -

*p* *rit. ....* *rit. ....* *rall. ....* *ritornando*

A

- gi - - a: quel - - la del ver, quel - la della bu - gi - - a!.....

*in tempo p* *p*

A

Se inve- ce d'un as - so - lo fo..... un du - et - to, io col - go l'occa -

( fischia )

A

- sio - ne del doppiet - - to !

A

*f* Vi - va Ro - sa - - u - ra bella e di - ta - lia - na .....

Un poco Maestoso .

*f senza stacc.*

*ff*

A

*f* ..... Il vi - no in fre - sco e in caldo la Pa - va .....

*rit.....*

*f* *rit.....* *ff*

Allegro .

A

na! .....

Allegro

*f*

*ff*

*ff* lunga.....

LA PAVANA.

Andante mosso.

*pp*

*pp appena rit.*

*a tempo rit.*

*a tempo pp*

*pp*

*appena rit. a tempo*

*cres. pp*

8-----  
*appenu rit.* *pp* *appenu rit.* *a tempo*

8-----  
*appenu rit.* *a tempo leggero e brillante* *dolce*

8-----  
*p un poco affrett*

8-----  
*a tempo pp* *pp appenu rit.*

*a tempo* *cres.*

FLOR. *Un poco Meno. dolciss.* *p* Io

*pp* *pp* *Un poco Meno.*

F

so - no co - me nu - be va - po - - ro - - sa : al - lor che il

F

so - le del tuo amor m'in - - do - ra, ap - pa - io ef - fu - sa di vi - o - - la e

*p* *un poco rit.*

F

ro - - - - - sa .

*affrett.* *un poco rit.* *I.° Tempo.*

*appena rit.* *a tempo* *appena rit.* *leggero e brillante*

*dolce*

*p un poco affrett.*

FLOR. *Un poco meno.* *cres. e anim. senza enfasi*

*p* Se mi abban - do - - ni, il mio co - lor seo - lo - ra, ..... m'oscuro

*Un poco meno.* *cres. e anim.*

*pp*

*rit. mf Andante Appass.*

F tut - ta, ne - ra, minac - - cic - sa; ..... e pio - ve pian - to l'al - - ma che do -

*Andante Appass.*

*rit. mf*

*un poco rall.....*

*p*

F - lo - - ra, l'al - ma che do - - lo - - - -

*sentito*

*p*

*un poco rall.....*

*A tempo - Sostenendo .*

*f*

F - ra . E pio - ve pian - to l'al - - - ma che do - -

*A tempo - Sostenendo .*

*f*

*un poco rall.....*

*p*

F - lo - - ra, l'al - ma che do - - lo - - - -

*sentito*

*p*

*un poco rall.....*

*I.<sup>o</sup> Tempo.*

F  
- ra .

*I.<sup>o</sup> Tempo.*

*pp* *appena rit.*

*a tempo* *p*

*pp*

*appena rit. a tempo appena rit. ppp a tempo rit. ....*

*rit. pp affrett. .... ppp senza rall. ppp*

LA FURLANA .

All<sup>o</sup> Moderato . *Un poco ritenuto*

*dim. ancora*

*cres.* *cres. ancora*

*ff*

*rit.....* *a tempo* *ff*

SOPRANI.

*f* È la bel - la di Bri - ghel - - - la,...

CONTR.

*f* È la bel - - la di Bri - - ghel - - la,...

TEN. I.

*f* È la bel - la di Bri - ghel - - - la,...

TEN. II.

*f* È la bel - - la di Bri - - - ghel - - la,...

BASSI.

*f* E la bel - - la di Bri - - - ghel - - la,.....

*f marcato*

paf - - fu - - tel - la bi - ri - chi - - - na; e si

paf - - fu - - tel - - la bi - - ri - - chi - na;

paf - - fu - - tel - la bi - - ri - chi - - - na; e si

paf - - fu - - tel - - la bi - - ri - - chi - na; e si

paf - - fu - - tel - - la bi - - ri - - chi - na;

*f*

chia - ma Co - lom - bi - na .

e si chia - ma Co - lom - bi - na .

chia - ma Co - lom - bi - na .

chia - ma Co - lom - bi - na .

e si chia - ma Co - lom - bi - na

*f* Ru - bi - con - de go - te ton - de

*f* Ru - bi - con - de go - te ton - de

*f* Ru - bi - con - de go - te ton - de

*f* Ru - bi - con - de go - te ton - de

*f* Ru - bi - con - de go - te ton - de

*f* *marcato*

*mf*

e due stel - le, due fa - vil - - - le d'o-ro

e due stel - - le, due fa - - - vil - le *mf*

e due stel - le, due fa - vil - - - - le d'o-ro *mf*

e due stel - - le, due fa - - - vil - le d'o-ro *mf*

e due stel - - le, due fa - - - vil - le

*mf brillante*

vi - - vo per pu - pil - le. Va - po -

d'o-ro vi - - vo per pu - pil - - le. Va - po -

vi - - vo per pu - pil - le. Va - po -

vi - - vo per pu - pil - le. Va - po - *mf*

d'o-ro vi - - vo per pu - pil - - le. Va - po -

*mf brillante*

ro - sa, tut - ta ro - sa, ..... co - me don - na ma - li -

ro - sa, tut - ta ro - sa, ..... co - me don - na ma - li -

ro - sa, tut - ta ro - sa, ..... co - me don - na ma - li -

ro - sa, tut - ta ro - sa, ..... co - me don - na ma - li -

ro - sa, tut - ta ro - sa, ..... co - me don - na ma - li -

*meno f*

zio - sa ..... è u - na co - sa per - ni - cio - sa, .....  
 zio - sa ..... è u - na co - sa per - ni - cio - sa, .....  
 zio - sa ..... è u - na co - sa per - ni - cio - sa, .....  
 zio - sa ..... è u - na co - sa per - ni - cio - sa, .....  
 zio - sa ..... è u - na co - sa per - ni - cio - sa, .....

*meno f*

*meno f*

*mf* per . ni . cio . sa ..... *mf brillante* Ma . li .

per . ni . cio . sa ..... Ma . li .

*f* per . ni . cio . sa . Ma . li .

per . ni . cio . sa . Ma . li .

*f* per . ni . cio . sa . *mf* Ma . li .

. zio . sa ? Per . ni . cio . . sa ? ..... Co . sa im . por . . ta mai la

. zio . sa ? Per . ni . cio . . sa ? ..... Co . sa im . por . . ta mai la

. zio . sa ? Per . ni . cio . . sa ? ..... Co . sa im . por . . ta mai la

. zio . sa ? Per . ni . cio . . sa ? ..... Co . sa im . por . . ta mai la

. zio . sa ? Per . ni . cio . . sa ? ..... Co . sa im . por . . ta mai la

*meno f*

co - sa ..... se Bri - ghel - la se la spo - sa,

co - sa ..... se Bri - ghel - la se la spo - sa,

co - sa ..... se Bri - ghel - la se la spo - sa,

co - sa ..... se Bri - ghel - la se la spo - sa,

co - sa ..... se Bri - ghel - la se la spo - sa,

*meno f*

..... se la spo - sa !.....

..... se la spo - sa !.....

..... se la spo - sa !

..... se la spo - sa !

..... se la spo - sa !

*f*

*mf*

*f*

Per la vi - - a pas - sa vi - - a,

Per la vi - - a pas - sa vi - - a,

Per la vi - - a pas - sa vi - - a,

Per la vi - - a pas - sa vi - - a,

Per la vi - - a pas - sa vi - - a,

*f marcato*

*cres.*

bel - la, snel - la, va, sgon - nel - - - la, on - deg -

bel - la, snel - la, va, sgon - nel - - - la, on - deg -

bel - la, snel - la, va, sgon - nel - - - la, on - deg -

bel - la, snel - la, va, sgon - nel - - - la, on - deg -

bel - la, snel - la, va, sgon - nel - - - la,

- gian - do la gon - nel - la , *p*  
 - gian - do la gon - nel - la , on - deg - *p*  
 - gian - do la gon - nel - la , on - deg - *p*  
 - gian - do la gon - nel - la , *pp ma brillante*  
 ondeg - gian - do la gon - nel - la ,

*pp ma brillante* *p*

*cres. poco a poco e incalz.* *f con anima*  
 bel - la , snel - la , va , sgon -  
 - gian - do la gon - nel - la , bel - la , snel - la , va , sgon -  
 - gian - do la gon - nel - la , va , sgon - nel - la ,  
 bel - la , snel - la , va , sgon - nel - la , va , sgon -  
 bel - la , snel - la , va , sgon - nel - la , va , sgon -

*cres. poco a poco e incalz.* *f con anima*

*f con molta anima*

nel - la, bel - la, snel - la, va, sgon - nel - la on - deg - gian - do la gon -  
 nel - la, bel - la, snel - la, va, sgon - nel - la on - deg - gian - do la gon -  
 bel - la, snel - la, va, sgon - nel - la on - deg - gian - do la gon -  
 nel - la, bel - la, snel - la, va, sgon - nel - la on - deg - gian - do la gon -

nel - la, bel - la, snel - la, va, sgon - nel - la on - deg - gian - do la gon -

*f con molta anima*

*cres. sempre*

nel - la, on - deg - gian do la gon - nel - la, bel - la, snel - la, va, sgon -  
 nel - la, on - deg - gian do la gon - nel - la, bel - la, snel - la, va, sgon -  
 nel - la, on - deg - gian do la gon - nel - la, bel la, snel - la, va, sgon -  
 nel - la, on - deg - gian do la gon - nel - la, bel - la, snel - la, va, sgon -

nel - la, on - deg - gian do la gon - nel - la, bel - la, snel - la, va, sgon -

*cres. sempre.*

*ff*

- nel - - - la, snel - la va. Ah!..... Ah!.....

- nel - - - la, snel - la va. Ah!..... Ah!.....

- nel - - - la, snel - la va. Ah!..... Ah!.....

- ne - - - la, snel - la va. Ah!..... Ah!.....

- nel - - - la, snel - la va. Ah!..... Ah!.....

*pp tranquillo*

Ben for - ma - te pol - pe

*pp*

Ben for - ma - te pol - pe

*pp*

*tranquillo*

*dim.*

*un poco  
rabbiv.*

*pp*

ra - re non per vez - zo ..... di mo - stra - re, ..... ma... due  
 ra - re non per vez - zo ..... di mo - stra - re, ..... ma... due

*pp* *p* *un poco  
rabbiv.*

cal - ze ri - ca - ma - te .  
 cal - ze ri - ca - ma - te .  
*mf* Ma due cal - ze ri - ca - ma - te .  
*mf* Ma due cal - ze ri - ca - ma - te .  
*mf* Ma due cal - ze ri - ca - ma - te .

*mf*

Ah!..... Ah!..... Se il cor -  
 Ah!..... Ah!..... Se il cor -  
 Ah!..... Ah!.....  
 Ah!..... Ah!.....  
 Ah!..... Ah!.....

*ff* *dim.* *pp* *tranquillo*

*pp*  
 - set - - to so - - vra il pet - to schiu so e trop po ..... fu il Dot.  
*pp*  
 - set - - to so - - vra il pet - to schiu so è trop po ..... fu il Dot.

*pp* *p*

*p un poco rinvivando  
dolciss.*

to - re!..... Co - lom - bi - nahailmal di cuo - re! *più sentito*  
 to - re!..... Ah!  
 Co - lom -  
*più sentito*  
 Co - lom -

*un poco rinvivando* ha il *più sentito*  
*p dolciss.* comincian.

*più f e anim.*  
 Co - lom - bi - nahailmal di cuo - re!  
 Ah!.....  
 bi - nahailmal di cuo - re! *f* Co - - lom -  
 bi - nahailmal di cuo - re! *f* Co - - lom -

mal di cuo - re! ha il  
*do a cres.* *più f e animando* *f*

*p* *p*

Co - lom - bi - - - - na, Co - lom -

Co - lom - bi - - - - na, Co - lom -

- bi - na ha il mal di cuo - re! Co - lom - bi - - - - na, Co - lom -

- bi - na ha il mal di cuo - re! Co - lom - bi - - - - na, Co - lom -

mal di cuo - re! Co - lom - bi - - - - na, Co - lom -

*f* *p* *cres.* *molto* *f*

- bi - - - - na, ha il mal di cuo - re, Co - lom -

- bi - - - - na, ha il mal di cuo - re, Co - lom -

- bi - - - - na, ha il mal di cuo - re, Co - lom -

- bi - - - - na, ha il mal di cuo - re, Co - lom -

- bi - - - - na, ha il mal di cuo - re, Co - lom -

*f* *p* *cres.* *molto* *f*

- bi - - - - - na !

- bi - - - - - na !

- bi - - - - - na !

- bi - - - - - na !

- bi - - - - - na !

*ff* Ros - - sa, snel - la, bion - da, bel - - la, ...

*ff* Ros - - sa, snel - la, bion - da, bel - - la,

*ff* Ros - - sa, snel - la, bion - da, bel - - la, ...

*ff* Ros - - sa, snel - la, bion - da, bel - - la,

*ff* Ros - - sa, snel - la, bion - da, bel - - la,

*pp* *pp* *mf*

toh! Bri\_ghel - la (ve' che ca - - - - so) al - le

*pp* *pp* *mf*

toh! Bri\_ghel - la (ve' che ca - - - - so) al - le

*pp* *pp*

toh! Bri\_ghel - la (ve' che ca - - - - so)

*pp* *pp*

toh! Bri\_ghel - la (ve' che ca - - - - so)

*pp* *pp*

toh! Bri\_ghel - la (ve' che ca - - - - so)

*pp* *stacc.* *mf*

lo\_di ar\_rie - cia il na - so!

lo\_di ar\_rie - cia il na - so! *meno f*

Al - le lo\_di arrie - cia il na - so!

Al - le lo\_di arrie - cia il na - so!

*p legato*

Ar\_rie - cia il

*dim.* *p senza stacc.*

*f* ar - ric - cia il

*f* ar - ric - cia il

*p legato cres* ar - ric - cia il

ar - ric - cia il na - so, ar - ric - cia il na - so, ar - ric - cia il

ar - ric - cia il na - so, ar - ric - cia il na - so, ar - ric - cia il

na - so, ar - ric - cia il na - so, ar - ric - cia il na - so, ar - ric - cia il

*cres.*

*f*

na - so, ar - ric - cia il na - so!

na - so, ar - ric - cia il na - so!

na - so, ar - ric - cia il na - so!

na - so, ar - ric - cia il na - so!

na - so, ar - ric - cia il na - so!

*f* *ff*

*ff* *anim.*

*opp. per.*

Bion - da, bel - la, paf - fu - tel - la, è la bel - la di Bri - ghel - la, di Bri -

Bion - da, bel - la, paf - fu - tel - la, è la bel - la di Bri - ghel - la, di Bri -

Bion - da, bel - la, paf - fu - tel - la, è la bel - la di Bri - ghel - la, di Bri -

Bion - da, bel - la, paf - fu - tel - la, è la bel - la di Bri - ghel - la, di Bri -

Bion - da, bel - la, paf - fu - tel - la, è la bel - la di Bri - ghel - la, di Bri -

*ff* *anim.*

*ff* *Allegro molto.*

- ghel - la!..... Ah! sì!

- ghel - la!..... Ah! sì!

- ghel - la!..... Ah! sì!

- ghel - la!..... Ah! sì!

- ghel - la!..... Ah! sì!

- ghel - la!..... Ah! sì!

*ff* *ff* *Allegro molto.*

ARL. All.<sup>o</sup> Moderato .

All.<sup>o</sup> Moderato .

*f*

*mf stacc.*

*p* *Recit. a piacere* *Opp.*

Ec - coun sa - por di ro - ba compli - ca - ta

*a tempo*

co - me... di can che fug - ge per pe - da - ta .

*a tempo*

*p* *f*

*Recit. a piacere*

Due fiasche ?!

*mf stacc.*

A

I vi - ni du - e? Qual so - spet - to! U - no da be - re... e

A

*a tempo*

l'al - tro no, scommet - to!

*a tempo*

*f*

A

*f*

La ser - va sa la co - sa!... In at - ten - zio - ne!

*a tempo*

*p a tempo*

*cres.*

*cres. e anim.*

E 1034 S

*f* *cres.....*

*sempre*

*ARI.* *rit.* *f rit.* *rit. assai*

Questo è il cat - ti - vo !... Ah, suo - ce - ro brie -

*rit.* *f rit.* *rit. assai*

*a tempo*

A - co - - - ne !

*a tempo* *f stacc.* *cres.*

*ff incalz.*

*ff rit.*

*ff rall.*

DOTTOR.

*Rec? a piacere*

*p* Avan-tia me, cau-si-di-co e no-ta-ro, Dot-tor Gra-

- zia - no ..... Ba - lan - zo - ne Pruden - zio Pan - cra - zio Ro - vi - na d' Hippo -

*rall.* ..... *rall.* ..... *p Moderato*

- cras - so, ..... so - no com - par - si ... (Ca - ve, Doc - tor! Va - gel - lo an - zi - che -

*Moderato*

*rall.* *pp*

DOTT.

CAP.

*mf*

- nò !...)

(Ful - mi - nie

PANT. *p*

(Un cer - to ef - fet - to pro - vo den - tro me !...)

*mf*

ARL.

*p*

(Ve - dia - mo se sto in pie - di ... sì ... o

stra - gi ... a sten - to reggo in piè !...)

*p*

*p*

COLOM.

*Calmo. p*

(Nòn so !..... Ab - bru - cio tutta e amor non è !.....)

FLOR.

(Mi sen - to qualehe

no !...)

*Calmo.*

*pp*

*cres.*

F  
co - sa ... O - ve?.. Non so!.. *p affrett. un poco*

BRIGH.  
( La linguaintac.ca e non ne so ilper -

*p affrett. un poco*

*Sostenendo - con dolore*

ROSAURA  
*p* ( Sen - to che man - co e pal - li - da mi fo!..... ) *Un poco rit.*

B  
\_chè!... )  
SOPR. *pp*  
( Per -

CONT.

TEN. I.

TEN. II. *pp*  
( Che c'è?... )

BASSI I.

BASSI II.

*Un poco rit.*

*P Sostenendo* *pp*

ché?..)

*pp*  
( Poi - ché!)

*pp*  
( Purché!...)

*rall. pp*  
( Se!...)

*pp*  
( Ohi - mè!.....)

*rall.....* *pp rall.....*

*Recit. a piacere, anche parlato.*

DOTT. (quasi balbettando)

*p* I ri - ve - ri - ti lo - ro no - mi e ti - - to - li.....

Allegro.

ROSAURA .

COLOMBINA .

FLORINDO .

ARLECCHINO .

BRIGHELLA .

CAPITANO .  
Ba - lan - dra - no Me - na - ni Ca - pi -

DOTTORE .

TARTAGLIA .

PANTALONE .  
Pan - ta - lo - ne Tor - bi - lo - nio Ba - bi - lo - nio Pal - tha - na - y... Pan - ta - lo - ne Tor - bi - lo - nio Ba - bi -

( Il *colorito* di questo *Finale* deve essere inteso in linea generale : ciascuna *maschera* potrà pronunciare il proprio nome a seconda del carattere che rappresenta . )

SOPRANI .

Allegro.

CONTRALTI .

TENORI .

BASSI .

Allegro.

*pp stacc. e leggero*

*pp stacc. e leggero*

( In questo *Finale* il coro è scritto per 54 voci : 12 soprani I<sup>i</sup> e II<sup>i</sup> - 9 contralti - 21 tenori I<sup>i</sup> e II<sup>i</sup> e 12 bassi. - Ciascun Corista ha il nome della *Maschera* che rappresenta ed in tutto il *Finale* non pronuncia che il proprio nome. - Però l'Autore si rimette ai maestri Istruttori dei Cori per qualsiasi cambiamento, si tratti di raddoppi di parti (specialmente verso la fine onde ottenere maggiore effetto di sonorità), oppure di far pronunciare a ciascun corista più di un nome. )

R  
I o, Ro - sau - ra ...

C  
Co - lom - bi - na ...

F  
I o, Flo - rin - do ...

A  
Ar - lec - chi - no Ber - ga - ma - sco ...

B  
I o, Bri -

C  
\_ tanou - ni - ver - sal ... Ba - lan - dra - no Me - na - ma - ni Ca - pi - tano u - ni - ver - sal ... Ba - lan - dra - no Me - na - ma - ni Ca - pi -

D

T  
Ta - tar - ta - glia ...

P  
\_ lo - nio Pal - tha - na - y ... Pan - ta - lo - ne Tor - bi - lo - nio Ba - bi - lo - nio Pal - tha - na - y Pan - ta - lo - ne Tor - bi - lo - nio Ba - bi -

*pp stacc. e leggero*

*cres.*

*dim.*

R  
C  
F  
A  
B  
C  
D  
T  
P

- ghellaal na. tu - ral...

- tanou - ni - ver - sal...

- lo. nio Pal. tha - na - y...

Sten. te - rel. lo... Son. Gian.

Me. ne - ghi. no... Me. ne -

Pul. ci - nel. la... Truffal - di - no... Pul. ci - nel. la...

Ro. gan - ti - no... Ro. gan - ti - no... Meo Pa - tac. ca...

*pp stacc. leggero*

*pp*

R  
C  
F  
A  
B  
C  
D  
T  
P

Don.na Lau.ra... Co.ral -  
 Be.a - tri.ce... Ar.gen - ti.na...  
 Pep.pi - nel.la...  
 Son La - vi.nia...  
 - du - ia...Sten.te - rel.lo... So.no Ot - ta.vio... Frit.tel - li.no... Io son Le.lio...Sten.te -  
 - ghi.no...Son Co - viel.lo... DonG:io - van.ni... Sca.ra - muc.cia... Me.ne - ghi.no...Son Le -  
 Truf.fal - di . no... Pul.ci - nel.la... Truffal - di . no...  
 Meo Pa - tac.ca... Ro.gan - ti . no... Meo Pa -

*p* *cres.*

R  
Io, Ro - sau.ra... Son Ro - sau.ra...

C  
Co - lom - bi - na...

F  
Io, Flo - rin.do... Son Flo - rin.do...

A  
Ar - lec - chi - no...

B  
Io, Bri - ghe.la... Son Bri - ghe.la al na - tu - ra - le...

C  
Ca - pi - tanou - ni - ver - sal... Ca - pi - ta - nou - ni - ver - sa - le...

D  
Parli un so - lo, parli un so - lo!... Parli un

T  
Ta - tar - ta - gia...

P  
Pan - ta - lo - ne... Pan - ta - lo - ne Tor - bi - lo - nio...

...li - na...

Son la Cec.ea...

Son Fla - mi - nia...

...ri - lo... Son Gian - du - ia... Fa - gio - li - no...

...an - dro... Il Mar - che - se... Son Co - viel - lo...

Pul - ci - nel - la...

...tac - ca... Ro - gan - ti - no... Ro - gan - ti - no...

*dim.* *mf* *mf* *mf* *pp* *cres. appena* *mf* *mf*

R  
 Co - lom - bi - na...  
 Son Ro - sau - ra...  
 Son Ro -

C  
 Co - lom - bi - na...  
 Co - lom - bi - na...  
 Co - lom - bi - na...

F  
 Son Flo -

A  
 Ar - lec - chi - no Ber - ga - ma - sco...

B  
 Son Bri - ghe - la...

G  
 Ca - pi - ta - no Ba - lau - dra - no...  
 Ca - pi - ta - no...

D  
 so - lo, par - lium so - lo!

T  
 Ta - tar - ta - glia...

P  
 Ba - bi - lo - nio... Pal - tha - na - y... Pan - ta - lo - ne...

Be - a -  
 Co - ral.

Ar - gen - ti - na...  
 Don - na Lau - ra...

Son Fla - mi - nia...  
 Son La - vi - nia...

Pe - pi - nel - la...  
 Son la Cec - ca...

Son Co -  
 Sten - te -

Me - ne - ghi - no...  
 Son Gian - du - ia...

Meo Pa - tac - ca...  
 Pul - ci - nel - la...

Ro - gan - ti - no...  
 Truf - fal - di - no...

*p*  
*cres. appena*  
*mf*  
*cres.*  
*cres.*

R - sau-ra... Son Ro - sau-ra... Son Ro -

C Co - lom - bi - na... Co - lom - bi - na...

F - rin - do... Son Flo - rin - do... Son Flo -

A Ar - lec - chi - no... Ar - lec - chi - no...

B Son Bri - ghe - lla... Son Bri - ghe - lla al na - tu -

C Ca - pi - ta - no... Ca - pi - ta - no u - ni - ver - sal... Ba - lan - dra - no Me - na -

D Par - li un sol!

T Ta - tar - ta - glia...

P Pan - ta - lo - ne... Pan - ta - lo - ne Pal - tha - na - y...

- tri - ce... Be - a - tri - ce...  
- li - na... Co - ral - li - na...

Ar - gen - ti - na...  
Don - na Lau - ra...

Son Fla - ui - nia...

Son la Cec - ca...

- viel - lo... Son Co - viel - lo...  
- rel - lo... Sten - te - rel - lo...

Meo Pa - tac - ca... Meo Pa - tac - ca, Meo Pa - tac - ca...  
Pul - ci - nel - la... Pul - ci - nel - la, Pul - ci - nel - la...

Ro - gan - ti - no... Ro - gan - ti - no, Ro - gan - ti - no...  
Truf - fal - di - no... Truf - fal - di - no, Truf - fal - di - no...

E 1034 S

R - sau - ra ... Son Ro - sau - ra ...

C Colombi - na ...

F - rin - do ... Son Flo - rin - do ...

A Arlecchi - no ...

B - ra - le ... Son Brighella a na - tu - ra - le ...

C - ma - ni ... Ca - pi - tan ou - ni - ver - sa - le ...

D Par - li un sol † Par li un sol, par li un sol !

T

P Panta - lo - ne Pal - tha - na - y ...

Co - ral - li - na ... Be - a - tri - ce ...

Argen - ti - na ... Don - na Lau - ra ...

Pep - pi - nel - la ... Son La - vi - nia ...

Son Ia Cec - ca ... Son Fla - mi - nia ...

Meneghi - no ... Sten - te - rel - lo ... Sca - ra - muc - cia ... Frit - tel - li - no ...  
Don Gio - van - ni ... So - no Ot - ta - vio ...

Son Giandu - ia ... Son Co - viel - lo ... Io son Le - lio ... Son Le - an - dro ...  
Il Mar - che - se Fa - gio - li - no ...

Pul - ci - nel - la ... Ro - gan - ti - no ...

Meo Pa - tac - ca ... Ro - gan - ti - no ...

*p* *cres.*

R  
C  
F  
A  
B  
C  
D  
T  
P

Don-na Lau-ra... Be-a-tri-ce... Ar-gen-  
I-sa-bel-la... Son To-ni-na... Pep-pi-  
Son la Cec-ca... Son Fla-mi-nia... Pep-pi-nel-la... Son La-vi-nia... Son la Cec-ca... Son Fla-mi-nia... Pep-pi-  
A-mi-de-a... Donna El-vi-ra... Le-o-no-ra... Vi-o-let-ta... A-mi-de-a... Donna El-vi-ra... Le-o-  
Me-ne-ghi-no... Sten-te-rel-lo... Son Gian-  
Pas-sa-ri-no... Gnac-ca-ri-no... Cas-san-  
Ro-gan-ti-no... Pul-ci-nel-la... Truf-fal-di-no... Meo Pa-tae-ca... Ro-gan-ti-no... Pul-ci-nel-la... Truffal-  
Ta-bar-ri-no... Trappo-li-no... Pe-dro-li-no... Tri-vel-li-no... 'Ta-bar-ri-no... Trappo-li-no... Pe-dro-

*mf stacc.*

R  
C  
F  
A  
B  
C  
D  
T  
P

Son Ro - sau.ra...  
Co - lom.  
Son Flo - rin.do...  
Ar - lec -  
Son Bri -  
Ca - pi - ta - no Ba - lan - dra - no...  
Ca - pi - ta - no...  
Pan.ta - lo - ne... Tor - bi - lo - nio, Ba - bi - lo - nio Pal - tha -  
ti - na... Co - ral - li - na... Don - na Lau - ra... Be - a - tri - ce... Ar - gen - ti - na... Co - ral - li - na... Don - na Lau - ra... Be - a -  
nel - la... Son Tur - chet - ta... O - li - vet - ta... Ar - mel - li - na... Io son Sil - via... Son Bet - ti - na... O - li - vet - ta... Ar - mel -  
nel - la... Son La - vi - nia... Son la Cec - ca... Son Fla - mi - nia... Pep - pi - nel - la... Son La - vi - nia... Son la Cec - ca... Son Fla -  
no - ra... Vi - o - let - ta... A - mi - de - a... Fran - ce - schi - na... Donna El - vi - ra... Fran - ce - schi - na... Le - o - no - ra... Vi - o -  
du - ia... Son Co - viel - lo... Don Gio - van - ni... So - no Ot - ta - vio... Sca - ra - muc - cia... Frit - tel - li - no... Io son Le - lio... Son Le -  
dri - no... Bu - rat - ti - no... Io Stop - pi - no... Son Tur - chet - to... Cuc - cu - ziel - lo... Gra - de - li - no... Pas - sa - ri - no... Gnac - ca -  
di - no... Meo Pa - tac - ca... Ro - gan - ti - no... Pul - ci - nel - la... Truf - fal - di - no... Meo Pa - tac - ca... Ro - gan - ti - no... Pul - ci -  
li - no... Tri - vel - li - no... Mez - zet - ti - no... Son Fi - chet - to... Pa - squa - riel - lo... Ta - bar - ri - no... Mezzet - ti - no... Tzap - po.

*cres. brillante*  
*cres.*

*dim.*

R Son Ro - sau - ra...

G - bi - na... Co - lom - bi - na...

F Son Flo - rin - do...

A - chi - no... Ar - lec - chi - no...

B - ghel - la... Son Bri - ghel - la...

C Ba - lan - dra - no... Me - na - ma - ni...

D

T Ta - tar - ta - glia...

P - na - y... Pan - ta - lo - ne... Tor - bi - lo - nio...

*dim.*

- tri - ce... Ar - gen - ti - na... Co - ral - li - na... Don - na Lau - ra... Be - a - tri - ce... Ar - gen - ti - na... Co - ral -  
 Son To - ni - na... Son Tur - chet - ta...

- li - na... Io son Sil - via... Son Bet - ti - na... Ar - mel - li - na... O - li - vet - ta... Io son Sil - via... Son Bet -  
 I - sa - bel - la... Pim - pi - nel - la...

- mi - nia... Pep - pi - nel - la... Son La - vi - nia... Son la Cec - ca... Son Fla - mi - nia... Pep - pi - nel - la... Son La -

- let - ta... A - mi - de - a... Fran - ce - schi - na... Le - o - no - ra... Vi - o - let - ta... A - mi - de - 'a... Fran - ce -

- an - dro... Sca - ra muc - cia... Frit - tel - li - no... Don Gio - van - ni... So - no Ot - ta - vio... Sca - ra muc - cia... Frit - tel -  
 Il Mar - che - se... Fa - gio - li - no... Io son Le - lio... Son Lu - an - dro... Il Mar - che - se... Fa - gio -

- ri - no... Cas - san - dri - no... Bu - rat - ti - no... Son Tur - chet - to... Cu - cu - ziel - lo... Io Stop - pi - no... Gra - de -  
 Io Stop - pi - no... Gra - de - li - no... Pas - sa - ri - no... Gnac - ca - ri - no... Cas - san - dri - no... Bu - rat -  
 Son Gian - du - ia... Son Co - viel - lo...

- nel - la... Truf - fal - di - no... Meo Pa - tac - ca... Pul - ci - nel - la... Meo Pa - tac - ca... Ro - gan - ti - no... Truf - fal -

- li - no... Pe - dro - li - no... Tri - vel - li - no... Son Fi - chet - to... Pa - squa - li - no... Trap - po - li - no... Tri - vel -  
 Mez - zet - ti - no... Ta - bar - ri - no...

*dim.*

*f*

*dim.*

R  
Son Ro - sau - ra...

C  
Co - lom - bi - na...

F  
Son Flo - rin - do...

A  
Ar - lec - chi - no...

B  
Son Bri - ghe - la...

C  
Ca - pi - ta - nou - ni - ver - sa - le...

D  
Par - liun so - lo, par - liun

T  
Ta - tar - ta - glia...

P  
Ba - bi - lo - nio Pal - tha - na - y...

- li - na... Don - na Lau - ra... Be - a - tri - ce... Ar - gen - ti - na... Co - ral - li - na...  
Son To - ni - na... Son Tur - chet - ta...

- ti - na... Ar - mel - li - na... O - li - vet - ta... Io son Sil - via... Son Bet - ti - na...  
I - sa - bel - la... Pim - pi - nel - la...

- vi - nia... Son la Cec - ca... Son Fla - mi - nia... Pep - pi - nel - la... Son La - vi - nia...

- schi - na... Le - o - no - ra... Vi - o - let - ta... A - mi - de - a... Fran - ce - schi - na...

- li - no... Me - ne - ghi - no... Sten - te - rel - lo... Sca - ra - muc - cia... Frit - tel - li - no...  
- li - no... Don Gio - van - ni... So - no Ot - ta - vio... Il Mar - che - se... Fa - gio - li - no...  
Io son Le - lio... Son Le - andro...

- li - no... Son Tur - chet - to... Cu - cu - ziel - lo... Io Stop - pi - no... Gra - de - li - no...  
- ti - no... Pas - sa - ri - no... Gnac - ca - ri - no... Cas - san - dri - no... Bu - rat - ti - no...  
Son Gian - du - ia... Son Co - viel - lo...

- di - no... Pul - ci - nel - la... Meo Pa - tac - ca... Ro - gan - ti - no... Truf - fal - di - no...

- li - no... Son Fi - chet - to... Pa - squa - riel - lo... Trap - po - li - no... Tri - vel - li - no...  
Mez - zet - ti - no... Ta - bar - ri - no...

*f* *dim.*

E 1034 S

R  
C  
F  
A  
B  
C  
D  
F  
P

Son Ro - sau.ra...

Co - lom - bi - na...

Son Flo - rin.do...

Ar - lec - chi no...

Son Bri - ghel - la...

Ca - pi - ta.no...

so - lo! Par - li un so - lo, par.li un so - lo...

Ta - tar - ta - glia...

Pan - ta - lo - ne...

Ar - gen -  
Son To -  
Co - ral -

Ar - mel -  
Son Bet -

Son La - vi - nia...  
Son Fla - mi - nia...  
Son la Cec - ca...

Fran - ce - schi - na...  
Be - a - tri - ce ...

Gnac - ca -  
Pas - sa -  
Me - ne -

Cas - san -  
Bu - rat -

Tri - vel - li - no...  
Pe - dro - li - no...  
Trap - po - li - no...

Mez - zet - ti - no...  
Ta - bar - ri - no...

*fp p* *f* *fp*

R  
C  
F  
A  
B  
C  
D  
T  
P

Par.liun sol! Uno alla vol.ta! Uno alla vol.ta! Par.liun sol!

Pan.ta - lo - ne... Tur.bi -  
- ti - na...  
- ni - na...  
- li - na...  
- li - na...  
- ti - na...  
ri - no...  
ri - no...  
ghi - no...  
- dri - no...  
- ti - no...  
Pul.ci - nel - la... Meo Pa -  
Ta - bar - ri - no... fa - ca -  
Gran ca - vicchio... Pa.squa.

*meno f*

*un poco pesante*

R  
C  
F  
A *f quasi gridando*  
I ti - to - li dei ti - to - li che in ti - to - la non  
B  
C  
D Uno alla vol - ta!... Uno alla vol - ta!...  
T  
P - lo - nio, Ba - ti - lo - nio, Pal - thia - na - y...  
- tac - ca... Truffal - di - no... Ro - gan - ti - no...  
- nap - pa... Pe - dro - li - no... Tri - vel - li - no...  
- riel - lo... Son Fi - che - to... Mezzet - ti - no...  
*mf brillante*  
E 1034 S

R  
C  
F  
A  
B  
C  
D  
T  
P

ti - to - lo? I ti - to - li dei ti - to - li che in - ti - to - la non ti - to - lo?...

*cres.*

Lo stesso tempo, *un poco rit.*

R  
C  
F  
A  
B  
C  
D  
T  
P

Os-so buco e tri - fo - le..... E pan...  
Don... di Malta!... di Spagna!... Prin - ci - pi!... Pa - ri!...

Lo stesso tempo, *un poco rit.*

Lo stesso tempo, *un poco rit.*

*f* *mf* *mf*

R  
C  
F  
A  
B  
C  
D  
T  
P

Di - spa - ri!... *Opp.* (fischia) che ma - gna!

Com - men - da - tor...

*cres.* *cres.*

R SonRo - sau - ra... Son Ro -

C Co - lom - bi - na...

F SonFlo - rin - do... SonFlo -

A Ar - lec - chino...

B SonBri - ghel - la... SonBri -

C Ca - pi - ta - no... Ca - pi -

D

T

P Panta - lo - ne - Tur - bi - lonio... Ba - bi -

I.<sup>o</sup> Tempo.

Don - na Laura... Be - a - tri - ce... Ar - gen - ti - na... Co - ral - li - na...

O - li - vet - ta... SonTur - chetta... Armel - li - na... SonBet - ti - na...  
I - sa - bella... SonTo - ni - na...

Son la Cec - ca... Son Fla - mi - nia... Son la Cec - ca... Son Fla - mi - nia...  
A - mi - de - a... France - schina...

Pep - pi - nel - la... Son La - vi - nia... Le - o - no - ra... Vi - o - let - ta...

Pas - sa - ri - no... Gnac - ca - ri - no... Cassan - dri - no... Bu - rat - ti - no...  
Me - ne - ghi - no... Sten - te - rel - lo... SonGian - du - ia... SonCo - riel - lo...

Don Gio - van - ni... Son Ot - ta - vio... Scar - a - muccia... Frit - tel - li - no...  
Io son Le - li - o... Son Le - and - ro... Il Mar - che - se... Fa - gio - li - no...

Ta - bar - ri - no... Trappo - li - no... Mezzet - ti - no... Son Fi - chet - to...  
Pulci - nella... MeoPa - tac - ca...

Pe - dro - li - no... Tri - vel - li - no... Rogan - ti - no... Truffal - di - no...  
Pasqua - riello... Granca - vicchio...

I.<sup>o</sup> Tempo.

*f* *p stacc.* *f* *p stacc.*

*Più animato.*

R *-sau.ra...* Son Ro - sau.ra...

C Co - lom - bi.na... Co.lom.

F *-rin.do...* Son Flo - rin.do...

A Ar - lec - chi.no... Ar. lec .

E *-ghellaal na - tu - ra.le...*

T *-tanou.ni.ver - sa.le...* Ba - lan - dra.no Me.na.

P *-lo.nio Pal.tha - na.y...* Pan.ta - lo.ne Ter.bi.

*Più animato.*

Don.na Laura.Be. a.

I - sa - bella...Son To.

Son la Cec.ca...Son Fla - mi.nia...Pep.pi - nel.la...Son La - vi.nia...Son la Cec.ca...Son Fla -

A - mi - de - a...Donna El - vi - ra...Le - o - no - ra...Vi - o - let.ta... A - mi - de - a...Donna El.

Me - ne - ghi.no...Stente.

Pas.sa - ri.no...Gnac.ca.

Ro - gan - ti - no...Pul.ci - nel.la...Truf.fal - di - no...Meo Pa - tac.ca...Truf.fal - di - no...Meo la -

Ro - gan - ti - no...Pul.ci.

Ta - bar - ri - no...Trappo - li - no...Pe - dro - li - no...Tri - vel - li - no...Ta - bar - ri - no...Trappo -

Mez.zet - ti - no...Son Fi.

*Più animato.*

*f*

*ff*

R  
 Son Ro - sau-ra... Son Ro - sau-ra... Son Ro -

F  
 - bi - na... Co - lom - bi - na... Co - lom - bi - na...

C  
 Son Flo - rin-do... Son Flo -

A  
 - chi - no... Ar - lec - chi - no...

B  
 Son Bri - ghellaal na - tu - ra - le...

C  
 - ma - no Ca - pi - tanou ni - ver - sa - le... Pa - lan - dra - no Me - na - ma - ni ... Ca - pi -

D

T

P  
 - lo - nio... Ba - bi - lo - nio... Pal - tha - na - y... Pan - ta - lo - ne... Tor - bi - lo - nio Ba - bi -

- ti - ce... Ar - gen - ti - na... Co - ral - li - na... Don - na Lau - ra... Be - a - tri - ce... Ar - gen - ti - na... Don - na

- ni - na... Pim - pi - nel - la... Son Tur - chet - ta... O - li - vet - ta... Ar - mel - li - na... Io son Sil - via... O - li -

- mi - nia... Pip - pi - nel - la... Son La - vi - nia... Son la Cec - ca... Son Fla - mi - nia... Son La - vi - nia... Son la

- vi - ra... Le - o - no - ra... Vi - o - let - ta A - mi - de - a... France - schi - na... Donna El - vi - ra... Le - o -

- rel - lo... Son Gian - du - ia... Son Co - viello... Io son Le - lio... Son Le - an - dro... Il Mar - che - se... Fa - gio - li - no... Don Gio -

Don Gio - van - ni... Son Ot - ta - vio... Sca - ra - muc - cia... Frit - tel - li - no... Me - ne -

- ri - no... Cas - san - dri - no... Bu - rat - ti - no... Io Stop - pi - no... Son Tur - chet - to... Cu - cu - ziel - lo... Gra - de - li - no... Cassan -

Cassan - dri - no... Gnacca - ri - no... Io Stop -

- tac - ca... Truf - fal - di - no... Meo Pa - tac - ca... Ro - gan - ti - no... Pul - ci - nel - la... Truf - fal - di - no... Meo Pa - tac - ca... Truffal -

- nel - la... Ro - gan - ti - no... Pul - ci - nel - la... Ro - gan - ti - no... Truf - fal - di - no... Ro - gan -

- li - no... Pe - dro - li - no... Tri - vel - li - no... Mezzet - ti - no... Son Fi - chet - to... Pe - dro - li - no... Tri - vel - li - no... Tar - la -

- chet - to... Pa - squa - riel - lo... Gran ca - vic - chio... Pa - squa - riel - lo... Gran ca - vic - chio... Mezzet -

R - sau - ra... Son Ro - sau - ra... Son Ro -

C Co - lom - bi - na... Co - lom - bi - na...

F - rin - do... Son Flo - rin - do... Son Flo -

A Ai - lec - chi - no... Ar - lec - chi - no...

B Son Bri - gnel - la... Son Bri - gnel - la...

C - ta - no... Ba - lan - dra - no, Me - na - ma - ni - Ca - pi -

D

T

P - lo - nio... Pal - tha - na - y... Pan - ta - lo - ne, Ba - bi - lo - nio, Tor - bi -

Lau - ra... Be - a - tri - ce... Ar - gen - ti - na... Co - ral - li - na... I - sa - bel - la... Son To - ni - na... I - sa -  
 Donna Lau - ra... Be - a - tri - ce... Don - na  
 Ar - gen - ti - na... Co - ral - li - na... Ar - gen -

- vet - ta... Ar - mel - li - na... Io son Sil - via... Son Bet - ti - na... Io son Sil - via... Son Bet - ti - na... Io son  
 O - li - vet - ta... Ar - mel - li - na... O - li -  
 Pim - pi - nel - la... Son Tur - chet - ta... Pim - pi -

Cec - ca... Son Fla - mi - nia... Pep - pi - nel - la... Son La - vi - nia... Son la Cec - ca... Son Fla - mi - nia... Son la  
 Pep - pi - nel - la... Son La - vi - nia... Pep - pi -

- no - ra... Vi - o - let - ta... A - mi - de - a... Fran - ce - schi - na... Donna El - vi - ra... Fran - ce - schi - na... Donna El -  
 Le - o - no - ra... Vi - o - let - ta... Le - o -

- van - ni... So - no Ot - ta - vio... Sca - ra - muc - cia... Frit - tel - li - no... Sca - ra - muc - cia... Frit - tel - li - no... Sca - ra -  
 Don Gio - van - ni... So - no Ot - ta - vio... Don Gio -  
 Io son Le - li - o... Son Le - an - dro... Io son  
 Son Gian - du - ia... Son Co - viel - lo... Son Gian -  
 Me - ne - ghi - no... Sten - te - rel - lo... Me - ne -

- dri - no... Bu - rat - ti - no... Il Mar - che - se... Fa - gio - li - no... Pas - sa - ri - no... Gnac - ca - ri - no... Pas - sa -  
 - pi - no... Son Tur - chet - to... Cu - cu - ziel - lo... Gra - de - li - no... Cas - san - dri - no... Bu - rat - ti - no... Cas - san -  
 Il Mar - che - se... Fa - gio - li - no... Il Mar -  
 Io Stop - pi - no... Son Tur - chet - to... Io Stop -  
 Cu - cu - ziel - lo... Gra - de - li - no... Cu - cu -

- di - no... Meo Pa - tac - ca... Ro - gan - ti - no... Pul - ci - nel - la... Truffal - di - no... Meo Pa - tac - ca... Truffal -  
 - ti - no... Pul - ci - nel - la... Ro - gan - ti - no... Pul - ci - nel - la... Ro - gan -

- ri - no... Trap - po - li - no... Pe - dro - li - no... Tri - vel - li - no... Ta - bar - ri - no... Trap - po - li - no... Ta - bar -  
 - ti - no... Son Fi - chet - to... Mez - zet - ti - no... Son Fi - chet - to... Mez - zet -  
 Pa - squa - riel - lo... Gran - ca - vic - chio... Pa - squa -

*ff* *Molto animato* *ff*

*fff*

R - sau - ra ... Son Ro - sau - ra, son Ro - sau - ra, Ah! Ah!

O Co - lom - bi - na ... Co - lom - bi - na, Ah! Ah!

F - rin - do ... Son Flo - rin - do, son Flo - rin - do, Ah! Ah!

A Ar - lec - chi - no ... Ar - lec - chi - no, Ah! Ah!

B Son Bri - gnel - la ... Son Bri - gnel - la, Ah! Ah!

C - ta - no u - ni - ver - sa le, Ca - pi - ta - no Ba - lan - dra - no, Ah! Ah!

D Ah! Ah!

T Ah! Ah!

P *sempre animando* *ff*

- lo - nio Pal - tha - na - y, Pan - ta - lo - ne, Pan - ta - lo - ne, Ah! Ah!

- bel - la ... Son To - ni - na ... I - sa - bel - la ... Son To - ni - na ... Ah! Ah!

Lau - ra ... Be - a - tri - ce ... Donna Lau - ra ... Be - a - tri - ce ... Ah! Ah!

- ti - na ... Co - ral - li - na ... Ar - gen - ti - na ... Co - ral - li - na ... Ah! Ah!

Sil - via ... Son Bet - ti - na ... Io son Sil - via ... Son Bet - ti - na ... Ah! Ah!

- vet - ta ... Ar - mel - li - na ... O - li - vet - ta ... Ar - mel - li - na ... Ah! Ah!

- nel - la ... Son Tur - chet - ta ... Pim - pi - nel - la ... Son Tur - chet - ta ... Ah! Ah!

*fff*

Cec - ca ... Son Fla - mi - nia ... Son la Cec - ca ... Son Fla - mi - nia ... Ah! Ah!

- nel - la ... Son La - vi - nia ... Pep - pi - nel - la ... Son La - vi - nia ... Ah! Ah!

- vi - ra ... Fran - ce - schi - na ... Donna El - vi - ra ... Fran - ce - schi - na ... Ah! Ah!

- no - ra ... Vi - o - let - ta ... Le - o - no - ra ... Vi - o - let - ta ... Ah! Ah!

- muc - cia ... Fri - tel - li - no ... Sca - ra - muc - cia ... Fri - tel - li - no ... Ah! Ah!

- van - ni ... Son Ot - ta - vio ... Dou Gio - van - ni ... Son Ot - ta - vio ... Ah! Ah!

Le - lio ... Son Le - an - dro ... Io son Le - lio ... Son Le - an - dro ... Ah! Ah!

- du - ia ... Son Co - viel - lo ... Son Gian - du - ia ... Son Co - viel - lo ... Ah! Ah!

- ghi - no ... Sten - te - rel - lo ... Me - ne - ghi - no ... Sten - te - rel - lo ... Ah! Ah!

- ri - no ... Gnac - ca - ri - no ... Pas - sa - ri - no ... Gnac - ca - ri - no ... Ah! Ah!

- dri - no ... Bu - rat - ti - no ... Cas - san - dri - no ... Bu - rat - ti - no ... Ah! Ah!

- che - se ... Fa - gio - li - no ... Il Mar - che - se ... Fa - gio - li - no ... Ah! Ah!

- pi - no ... Son Tur - chet - to ... Lo Stop - pi - no ... Son Tur - chet - to ... Ah! Ah!

- ziel - lo ... Gra - de - li - no ... Cu - cu - ziel - lo ... Gra - de - li - no ... Ah! Ah!

- di - no ... Meo Pa - tac - ca ... Truf - fal - di - no ... Meo Pa - tac - ca ... Ah! Ah!

- ti - no ... Pul - ci - nel - la ... Ro - gan - ti - no ... Pul - ci - nel - la ... Ah! Ah!

- ri - no ... Trap - po - li - no ... Ta - bar - ri - no ... Trap - po - li - no ... Ah! Ah!

- li - no ... Tri - vel - li - no ... Pe - dro - li - no ... Tri - vel - li - no ... Ah! Ah!

- ti - no ... Son Fi - chet - to ... Mez - zet - ti - no ... Son Fi - chet - to ... Ah! Ah!

- riel - lo ... Gran Ca - vie - chio ... Pa - squa - riel - lo ... Gran Ca - vie - chio ... Ah! Ah!

*sempre animando* *ff* *fff* *incalz.* *ff* *lunga e dim.*

All.<sup>o</sup> vivace quasi presto.  
lunga edim. fino al **PPP** leggeriss.

T

..... Ra - pi - da glot - ti - de di - scioglie chiac - che - re! Gar - rule, a - li - ge - re, ron - di - ni

All.<sup>o</sup> vivace quasi presto.  
fino al **PPP** e stacc.

*ppp stacc.*

T

sem - bra - no; e di ri - bo - bo - li sgorga un ri - ga - gno - lo dal - l'a - gi - lis - si - mo mio sci - lin -

T

- gua - gno - lo! Sdruc - cio - lo e sci - vo - lo so - prai vo - ca - bo - li, Spic - ci - co

*pp*

*ppp*

T

su - bi - to qua - lun - que sil - la - ba!... Oh, che mi - ra - co - lo, mi - ra - co -

*pp legg.*

T

*pp legg.*

. lis - si - mo! Di - ver - rò su - bi - to de - pu - ta - tis - si - mo! Oh, che mi -

T

*pp*

. ra - co - lo, mi - ra - co - lis - si - mo! Di - ver - rò su - bi - to de - pu - ta - tis - si - mo! Oh, che mi -

T

*poco a*

. ra - co - lo, mi - ra - co - lis - si - mo! Di - ver - rò su - bi - to de - pu - ta - tis - si - mo! Di - ver - rò

*pp poco a*

*poco cres. insensibilmente string.*

T

su - bi - to de - pu - ta - tis - si - mo! Di - ver - rò su - bi - to de - pu - ta - tis - si - mo, de - pu - ta -

*poco cres. insensibilmente string.*

T

- tis - si - mo, de - pu - ta - tis - si - mo, de - pu - ta - tis - si - mo, de - pu - ta -

**Assai ritenuto**

ROSAU. e COLOM.

(movimento e rumore di spavento)

ARLEC. *mp* *f*  
Han pa - u - ra? Ad -

CAP. (interrompendo Tartaglia) *ff*  
O - si ar - ri - schia re l'os so sa - cro?...

T  
- tis - si - mo...

PANT.

(movimento e rumore di spavento)

SOP. (movimento e rumore di spavento)

CONT. (movimento e rumore di spavento)

TEN. (movimento e rumore di spavento)

BASSI (movimento e rumore di spavento)

**Assai ritenuto**

346 All.<sup>o</sup> moderato.

R C

Unite *f*

Ah!.....

FLOR. *f*

Ah!.....

A

dos - - so! *ff* Ad.

BRIGH. *f*

Ah!.....

CAP. e DOTT. DOTT. *f*

Ah!.....

TART. e PANT. Uniti *f*

Ah!.....

Ah!.....

Ah!.....

Ah!.....

Ah!.....

Ah!.....

All.<sup>o</sup> moderato.

*ff*

Unite *ff*

Ah!.....

Ah!.....

- dos - so!

Ah!.....

Uniti *ff*

Ah!.....

Uniti *ff*

Ah!.....

Ah!.....

Ah!.....

Ah!.....

Ah!.....

Ah!.....

*ff*

*ff*

348 Presto.

ROS. e COLOM. Unite *ff*

FLOR. ARLEC. BRIG. *ff*

CAP. e DOTT. *ff*

TART. e PANT. Uniti *ff*

SOP. *ff*

CONT. *ff*

TEN. *ff*

BASSI *ff*

*ff* *cres. e incalz.* *ff*

Ah!.....

Ah!.....

Ah!.....

Ah!.....

Ah!.....

Ah!.....

Ah!.....

Ah!.....

Ah!.....

*Allegro. la metà del presto.* ♩ = ♪

R C *ff* Ah !

F A B *ff* Ah !

C P *ff* *Uniti* Ah !

T P *ff* Ah !

*ff* Ah !

*ff* Ah !

*ff* Ah !

*ff* Ah !

*Allegro. la metà del presto.* ♩ = ♪

*ff*

R  
C

F  
A  
B

C  
D

T  
P

This section of the score consists of eight staves for string instruments. The top four staves are labeled R C (Violins), F A B (Violas), C D (Cellos), and T P (Double Basses). Each staff contains a rhythmic pattern of eighth notes and rests, with some notes marked with accents. The bottom four staves are blank, indicating that the string parts are silent during this section.

*cres. molto*

*fff*

*vibrato*

This section shows the piano accompaniment. The right hand features a melodic line with a crescendo leading to a fortissimo (*fff*) section. The left hand provides harmonic support with chords and moving lines. The instruction *vibrato* is written below the right hand.

8

This section continues the piano accompaniment. It features a fermata over a measure in the right hand, marked with the number 8. The music concludes with a final chord in both hands.

Tempo di marcia.  
Maestoso e anim. assai.

All.<sup>o</sup> rit.<sup>o</sup>

All.<sup>o</sup> deciso.

# ATTO TERZO

Moderato .

*p stacc.* *un poco sf - p*

*pp* *p*

*un poco sf* *p* *pp* *p*

PANTALONE .

*p* *3*

Co-me mi tro-vo

*tr* *tr* *tr* *p*

P

qui ?!...

FLORINDO. *p*

Qual confu - sio - ne!

BRIGHELLA. *p*

Qual confu - sio - ne!

BRIGH  
(sottovoce a Florindo)

(c. s.)

La pol - ve - ri - na!

La pol - ve - ri - na!

All.<sup>o</sup> ritenuto.

FLOR. *f* Sì!

B *f* Tar . ta . glia !...

PANT. ( dà un grido di gioia )

*f* Lu . . i !

All.<sup>o</sup> ritenuto.

*f*

BRIGH.

*f* Per . chè siam

PANT.

*f* Per . chè siam qui ?

FLOR. *f*

Per - ché siam qui ? Per - ché siam

B *f*

qui ? Per - ché siam

P *f*

Per - ché siam

F *f*

qui ? Per - ché siam qui ?

B *f*

qui ? Per - ché siam qui ?

P *f*

qui ? Per - ché siam qui ? Per - . .

F  
Per - - ché? Per - -

B  
Per - - ché? Per - -

P  
- ché? Per - -

F  
- ché?

B  
- ché?

P  
ché?

*dim*

*dim. sempre e rall. poco a poco*

*rall ..... dim ..... rall*

I.<sup>o</sup> Tempo Moderato .

BRIG.

*p*

Mu.to?!

PANT.

*p*

Mu.to?!

I.<sup>o</sup> Tempo Moderato .

*p stacc.* *p* *p*

FLOR. *p* ( sottovoce a Brighella )

Mu-to ? La polve-ri - na!

B *p* Muto !

P *p* Muto !

*pp*

( c. s. )

F La pol-ve - ri - - na!

*p*

**Andante.**

PANT. ( dà in un altro grido di gioia ) *mf Opp.*

Siam sotto le fi-ne-stre di Ro - sa - u-ra !

**Andante.** *rit.* *p*

*f*

*A Tempo . Andante .*

*p* *rit.* *p molto legato*

Ro - sa . . . u - ra , fi - glia

*rit.* *Moderato.*

mi - a , son Pan - ta - lo - ne !

*rit.* *pp rall. pp* *dim*

*BRIGH.* *Andante.* *p* *rit.* *dim*

Ro - sa . . . u - ra , fi - glia mi - a , so - no Brighel - la !

*mf p subito rit. Andante.* *p molto legato* *rit.*

*Moderato* *f p subito*

*rall. pp* *dim* *rit.*

*Andante .*

FLOR.

*rit.....*

*p* Ro-sa - - u-ra, fi - glia mi - a, so - no Flo-rin - do!

*Andante .*

*Pmolto legato*

*rall.....*

*p rall.....*

*Moderato .*

( sottovoce a Brighella )

La pol - ve - ri - na!

*Moderato .*

*pp*

*pp*

( c.s. )

( c.s. )

La pol - ve - ri - na!

La polve - ri - na!

BRIG. ( sottovoce a Florindo )

( sottovoce a Florindo )

La pol - ve - ri - na!

La pol - ve - ri - - - na!

*rall.*

*pp*

*rit.....*

*pp*

*A tempo . Un poco più mosso .*

B *mf*  
 U - di - te, per de - sta - re fanciulle addormen -

*A tempo . Un poco più mosso .*

*f* *p*

B *p*  
 - ta - te non c'è che un sol si - ste - ma. Can -

PANT.

*p*  
E qual?

*mf* *mf*

*Un poco Meno .*

B - ta - re can - zo - ni o se - re - na - te!

P *p*  
I - o?

*Un poco Meno .*

*p* *p*

*p spigliato* *A Tempo.*

B No!..... Ci vuo - le vo - ce gio - va - ni - - le in

*A Tempo.*

( a Florindo ) *rall.....*

B chia - ve di te - nor!..... *p* Sia - te gen - - ti - le!...

*rall.*

FLOR. *Recit. p*

I - o ? Sou - na se - re -

*dolce* *p rall.....*

*rall.*

F - na - ta, ma ... è d'a - - mo - re!

PANT.

Si sa,..... u - na se - re -

*p* *p*

*A tempo*

F  
Dice or-ro-re dei padri!

BRIGH. *p*  
E se-re-

(a Florindo)  
- na - ta... Eh, si sa be-ne!...

*A tempo*  
*mf p*

*rall.*  
- na - - ta fat - - ta per fi - glia in let - - to ..... e addormen - ta - -

*p dolce* *calando* *p* *rall.*

*ALL.<sup>o</sup>*  
- ta!

*ALL.<sup>o</sup>*  
*f f brillante stacc.*

FLOR.

*mf rall.*.....

Ma, il ritor-nel-lo?

*f rit.*.....

Noi lo can-te -

PANT.

*f*

Noi lo can-te -

All<sup>o</sup>

- re - mo !

- re - mo !

All<sup>o</sup>

Sostenuto.

rit.

affrett. a tempo

f

FLOR.

f Si, cante\_ròuna se\_re\_na\_ta! Ah, sia tal..... da de.

Sostenuto.

un poco animato

a tempo f

\_star tut\_te le ad\_dormen\_ta\_te, e si\_a.....

..... pel grande ar\_do\_ree me\_lo\_di\_a «la Se\_re.

rall.

\_na\_ta del\_le Se\_re\_na

Allegretto ritenuto.

F

. te! >>

**Allegretto ritenuto**

*f stacc.*

*animanda*

*sempre f anim. cres. rit.*

**And.<sup>no</sup> molto Sostenuto.**

FLOR.

*f*

Che tu non dor . mi

**And.<sup>no</sup> molto Sostenuto.**

*f*

*poco rall.*

F so; o bel - la mi - - - a !.....

*poco rall.* *dim. subito*

*p calmo*

F A - vi - da por - gi al - la not - te se - -

*p calmo*

*rall. cres.* *rall.* **And.<sup>no</sup> con moto.** *p*

F - re - - na ..... gli orecchieil co - re s' o - di pas - sar per

**And.<sup>no</sup> con moto.** *fp*

*rall. cres.* *rall.*

A tempo Sostenuto.

*cres. e rit.* *f ten. rall.*

vi - - a la me - lo - - di - a del - l'a - - f - mo - - o - - -

*cres. e rit.* *f rall.* *f* *f*

A tempo Sostenuto.

*Un poco rit.*

*p a tempo - calmo*

- - - re ..... Ed io qui erran - do

*Un poco rit.* *dim.* *dim.* *p*

vo, o bel - la mi - - - - a, .....

*un poco sostenendo*

F *p* e al - - la gran lu - ce del - la lu - na pie - - na.....

*And.<sup>no</sup> con moto.*

*p legato e dolce*

*un poco sostenendo*

*a tempo*

F ..... io can - to da te - - no - re

*a tempo*

*pp*

*cres. e rall..... f ten. rall.*

F al fred - do del - la vi - - a la me - lo - di - a del - l'a -

*p*

*m.s. m.d. cres. e rall. f rall.*

**A tempo Sostenuto.**

*Un poco rit.*

F - mo - o - - re!..... Se

**A tempo Sostenuto**

*Un poco rit.*

*f dim. dim. pp*

And.<sup>no</sup> con moto.

F tre - - mulo è il mio can - - to e in go - - la il rit - mo è

*pp legatissimo*

*un poco cres. e rit.*

F rot - - to, in - col - pane il mio pian - to che

*un poco cres. e rit.*

F *affrett.* fa la ter - za *rall.* sot - - to! *a tempo*

BRIGH.

*pp*

Se

PANT.

*pp*

Se

*affrett.....* *rall.....* *a tempo*

*pp* *pp* *pp legatiss.*

B tre - - mu - lo è il suo can - - to e il rit - mo in go - la è

P tre - - mu - lo è il suo can - - to e il rit - mo in go - la è

B rit. e cres. affrett. rot - - to, in - col - pane il suo pian - to che fa la ter - za

P rit. e cres. affrett. rot - - to, in - col - pane il suo pian - to che fa la ter - za

B *rall.* ..... A tempo - con moto . sot - - - - to !

P *rall.* ..... A tempo - con moto . sot - - - - to !

*rall.* ..... *f* *ravvivando*

FLOR.

*ff* *Sostenuto . ten.*

Not . . . te se . . .

*f* *Sostenuto . col canto*

*f*

*ten.*

- re . . . na !..... La lu - na è .

*f*

*f* *affrett.*

pie . . . na !..... Al

And.<sup>no</sup> con moto.

F

*cres.*

tro - - no del tuo let - - to, o mia re -

And.<sup>no</sup> con moto.

*f* *cres.*

F

- gi - - na, ..... col ple - ni - lu - nio a -

F

- scen - - do ...

*f marcato*

F

*f rit.* *Sost.* *a tempo*

e sul - la boe - - ca tu - a por - po - - ri - - na

*f rit* *f* *Sost.* *a tempo*

And<sup>te</sup> sostenuto.

..... un gran ba - cio mi pren - - do ! Ah !.....

And<sup>te</sup> sostenuto. *rall. .... a tempo*

..... Ah !.....

*dim. e rall.*

*a tempo* *p* *f*

Tuo pa - dre ti fa pian - ge - re ?..... È un car -

*a tempo* *pp* *m. s.* *f*

*p calmo*

ne - fi - ce !..... Per - chè sei

*dim e rall.* *dim.* *p calmo*

*rall.* ..... *res. assai*

F na - ta fi - glia tan - to bel - la ..... d'un pa - dre sen - za

**Agitato.** *cres.* ..... *anim.*

F co - re? *f* Ah, che lo colga il fi - sto - lo, o - gni do -

*f* *ms.* **Agitato.** *cres.* *anim.* *p*

*f* *rit.* *a tempo* *p* *calmo*

F - lo - re, o - gni ma - lo - re! ..... Ma Amorchiamo le

*f* *rit.* *dim. e rall.* *a tempo*

F la - crime. e le ru - gia - de ..... son

And<sup>no</sup> con moto . Un poco Sostenuto.

a tempo

F

*p* la - crime che piango - no le stel - le. Stil - la dalciel che

And<sup>no</sup> con moto . Un poco Sostenuto.

a tempo

*p* legato *pp*

ca - de av - vi - va il cuo - re, il

*p*

fio - re: è la ru - giada del - l'a - - mo - - o - -

*cres. e rall.*

*f ten.*

*A Tempo Sostenuto.*

F

*rall.*

fio - re: è la ru - giada del - l'a - - mo - - o - -

*A Tempo Sostenuto.*

*m.s. cres. e rall. f rall.*

fio - re: è la ru - giada del - l'a - - mo - - o - -

*Un poco rit.*

*And.<sup>no</sup> con moto.*

F

re!.....

BRIGH.

PANT.

*p*

*p*

Se tre - mulo è il suo

*Un poco rit.*

*And.<sup>no</sup> con moto.*

*dim.*

*dim.*

*pp*

*pp legatiss.*

B

can - to e il rit - mo in gola è rot - to, in - col - pa - ne il suo

P

can - to e il rit - mo in gola è rot - to, in - col - pa - ne il suo

*un poco cres. e rit.*

*affrett.*

*rall.*

B

pian - to che fa la ter - za sot -

P

pian - to che fa la ter - za sot -

*un poco cres. e rit.*

*affrett.*

FLOR *A tempo con moto.*

*ff Sost.*

Not - te se -

B - to!

P - to!

*A tempo con moto*

*f ravniv.*

*f*

*ff*

*Sost. col canto*

re - - - - - na!..... La lu - na è

*ten.*

pie - - - - - na!..... Col

*affrett.*

And.<sup>no</sup> con moto .

*cres.*

F

rag - gio che dal cie - lo a - gli a - stri

And.<sup>no</sup> con moto .

F

ca - de al let - to tuo di -

F

scen - do... e sul tuo lab -

F

- bro sug - go le ru - - gia - - de dei ba - ci che ti

And.<sup>no</sup> Sostenuto.

F

pre - - - do! Ah! Ah!

And.<sup>no</sup> Sostenuto.

Mosso.

F

ff lunga Ah!

ARL.

f Non

Mosso.

Assai mosso.

A

ma - gna mai l'a - mor, le - rà, le - rà - - i. ma o - gnor beve il can.

Assai mosso.

A

tor, le - rà, le - - rà !

PANT. (gridando e fuggendo)

So - no

FLOR.

Un ue - mo nel - la stan - za di Ro -

P

mor - to !

animando

All.<sup>o</sup>

- sa - u - ra !

All.<sup>o</sup>

f

mf

cres.

332 Ritenuto .

BRIGH. *p*

Sve - nu - to per er - - ro - re, sve - nu - to per er - - ro - re!

**Ritenuto .**

*p*

ROSAURA

Flo -

*mf*

Si - gno - ri - ne Ro - sau - ra è qui !.....

*mf*

*Meno .*

\_ rin - do !...

COLOM.

È qui Ro - - sa - - u - ra!

*Meno .*

*p*

*mf*

R No !

C *mf* Dal Dot -

FLOR . *p* Dun-que, non sie - te là ?

*rall.* *mf*

*Moderato .*

R Non so !

C - to - re! Non so !

F Quando ?

BRIGH. Co - me ?

*Moderato .* *p*

B

*p* La pol - ve - - ri - - na! *mf* E, di - te - mi, il Dot - tor?...

ROS. *mf* Chiu - so in sua ca - me - ra ... Sfo - glia car - te ...

COL. *mf* Gri - da, ster - nu - ta ... e

C sbra - i - ta!

FLOR. *Sost.* Chi c'è là dun - que?

BRIGH. Il ser - vo!... Il Ca - pi -

ROS. *f Sostenendo*

Oh, ma - le - det - ta pol - ve - ri - na!

U Oh, ma - le - det - ta pol - ve - ri - na!

F Oh, ma - le - det - ta pol - ve - ri - na!

B - ta - no!

*Sostenendo*

*p senza staccare*

*f* Or vi - a, fug - giam!... *rall.....* Que - sto è il miglior con - siglio!...

R

*f*

All.<sup>o</sup> assai.*p*

La pol - ve - ri - na ma - le -

All.<sup>o</sup> assai.

*f* *p* *p legato*

- dir per - - chè!..... Es - - sa ci ha fat - to gua - da -

- gnar del tem - - po! Fug - - gir?..

*cres.* *cres.*

*cres. senza rall.*

Di - - te - mio - - v'è pa - e - se al mon - do più gio - con - do?.....

*cres. senza rall.*

C

Cre -

*p legato*

C

de - te a Co - lom - bi - na , cer - chia - mo d' a - iu - tar la pol - ve -

*cres.*

ROS .

*p*

Sì !

C

ri - na !

*p*

Che

FLOR .

*p*

Sì !

BRIG .

*p*

Sì !

*p*

*pp*

*p*  
 R Che far ?...  
 C far ?  
 F *mf* Che far ?...  
 B *f* Che fa - - re ?...  
 Sost.<sup>o</sup>

Sost.<sup>o</sup> *A tempo Sost.<sup>o</sup>*  
 R *p* ( Turbato è il mio pen...  
 Sost.<sup>o</sup> *p* *rall.* *A tempo Sost.<sup>o</sup>*  
*dim.* *dim. e rall.* *p*

*p dolorosamente*  
 R - sier ! ) ( Il cuor, ahì -  
 COL. *p*  
 FLOR. *mf* ( Non un' i - de - a !  
 BRIG. ( Cerco e non tro - vo ! )  
*mf* ( Non un e - spe - dien - tel )  
*p*

*Sost.* *p* *rall.* *A tempo*

R  
 - mè , ..... dà un sol con - siglio : « piangere »

F  
 (*f* *A tempo* *f* *3*)  
 (Avve - nimentie amor m'in - fe - ro -

*Sost.* *rall.* *A tempo*

*p* *suoni tenuti*

COL. *p* *con civetteria*

( Quai mezzi ho per a - gir ?... Un : la bel -

F  
 - ci - scono !..... )

*f*

ROS. *p* *rit.*.....

( Ebben ,

C  
 - tà ! )

BRIG *f* *grossolanamente*

( Sono alquan - to ba - lor - do in ve - ri - tà ! )

*f* *pesante* *p* *rit.*.....

390 *And<sup>te</sup> Sost<sup>to</sup>*

*p con molta espressione*

R

si - a!..... Cuor, ac - cetto il tuo con - si - glio! Vedrò il cru -

*And<sup>te</sup> Sost<sup>to</sup>*

*pp legato*

R

- de - le Ca - pi - ta - no bar - baro, e a impieto - sir - lo tut - te le tan - te

*un poco cres.*

*un poco cres.*

R

la - cri - me darò che può versa - re uma - no ci - glio, che

*rall.* *sostenendo* *p*

*rall.* *sostenendo*

R

può ver - sare uma - no ci - glio!)

BRIG. *mf animando un poco*

( Fos - si la ter - ra? Un bra - vo ter - re -

*p* *rall.* *mf animando un poco*

Mosso e Agitato .

FLOR. *f*

Ah! il mio fu - ror mi sa sol sug - ge - ri - re u - na gran

B

- mo - to !)

Mosso e Agitato .

*f* *suoni tenuti*

F

spa - - da lunga a cumi - na - ta e : « fuor la vo - stra »

F

di - re al Ca - pi - - ta - - no ; po - scia : « tie !

*rall. f*

F

tac! >> Ue - ci - de - re o mo - ri - re: << tie!

*rall. f*

F

*f rit... a tempo*

tac! >> Ue - ci - de - re o mo - ri - re!

BRIG. *f un poco rit.*

( Se fossi il mar? U - na bür - rasca

*a tempo*

*rit... f un poco rit.*

**All<sup>to</sup> Sost<sup>to</sup>**

COL. *elegante e leggero*

*p* Ve - dia mo dun - que - chi dovrei se - dur - re! Il Du - ce! Il servi - to - re!

*cres.*

B

li - quida! )

**All<sup>to</sup> Sost<sup>to</sup>**

*m.s. p subito leggermente*

*un poco cres.*

*p*

Panta - lo - ne! Il Dottor!... Gli scriva - ni! La Giusti - zia!

*cres.*

Ve - dia - mo dunque! Ci vuol grand'arte e quasi e - ru - di - zio - ne,

*cres.* *dim.*

*p*

e qua - si e - ru - di - zio - - - ne!)

BRIG. *mf*

(Se fos - si il

*p* *cres.*

B  
ciel? Ec-clis-si e qual-che ful-mi-ne!)

*p senza stacc.* *dim. e rall. assai p*

ROS. **I.<sup>o</sup> Tempo.**  
**And.<sup>te</sup> Sost.<sup>to</sup>**

*espressivo*  
*p* (Cuor, ae-cetto il tuo con-si-glio! Ve-drò il cru-

COL.

*leggero*

FLOR.

(Ve-diamo dunque Chi dovrei sedur-re!:

**I.<sup>o</sup> Tempo.** *f* (Ah! il mio fu-ror mi sa sol sugge-

**I.<sup>o</sup> Tempo.**  
**And.<sup>te</sup> Sost.<sup>to</sup>**

*p legato m.s.*

R  
- de - - le Ca - pi - ta - no bar - - ba - ro e a impie - to -

C  
Il Du - ce! Il servi - to - re! Pan - ta - lo - - ne!

F  
- ri - re u - na gran spa - - da lunga a cu - mi - na - ta; e:

*p legato m.s.*

*un poco rall.*

R  
- sir - - lo tut - te le tan - te la - cri - me darò che

C  
Il Dottor! Gli scriva - ni! La Giusti - zia! Ve - dia - mo

F  
« fuor la vo - stra » dire al Ca - pi - ta - - no;

*un poco rall.*

R  
può ver - sa re u - ma - no ci - - - glio, che

C  
dun - que! C'è vol grand'ar - te e quasi eru - di - zio - ne,

F  
po - scia: « tie ! tac ! » uc - ci - de - re o mo - ri - - re:

R  
 può versare umano . ci - - - glio!..... ) ( Ah !..... )

C  
 e quasi e\_ru\_di\_zio - - - ne!..... ) ( Ah !..... )

F  
 «tic! tac! » uc - ci - de.re o mo - rir!..... ) ( « Fuor la vostra

BRIG .  
 ( Sefossiilciel ? )

R

C

F  
 spa - da >> di - re al Ca - pi -

B  
 Ec - clis - si e qual - che ful - mi - ne!

R *mf* *rit.*.....  
 che può ver - -

C  
 Ci vuol gran

F  
 - ta - no; e con fu - -

B *f*  
 Fos - si la ter - ra? Un bra - vo ter - re -

*mf* *rit.*.....

R *Opp.* *rall.*.....  
 - sa - re ciglio u - man !

C  
 d'ar - - te, e - ru - di - - zion!

F  
 - ro - - re «tic! tac! tic! tac!»

B  
 - mo - - to!..... E se Dio

*f* *dim. e rall.*

R *f* Ah !

U *Opp.* *f* Ah !

F *Opp.* *f* Ah !

B *ff* *rall.*  
fos - si, un ac - ci - den - te a tut - ti !

*f* *sostenendo*

R *Moderato - deciso.* *mf* (a Colombina) *un poco rall.* (via a destra)  
Deci - si ! Il Ca - pi - tan commuo - verò !

G

F

B

*Moderato - deciso.* *A tempo - deciso*  
*mp* *col canto* *f*

( a Florindo )

*mf*

*un poco stacc. rall.*

*rall.*

C

Deci - si ! Il servi - to - re se - dur -

*mp col canto*

*A tempo . (via a destra)*

C

- ro !

FLOR.

( a Brighella )

*f*

*un poco rit.*

Lo sfi - de - rò ! L' am -

*A tempo - deciso .*

F

*f*

*A tempo . (via a sinistra)*

- maz - zo , o mo - ri - . rò !

*A tempo - deciso .*

BRIG. (solo) *f* *3* *p rall.* *f 3*

Io fa\_rò il re - sto !... Co - sa ?.. Non lo

*mf* *P col canto*

*A tempo* (via pel fondo)

B so!

*A tempo - deciso.*

*ff* *cres. e anim.*

*f* *ff*

And.<sup>te</sup> un poco mosso, ma calmo .

ARL.

*p*

... no ...

*a tempo*

*mf rall. e dim.*

*p*

*p*

*p un poco stacc.*

A questo non mi pa - re na - tu - ra - le, a

*mf*

A men che non sia na - ta la Be - - fa - - na so - gna - ta dal - la

*mf*

*cres.*

A nuo - va raz - za u - ma - - - na, chia - ma - ta, cre - do: «U - gua -

*p*

*p cres.*

A

- glian - za so - cia - - - le!

A

Ah!... Eh!...

A

O - he !..... E - hi !... A - hi !...

*un poco dim.*

*cres.* *mf*

A

*p*

*p* *dim. e rall. assai...* *a tempo - come prima*

A

va - no! Nes - sun' e - co pro - prie - ta - ria!

CAP. (con importanza) *mf*

Ma

*mp*

A

C

si: siam dal - li e dal - li pos - si - den - ti!

*mp*

A

*p* *mf*

Io scri - ve - rei al suo - ce - ro, per - bi - o! e gli of - fri -

*mf*

A

- rei la ca - sa su - - - a!... .. In

CAP. *mf*

A - si - na - riai - de - - a!

*p* *p* *cres.*

A

vi - sta di re - star - - ci an - - ch'io!... .. Sia - mo in -

C

No, ciu - co!

*f*

*dim* *mf* *p*

A

- te - si! .. Sia - mo in - - te - si! .. Sia - mo in -

C

No, ciu - co! .. No, ciu - co!

*mf*

*mf* *p* *mf* *p*

*cres. molto e anim.*

A  
te - si!                      Sia - mo in - - te - si! Sia - mo in - te - si! Siamo in -

C  
No,                      ciu - co!                      Ciu - co! Ciu - co!

*mf*                      *p*                      *cres. molto e anim.*

*Un poco più Mosso.*                      *cres. e animando*

A  
te - si!                      Voi                      il Gran - d' O - - mo ed io la Gran - de

C  
Ciu - co!

*Un poco più Mosso.*                      *senza stacc.*                      *cres. e animando*

A  
Be - - stia! A Voi del - l' Il - lu - - stris - si - mo,                      e ad Ar - lec -

A  
- chin del - l'a - si - no a - si - na - rio !...

CAP. *f*

Sia - mo ar - cin -

*dim. e tornando - in tempo*

*Più mosso.* *cres. e anim.*

A  
A Voi, è sta - bi - li - to, la gio - vin

C  
- te - si!

*Più mosso.* *f* *cres. e anim.*

A  
mo - glie e il mi - lio - na - rio suo - ce - ro, e al

C

*rit.*

*rit.*

*I.º Tempo.*

A *f*  
 po - vero Arlecchi - no pe - da - tis - sime! Al po - vero Arlec -

C *mf* *f*

A *I.º Tempo.* Già, già! Sì! Ar - ci - sta - bi -

C *col canto mf* *staccatiss.* *f*

A - chi - - no, al po - ve - ro Ar - lec - chi - no pe - da - tis - si - me,

C

A - li - - to! Ar - ci - sta - bi - - li - to! Sì, già! Sì,

C *cres.*

A *f*  
 Al po - vero Ar - - lec - - chin!

C

A ar - ci - sta - bi - li - - - to!

C *f* *f* *f*

Moderato .

*mf* (con intenzione)

A

Og - gi il lu - na - rio se - gna sa - la - rio!

Moderato.

*f*

A

*mf*

Si; at - ten - zio - ne!

GAP.

*p*

Giuochiamo lo a bas - set - ta!

*mf* *mf*

A

*mf*

Anch' i - o!

C

*f*

Io tengo il ban - co !

*p*

BRIG.

(da lontano) *f* *sostenuto*

La Gran Gram - ma - ti - ca del matri -

*sostenuto* *ten.*

*f* So - no il pa - dro - ne!

*Moderato - con moto assai.*

(come prima più vicino)

- mo - nio !.....

Av - viso ai

*Moderato - con moto assai.*

*pp*

ce - li - bi !.....

*a tempo.*

*rall. assai*

*pp* *mf* *dim.* *rall.*

(entra in scena) *a tempo*

B *p* Ma - ri - to è no - me ta - le che pa - re al sin - go -

*p* *rall.* *a tempo* *pp stacc.*

B - la - re, che al sin - go - la - re pa - re, ma reg - ge anche al plu -

*cres.* *rall.*

*cres.* *rall.*

*sempre rall.* *dim.* *pa tempo* (quasi parlato)

B - ra - - - - le; ..... poi - ché se un sol le sen - te, e le fu - sa son

*sempre rall.* *dim.* *a tempo* *p*

*3* *3* *cres.* *rall.* *rall.* *dim.*

B tan - te, il ma - ri - to, e vi - dente, è un plu - ra - le fla - - gran -

*cres.* *rall.* *rall.* *dim.*

*a tempo* *cres.*

B *te!* Coniuge? Con . iu . ga . re !... Ter . ri . bi . le infi .

*a tempo*  
*p* — *p stacc.* *cres.*

*p sempre anim.*

B .. ni - to !..... Un ma . ri . to è amatti . to nel dover . le con .

*anim. e cres.* *p sempre anim.*

( dà alcuni foglietti al Capitano e ad Arlecchino ) *in tempo* *cres. poco a*

B .. ta . re ! *p* O . ra , since . ra . men . te , fronte un plura . le . . .

*p* *pp* *pp* *cres. poco a*  
*rimettendosi in tempo*

*poco* *cres.* *f rall.....*

B du . ro , ed „ Aman . te „ è un fu . tu . ro qua . si sem . pre pre .

*poco* *cres.* *mf* *rall.....*

*A Tempo.*

(leggendo)

ARL. *p* Le so - no di più sor - ta : lunghe,

B *rall.* *dim.* *3* - sen - te !.....

(leggendo)

*cres.*

CAP. *p* Le so - no di più sor - ta : a sghim.

*A Tempo.*

*rall.* *dim* *3* *p*

*cres.*

*mf*

*p subito*

A cor - te, il consorte, che per u - so le por - ta !

B

*cres.*

*cres.*

*p subito*

*p*

O - bescio, ed è il ma - schio, che per u - so le por - ta ! Il

*cres.* *p*

( con intenzione )

a tempo - un poco meno .

A *Il consorte !* *Il consorte !* ( da lontano ) *f*

B *Tale è l'uma - na*

C *maschio !* *Il maschio !* *Il con - sor - - te !...*

*a tempo - un poco meno .*

B *pe - . na di chi va con - tro al cuo - re , e put - ta sen - z' a -*

*p legato*

B *- mo - re a mo - glie s' in - ca - te - - na !*

*rall. ....* *rall. assai* *dim.* *a tempo*

*rall. ....* *rall. assai* *dim.* *pp* *a tempo*

ARLEO. *Rec.*

*Un ul - ti - mo con -*

*pp* *pp*

*cres.*

A

- si - glio : Ac - conten - tia - moci d'unpo'd'argente - ri - a, piantiam suo\_cero e

**Rit.<sup>0</sup>**

A

fi - glia e fi - liam vi - - - a!

**Rit.<sup>0</sup>**

**All<sup>0</sup> assai Moderato .**

CAP.

*f* Seu - na spa - - da

**All<sup>0</sup> assai Moderato .**

c

tie - - - ni al fian - - co e il mon - do tre - - ma .....

c

..... nes - su - na te - - ma!..... Sii ar - ro - gan - tee ince - di

*f un poco stacc.*

c

fran - - co!..... Se al tuo fian - - co

*f brillante*

c

c'è u - - na spa - da ..... va si - cu - - ro, ..... mu - so

*f brillante*

*f*

du - ro..... tut - ta tua è la con - tra - da.....

*f brillante* *f un poco stacc.* *f brillante*

*mf*

D' u - na spa - da ha più tra -

*mf molto stacc.*

fit - to la pa - u - ra !..... La na -

*f brillante*

tu - ra che fa i vi - li me fa in - vit - to !.....

*mf molto stacc.* *f brillante*

*f*

Ca - pi - tan, al tuo me -

stie - re!..... Fa bac - ca - no!..... Ca - pi -

*f* *f* *f* *brillante* *f*

- ta - no!..... O - ra il mondo è un gran quar - tie - re?.....

*f* *brillante* *f* *un poco stacc.* *f* *brillante*

*animato* *ff*

Va! sco - razza! Ur - la! Schiamazza!

*ff* *animato* *senza stacc.*

c

Nes-su-na te - - - ma! il mon-do tre - - - ma?

c

Tu sbra-vaz-za, picchia, am - - maz - - za!.....

c

È il mio bran-do ca - - la - -

*f brillante*

c

mi - - - ta! È l'ac - - cia-ro del de -

*ff*

na - - - ro ! Figlie! Do - ti !

*animando e cres. ancora*

Bor - sa e Vi - - ta !.....

*ff*

Tut - to il mon - - do è qui in mia ma - - no !.....

*f*

..... Se c'è un Di - - o ..... Dio son i - - o,.....

*ff un poco rit.*

C

Ca - pi - ta - no Ba - lan - dra

*ff un poco rit.*

*I.<sup>o</sup> Tempo*  
ARL.

*p* Va be - no - ne, ar - ci - be - no - ne !..... Ma, pa -

BRIGH. (nascosto)

*p* Qua - lei - de - a! Qual pen - sie - ro!..... Ca - pi -

C

- no !

*I.<sup>o</sup> Tempo*

*f pp subito leggeris. p*

*p legg.*

*p*

A

- dro - - ne,..... at - ten - zio - - ne!..... Mo - de -

B

- ta - - no ..... Ba - lan - dra - - no,..... tu m'in -

*p*

*p*

*p*

A  
riamoun po'il vo - cio - - ne !..... Schiamaz -

B  
- segni: il buon sen - tie - - ro !.....

*P leggerissimo*

*p leggeriss. p*

A  
- zar ad al - ta vo - ce è im - pru - den - - te !..... Se c'è

B  
Te la fac - cio! Te la fo!

*p*

*p*

A  
gen - te, sia - mo e - roi ma sot - to vo - - ce !.....

B  
Gher - mi - nel - la ti fa - rò!

CAP.

*ff*

Tut - - to il

*p*

*f*

A *f* Se c'è

B *f* Ghermi -

C *f* mon - - do è qui in mia ma - - no!..... Se c'è un

A *ff un poco rit.* gen - - te ,..... sia - mo e - ro - - i ,..... sia - mo e -

B *ff* - nel la da Bri - ghel la ti pre - pa ro e tor - ne - - rò! Gher - mi -

C *ff* Di - - o ,..... Dio son i - - o ,..... Ca - - pi -

A  
\_roi ma sot - to vo - - - ce!

B  
\_nel - la da Bri - ghel - - - la!

C  
\_ta - no Ba - lan - dra - - - no! Ohimè!

*f a piacere*

*ff un poco rit.* *a tempo* *f* *f veloce*

A  
*a piacere*  
(con intenzione)  
Na - tu - ralmen - te, pas - se - re!...

C  
*p*  
Qualcun!...

*ff* *ff*

Recit<sup>o</sup>. Andante.

COL.

*p* Sta be - ne; im - pie - to - si - te - lo! Chi sa?... For - se per

Recit<sup>o</sup>. Andante.

*p*

C

ca - so lo spruz - zo d'u - na la - cri - ma fa l'uompiù per - su -

*Moderato.*

C

- a - so!

ARL. *p*

Se non sbaglio, pa - dro - ne, la vostra sposa è quel - la; e l'altra è la mia bel - la ser -

*Moderato.*

*p*

C

*p* *un poco rit.*

Quel mu - so ne - ro è qualche ie - ri se - ra mi fe - ce quel - la

A

- vot - ta, granbocco - ne!

*p*

*mp col canto*

*rall..... dolce And.*

tal dichia-razio - ne! Men - tre voi la - cri - ma - te u - na pre -

*rall..... p dolce*

*mf anim.*

- ghie - - ra , ful - mino il ne - ro e ne fo di - struzione!

*mf anim. f*

CAP. **And<sup>te</sup> Sostenuto .**

( commosso con caricatura )

**And<sup>te</sup> Sostenuto .** *p* Que - sto pian - to , ..... Arlec -

*doloroso p subito più p rall.....*

ARL. *mf*

So - no

- chi - no , ..... mi fa un co - ta - le ef - fet - to!.....

*a tempo*

A

femmi - ne, co - spet - to! e voi du - ro, per bi - o!

*rall. p*

*dolce*

*rall. ....*

*pp rall.*

**And<sup>te</sup> un poco Sostenuto .**

ROS. *dolcissimo*

*p* Si - gnor gran - de, il - lu - stris - simo, ve ne pre - - go; a - scol -

CAP.

**And<sup>te</sup> un poco Sostenuto .**

*dolcissimo*

Di - te!

Che deb - bo far ?

*p dolcissimo*

R

- ta - temi be - ni - gna - men - - te! Di - co - - no che le

COL.

*p* In con - fi - den - za, siete un gen - ti - luomo ?

C

Di - te - lo e lo fa - rò!

*p dolce e molto legato*

R  
la - cri - me d'un ci - glio fem - mi - ni - le non sem - pre so - - no

C  
Son di voi in - namo - ra - ta !

ARLEC. *p*  
Ec - cò - me! Dav - ve - ro?

C  
Po - po - li sgominar? Ve li sgomi - ne -

R  
- ve - - re, che v'è chi ren - - de

C

A  
Non mi fac - cio me - ra - vi - glia!

C  
- rò! Schiacciar - li ai vo - stri

R  
vi - - - le ..... an - che il do - - no del

G  
Ap - pe - na v'ho ve - du - - - to...

A

C  
piè? Fa - - cil tal co - sa è a

*Sostenendo*

R  
pian - to; e pian - ge, e sen - te lacrime men - zo - -

G  
*mf* Tac !... *p* il

A  
che co - sa pos - se -

C  
me ! Fon - der dei monti il gel ? Spegner l'ardor del Sol ?

*Sostenendo*

*dim.*

A tempo

*rit.* ..... *p*

R - gne . . re !..... Non i . . o!

C - - - - - Ap-pe - na v'ho sen .

A - dete almon . do? Nulla ?

*rit.* ..... *A tempo*

*p* *p dolceiss.*

*p* *cres. e anim.*

R Non io, Si-gno - re! Io par-lo.....

C - ti - to ... *mf* *p* Toc!... l'a - mo - re!

A Un ric-co zi - o, sebben nongalan .

CAP.

Salir con ar - duo vol fino al set - ti - mo ciel?

*cres. e anim.*

*cres.*

*cres. assai rall.*

*f con anima*

R  
sen-to ..... lacri-mo ve-ra - - ce - men - te! Mi sgorga - no dal

C  
In ve - ri - tà son po - ve - ra fan - ciul - - la !...

A  
- tuo - - mo Qualche risparmio, o l'o - ro di fa -

C  
Far di stelle un monil.

*cres.*

*assai rall.*

*con anima*

*cres.*

*anim.*

R  
cuo - - re ..... que - ste la - cri - me mi - - e, so - no lacri - me

C  
Io son ..... la so - la cosa ere di - ta - ta !

A  
- miglia ? Quegli occhi là ?! Quella bocchina

C  
pel vostro sen gentil ?

*cres.*

*anim.*

R ve - - - re; e que - sti miei so - - -

U È il mio

A li?! Quel cor - po che...

C Pie - ga - re l'E - qua - tor? I po - li in - sie - me u -

*a tempo*  
*p espress.*

R - spi - - ri, e que - sti mie - i mar -

C so - lo pa - tri - mo - nio!

A Quel far che... Il *cres.*

C - nir? Al suol l'Al - pi u - guagliar? For - za - re pel do -

*un poco rall.*

*dim.*

*p rall.*

R *ti ri so no dell'a\_nima do lo ri e non bu*

C *Tut to qui!*

A *piè che ... il sen che ...*

C *lor Lu.ci\_fero asvenir? Cer\_bero a starnutar?*

*dim. subito* *p rall.*

*A Tempo - Calmo.*

R *- gi - e!*

C *Ho chi pensa alla do\_te!...*

A *Un pa\_dre po\_stumo? Cugin posticcio o Zio per conto*

C *Di \_ te!*

*A Tempo - Calmo.*

*p dolce* *rall.*

*rall.....*

No,..... le\_i! Se lei ri.nuncia il Capi - ta.no!

pro - prio? È grande ide.a!

che debbo far? Di - te!

*a tempo* *rall.....* *mp*

ROS. I.<sup>o</sup> Tempo

*p* Al - ta, ful - gi - da glo - ria..... ri.de al no - - stro av - ve - -

Co.sì fan - no gli a -

*mp*

O dunque,perchè no? Lie - to ..... v'ap - pa - ghe -

I.<sup>o</sup> Tempo

*p dolce* *p*

Un poco più animato

R  
\_ ni - re! Vostro è l'allor..... d'ognieletta vit -  
C  
\_ man-ti! Son du -  
ARL. *più sentito*  
La do-te è sa - li - va-ria, od in contan-ti ?  
C  
\_ rò!

Un poco più animato

*cres. ed anim.*  
R  
- to - ria, la glo - ria della im - pre - sa,..... le magna - ni - me  
C  
- ca - ti eu - no scrigno assai pre - zio - so, e v'è ca - sa, mobiglia, pol - le -  
C  
Troppo avaro è il pa - pà? Se voi chiede - te, egli è sor - do so -  
*cres. ed anim.*

*mf rit.*

R i - re e i con-qui - sta - ti po - po - li!...

C - ri - a! Can - ti - na ben provvi - sta e bianche -

ARL. *mf* Vi spo - so! Quanto è vero Dio, vi spo - so! Vi spo - so!

C - vente un pò? Grave impre - sa! Pe - rò, se voi vi u - ni - te a

*p cres. mf cres. assai rit.*

A tempo un poco più sost.<sup>to</sup>

R *f* Vo - i gran - de! Voi cor - te - se!..... Io sol l'a -

C *mf* - ri - a! E, di - te, il Ca - pi - ta - no?

A *f* Giu - ro! Da - te mi

C me, ve - dre - te! Fal - li -

A tempo un poco più sost.<sup>to</sup>

*f*

R  
mor ho di Flo - - rin - - do e il

O  
Che co - sa?

A  
so - lo un po - co d'an - ti - - pa - sto! Un ba - cio da in - vo - gliare il

C  
- rà! sì... fal - li - - rà! Che?

*rall.*

*Largo.*

R  
cor !.....

( porgendogli con civetteria la mano )

C  
A vo - - i, pren -

A  
pa - - sto!

C  
Mia spo - sa non vi a - vrò!? Non più voi mia me -

*Largo.*

*molto sentito*

*f*

3

*lunga* *espressivo*

R Ah! Flo -

C - de - te!

A (baciandole la mano) (baciando ancora)

Al - le - vata in col - le - gio! Vi sposo!

C - tà? Gra - ve ca - lamità!

dim. dim. *rall.* *p* col canto

**And<sup>te</sup> lento.**

R - rin - do è la mia vi - ta! È lu - ce,

C *p*

E il ca - pi - ta - no?

A *p*

Ho un modo e - gre - gio... hou - na va -

C *mf*

Or - - - ror! Er - - - ror! Ter -

**And<sup>te</sup> lento.**

*P legato espressivo*

un poco rit.

cres.

R a - - ria, ra - gio - ne dell'e - si - - sten - - za!..... È la sola, in fi -

O ( L' hail Dot. tor! ) Eb - - be - ne?

A - li - gia... Quel che cioc -

C - - ror! Do - lor! Crucior! Bru - - cior!

cres.

un poco rit.

cres. ed anim. assai

R - ni - ta gio - ia..... de - gior - ni mie - - i!..... È la dolce affe -

C ( Ah, to - sto dal Dottor! )

A - cor - re e anche di più con - tie - ne! E la va - liglia è

C Io vi rispon.do: No!

cres. ed anim. ancora

*un poco rit. f*

R  
zio - - ne ,..... l'or-go - - glio, la co-scienza di

C  
Oh ca - - ro! on

A  
là, lagran va-li - - gia della ve-ri - tà! Vi spo - - so,

C  
Sia stra - ge ..... u-ni-ver-sal! Fulmi-ni! Crol - li il ciel! Epide -

*un poco rit. f*

*anim. molto e cres. f*

*rit.....*

*a tempo con espress.*

R  
me, don - na,.... e l'o - nor!... I - o non vi -

C  
bel-lo? Mariti - - no mi-o! Gio-ia Mio sospir!

A  
e il ca - pi - ta - no pa - ghi il fi - o! Gioiaz - za! Mio ven-to!

C  
- mia mon - dial! La terra un solo avel! E

*anim. molto e cres. f*

*a tempo*

*rit.*

(addolorata) 441

R  
\_vre - i ..... senza questomia a - mor, ..... sen - za

G  
Ah, sposo mio, fra po - co ! Oh, qual conten - - to !

A  
Tut - to ! Spo - so ! Ma - ri - to e Sa - cramento !

C  
tut - to s'i - na - bis - si mon - do, ciel, ..... ma - re ...

Piano accompaniment with *rit.* and *calando* markings.

R  
que - sto mio amor ! ..... mi - o ..... A - mor ! .....

G  
Ah ! ..... A - mor ! .....

A  
Ah ! ..... A - mor ! .....

C  
Ah ! ..... A - mor ! .....

Dis - si ! No ! ..... Ter - ror ! .....

Piano accompaniment with *rall.*, *f*, and *ff* markings.

*f.* *A tempo sostenuto*

A Vo a prender la va - ligia e ci ve - dre - mo.

C *f* *meno* *3* *3*

*ff* Son ca - pi - tan? Sa - rò sposo per -

*A tempo sostenuto*

*ff* *rit.* *ff* *meno* *f* *dim.*

COLOM. *mf* (a Rosaura)

A Coraggio! e al Capi - ta - no la fa - re - mo!

*f* (disperandosi)

A Nontro - vo la va - ligia! Non trovo la va -

C - fet - to!

*dim.*

(pausa) (fugge) *Mosso*

A - ligia! Qual sospetto!

*Mosso* *f* *ff* *ff*

And.<sup>no</sup> un poco agitato.

*pp*

CAP.

*a piacere*

*Sost.<sup>o</sup>*

*affrett. molto*

*p* Son solo?! *f* O.là! Chi è

Alcuni BASSI Soli

*ppp*

CORO Interno

Ah!.....

*Sost.<sup>o</sup>*

*affrett. molto*

*sempre pp* *pppp*

*a tempo*

là?...

*a tempo*

*pp*

*p Sost.<sup>o</sup>*

*And.<sup>te</sup> tranquillo*

*p*

Nes - su - no!... Un po - co di spa -

*And.<sup>te</sup> tranquillo*

*sempre pp* *p*

*un poco rall.*.....

*p*

C

*un poco rall.*

- vento è natu - ra - - le! È l'uomouna - ni - ma - le so - cie - vol fat - to per la compa -

*Sostenuto*

*f* *p a piacere* *I.º Tempo*

C

- gni - - a ... Ma no, un rumore io sen - to ...

Alcuni TEN. Ah!.....  
oppure BARIT.

INTERNO

*pp*

Ah!.....

BASSI *pp*

Ah!.....

*Sostenuto*

*I.º Tempo*

*pp*

*pp*

*ravvivando*

C

*f* Or - sù,

*sempre pp*

rall. *ff* *Andantino un poco rit.*

Co-rag-gio, o Ca-pi-ta-no, fail tuo bac-ca-no, fail tuo ru-

*col canto* *f*

*Andantino un poco rit.*

*più f* *Sostenuto* (si arresta sbigottito) *a piacere* *p* *3* *I.º Tempo*

\_mo-re, mo-strati e-ro-e!... Oh, Di-o! par-ve-mi u-dir...

Alcuni TEN. oppure BARIT. *pp* Ah!.....

Alcuni BASSI Ah!.....

*più f* *Sostenuto* *fpp* *I.º Tempo* *pp*

ARLEG. (entrando) *f*

*p* *un poco affrett.* Pa-dro-ne

No!... Si!... No!... Si!... No!...

*un poco affrett.*

446 All.<sup>o</sup> giusto.

A

mi - o!

All.<sup>o</sup> giusto.

*f*

A

Guar - da - te per la

A

vi - a! A - scol -

*f*

*un poco rall.*

*rit.*

Un poco meno.

A

sta - te! Ru - mo - re di le - gna - te! Re - spi.

Un poco meno.

*sf*

*p*

*mf*

*mf*

*sf* *p* *f* *cres. e*

- ra - te ! È un a - ria di pe - da : te !..... La - on - de .....

*sf* *p* *mf* *f* *cres. e*

*anim.* *anim. ancora*

vi - a ! La - on - de..... vi - a ! vi - a ! vi - a ! vi - a !

*f* *anim.* *f* *anim. ancora*

**Allegro.**

*f* *p* *cres.* *cres.*

vi - a !

**Allegro.**

*mf* *f rit.* *ff*

All.<sup>o</sup> assai moderato.

448 *più ritenuto della prima volta*

TEN. *f*

O  
CORO

BASSI *f*

Seu - na spa - - da tie - - ni al fian - - co

Seu - na spa - - da tie - - ni al fian - - co

All.<sup>o</sup> assai moderato.

*più ritenuto della prima volta*

*f*

ARLEC. (impaurito con caricatura)

E tut.to un mon.do di ca - pi -

*f*

e il mon.do tre - ma:..... nes - su - no te - ma:.....

*f*

e il mon.do tre - ma:..... nes - su - no te - ma:.....

*f*

*f*

*f*

*f*

A

ta - ni! Con spa.de im - ma - ni,

*f*

sii ar.ro - gante e in.ce - di fran - co!.....

*f*

sii ar.ro - gante e in.ce - di fran - co!.....

*f* un poco stacc.

*f*

Se al tuo fian - - - co c'è u - - - na spa - - da,

*f*

Se al tuo fian - - - co c'è u - - - na spa - - da,

*sempre f*

CAP. (impaurito con caricatura)

È tut - to un mon - do di ca - pi -

va si - cu - - ro..... mu - so du - - ro :.....

va si - cu - - ro..... mu - so du - - ro :.....

- ta - ni, Con spa - de im - ma - ni,

tut - ta tua è la con - tra - - da !.....

tut - ta tua è la con - tra - - da !.....

*f un poco stacc.*

Un poco più mosso.  
ARLEG.

*ff* *animato assai*

Va! scoraz - za! Ur - la!schiamaz - za! Nes - su - na te - . . .

Va! scoraz - za! Ur - la!schiamaz - za! Nes - su - na te - . . .

*Un poco più mosso .* *animato assai*

*ff*  
*senza staccare la mano sinistra*

A *f*

Con spa.de im - ma - . . . ni!

C *f*

Con spa.de im - ma - . . . ni!

*ff*

. ma: il mon.do tre - . . . ma! Va! sbra.

*ff*

. ma: il mon.do tre - . . . ma! Va! sbra.

A

C

*ff*

*ff*

*cres.*

*ff*

- vaz - za! pic - chia! am - maz - za! ..... Ca - - - pi -

- vaz - za! pic - chia! am - maz - za! ..... Ca - - - pi -

A

C

*f*

Con oc - chio fu - ri - bon - do!

- ta - no, il tuo me - stie - - - re! Ca - - - pi - ta - no fa bac -

- ta - no, il tuo me - stie - - - re! Ca - - - pi - ta - no fa bac -

*ff brillante*

ARL.

Con spa-de

CAP.

Con occhio fu-ri-bon-do! Con spa-de

- ca - - - no! Tut - - to il mon - - do è un

*ff brillante*  
*cres. ed*  
*anim*

im - ma - ni! È tutto un mon-do di Ca-pi - ta - ni!

im - ma - ni! È tutto un mon-do di Ca-pi - ta - ni!

gran quar - tie - - re!

gran quar - tie - - re!

*ff brillante*  
*un poco rit.*

*A Tempo - ma più animato.*

A

C

*ff*

Co - sì ha fi - - ne il se - - col stra - - no, ..... per de -

*ff*

Co - sì ha fi - - ne il se - - col stra - - no, ..... per de -

*A Tempo - ma più animato.*

*ff*

*ff*

A

*f*

E tut - to un mon - do di Ca - pi - - ta - ni !

C

*f*

È tut - to un mon - do di Ca - pi - - ta - ni !

..... stin ..... fi - gliolo a Mar - - te ! ..... Suo pa - dri - no Bo - na -

..... stin ..... fi - gliolo a Mar - - te ! .....

*rit.*

3

3

3

*ff*

*rit.*

3

3

3

*ff*

A  
Tut-to un mon-do fu-ri-bon - - - do!.....

C  
*ff*

Tut-to un mon-do fu-ri-bon - - - do!..... *cres. e anim.*

- par - - - te, suo bec-chi - - no Ba-lan-

*ff*

Suo pa-dri-no Bo-na-par-te, suo bec-chi - - no Ba-lan-

*ff* *cres. e anim*

A  
*f*

Conspa-de im-

C  
*f*

*accelerando moltissimo* Conspa-de im-

- dra-no! Ba-lan-dra-no! Ba-lan-dra-no! Ba-lan-dra-no! Ba-lan-dra - - no!.....

- dra-no! Ba-lan-dra-no! Ba-lan-dra-no! Ba-lan-dra-no! Ba-lan-dra - - no!.....

*ff* *accelerando moltissimo*

*Un poco più Calmo .*

A *ff* *3*  
 - ma - - ni !..... *ff* *3* Fu - ri -

C *ff* *3*  
 - ma - - ni !..... *ff* *3* Fu - ri -

*ff* *3* *3* *3* *3* *ff* *3*  
 ..... *ff* *3* *3* *3* *3* *ff* *3*  
 Suo ..... bec - chi - no Ba - lan - dra - no ! Ba - lan -

C *ff* *3* *3* *3* *3* *ff* *3*  
 ..... *ff* *3* *3* *3* *3* *ff* *3*  
 Suo ..... bec - chi - no Ba - lan - dra - no ! Ba - lan -

*ff* *3* *3* *3* *3* *ff* *3*  
 ..... *ff* *3* *3* *3* *3* *ff* *3*  
 Suo ..... bec - chi - no Ba - lan - dra - no ! Ba - lan -

*Un poco più Calmo .*

FLOH. *f*  
 ..... *f*  
 Eb

A *ff* *3* *3* *3* *3* *ff* *3*  
 - bon - - - do !..... *ff* *3* *3* *3* *3* *ff* *3*

C *ff* *3* *3* *3* *3* *ff* *3*  
 - bon - - - do !..... *ff* *3* *3* *3* *3* *ff* *3*

*ff* *3* *3* *3* *3* *ff* *3*  
 - dra - - - no !..... *ff* *3* *3* *3* *3* *ff* *3*

C *ff* *3* *3* *3* *3* *ff* *3*  
 - dra - - - no !..... *ff* *3* *3* *3* *3* *ff* *3*

*ff* *3* *3* *3* *3* *ff* *3*  
 - dra - - - no !..... *ff* *3* *3* *3* *3* *ff* *3*

*ff* *3* *3* *3* *3* *ff* *3*  
 ..... *ff* *3* *3* *3* *3* *ff* *3*

## Moderato.

F  
\_ be - ne, si ..... son i - o! ..... son i - o ... qui per -

A  
(si nasconde sotto il tavolino)

C

## Moderato.

F  
\_ di - o! ..... Mi bat - to fi - no a mor - te ed an - che do - - -

A

C

F  
\_ po! ..... Mo - ri - re per Ro - sau - ra è dol - ce sco - - -

A

C

*p un poco meno*

*tornando in tempo* **ff** *ff*

- po! Muo - ri, fel - lon!..... muori,..... sea - pi - ta -

*tornando in tempo*

*f* *cres. molto* *f* *ff*

- na - to!.....

ARL. *a piacere* (mettendo fuori la testa)

CAP. (sbigottito cerca di salvarsi, nascondendosi sotto il tavolino) Occu - pa - to.....

Qui bi - so - gna sal - var - si!... Ohimè!...

**Lo stesso tempo un poco grandioso**  
GRAZ.

SOP I. e II. **ff** Disarmo u - ni - ver - sa - le!

TEN. I. e II. **ff** Ah!.....

BASSI **ff** Ah!.....

Ah!.....

**Lo stesso tempo un poco grandioso**

**ff** *mp* *f*

PANT.

*f* 3 3 3

La pa - ce ge - ne - ra - le!

*ff*

Ah!

*ff*

Ah!

*ff*

Ah!

*ff*

*mp*

*mp*

*leggero*

*DOTT. Un poco meno.*

*p* Tò! Quanti ca - pi - ta - ni!

*p*

P

E quan - ti

*Un poco meno.*

*p*

*p*

*p*

*I.<sup>o</sup> Tempo - grandioso.*

CAP.

Io so - lo il Gran - de ed U - ni - co!

*DOTT.*

P

ge - neri!

*p* Bra -

*I.<sup>o</sup> Tempo - grandioso.*

And.<sup>te</sup> un poco sost.<sup>o</sup> 459

- vis - si - mo, signor Ca - pi - ta - nis - simo!

Ec - - co, la i -

And.<sup>te</sup> un poco sost.<sup>o</sup>

Solenne .

*p* Mosso .

I ti - to - li di nostra no - bil -

- gnu - da e cru - da ve - ri - - tà .....

Solenne .

Mosso .

All.<sup>o</sup> Agitato e ritenuto .

- tà!

All.<sup>o</sup> Agitato e ritenuto .

And.<sup>to</sup> tranquillo .

DOTT.

*p*

No - bi - li con - ti... d'ostiealberga - to - ri!

PANT.

*p*

Qui stem - ma

And.<sup>to</sup> tranquillo .

*p*

*mf*

E questa per - ga - me - na è u - na cam -

c'è , ma , ahimè , di tri - bu - na - le !

*mf*

- bia - le !

Que - ste con -

Questi maz - zi di car - te ..... son gli o - no - ri !

*p*

*f*

BRIGH.

*f un poco rit.*

E a lui da - re - te, o Panta - lon, la

dan - ne ... car - te di fa - mi - glia!

*mf un poco rit.*

*a tempo*

B

figlia?

SOP. I.

*un poco cres.*

Nel cervello tocco!

SOP. II.

*p* *3*

Padreimbe - cil - le!

Nel cervello tocco!

*cres. molto.*

CONT.

*p* *3*

Padreimbe - cil - le!

A - si - no!

TEN. I.

Nel cervello tocco!

A - si - no!

TEN. II.

*p* *3*

Padreimbe - cil - le!

A - si - no!

BASSI I.

*p* *3*

Padreimbe - cil - le!

A - si - no!

BASSI II.

Nel cervello tocco!

*a tempo*

*p un poco cres. cres. molto*

*ed anim.*

*f*

*ff gridando*

A . varo ! Bo . ia ! Scioe . co ! ..... A . si . no ! Bestia ! Ava . ro !

Bestia ! Bo . ia ! Scioe . co ! ..... A . si . no ! Bestia ! Ava . ro !

Bestia ! A . varo ! Bo . ia ! Scioe . co ! ..... A . si . no ! Bestia ! Ava . ro !

A . varo ! Scioe . co ! ..... A . si . no ! Bestia ! Ava . ro !

Bestia ! Bo . ia ! Scioe . co ! ..... A . si . no ! Bestia ! Ava . ro !

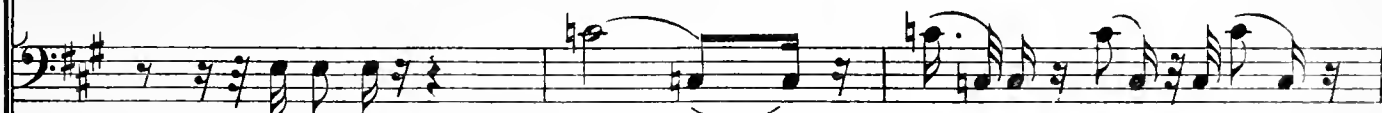

A . varo ! Scioe . co ! ..... A . si . no ! Bestia ! Ava . ro !

Bestia ! Bo . ia ! Scioe . co ! ..... A . si . no ! Bestia ! Ava . ro !

*ed anim.*

*f*

*f*

*ff*

*res. sempre*

All.<sup>o</sup> assai.

Bo - ia! Scioe - co! Padre imbe - cil - - le!.....

Bo - ia! Scioe - co! Padre imbe - cil - - le!.....

Bo - ia! Scioe - co! Padre imbe - cil - - le!.....

Bo - ia! Scioe - co! Padre imbe - cil - - le!.....

Bo - ia! Scioe - co! Padre imbe - cil - - le!.....

Bo - ia! Scioe - co! Padre imbe - cil - - le!.....

Bo - ia! Scioe - co! Padre imbe - cil - - le!.....

All.<sup>o</sup> assai.

*cres. sempre*

*ff*

*ff*

*rall. molto e dim. molto*

*un poco rit.*

ROS. *p* (timidamente)

A lu\_i!...

FLOR. *p dolce*

A me!.....

PANT. ( indeciso e sbigottito )

*p* 3

Darla a chi dunque?

*p* *rall.* *pp* *pp*

P *p*

*And.<sup>e</sup> appassionato.*

Dotto - re!...

*And.<sup>e</sup> appassionato.* *dim. subito*

*m.d. f* *rit.* *affrett.* *p*

DGTT. *p*

Pie - ga - - te - vi al de - - sti - no!

*p* *p* *rall. p espress.*

466 *And<sup>te</sup> amoroso.*  
PANT.

*p*

*And<sup>te</sup> amoroso.* Ma un pat . to per contratto !

*p legato* *cres. e anim. un*

*rall.*

Fra no - ve me - - si un bel Pan . ta - lon .

*poco* *calmo* *p* *rall.*

*mf* *f sost.* *rit.*

- ci - - no !...

DOTT. *for* *rit.*

Il ma - tri - mo - nio è fat - - - to...

*f* *m.d.* *più f* *rit.*

Ev. vi - va A - mo - re! Ev. vi - -

CONT.

Ev. vi - va A - mo - re! Ev. vi - -

TEN. I. e II.

Ev. vi - va A - mo - re! Ev. vi - - va! Ev.

BASSI. I. e II.

Ev. vi - va A - mo - re! Ev. vi - - va! Ev.

*a Tempo*

*f* *m.d.* *anim. e cres.*

- va! Evvi - - va! Ev - vi - - - va!..... Evvi - va A.

- va! Evvi - - va! Ev - vi - - - va!..... Evvi - va A.

- vi - - va! Ev. vi - - - - va!..... Evvi - va A.

- vi - - va! Ev. vi - - - - va!..... Evvi - va A.

Tartaglia commosso si fa innanzi per parlare. Tutti aspettano ansiosi. Ma il povero Tartaglia, dopo molti sforzi inutili, si ritira senza aver potuto articolare una sola sillaba.

ROS

COL.

FLOR.e ARL.

BRIG.

CAP.e DOTT.

PANT.

SOP. I.

SOP. II.

CONT.

TEN. I.

TEN. II.

BASSI. I.

BASSI. II.

470 **And.<sup>no</sup> con moto, un poco solenne.**

R  
ma - - schera i - ta - lia - na, che, i spi - ra - ta, hai da - to a tut - ti i

C  
ma - - schera i - ta - lia - na, che, i spi - ra - ta, hai da - to a tut - ti i

E. A. *Uniti*  
ma - - schera i - ta - lia - na, che, i spi - ra - ta, hai da - to a tut - ti i

B  
ma - - schera i - ta - lia - na, che, i spi - ra - ta, hai da - to a tut - ti i

Ce. D. *Uniti*  
ma - - schera i - ta - lia - na, che, i spi - ra - ta, hai da - to a tut - ti i

P  
ma - - schera i - ta - lia - na, che, i spi - ra - ta, hai da - to a tut - ti i

ma - - schera i - ta - lia - na, che, i spi - ra - ta, hai da - to a tut - ti i

ma - - schera i - ta - lia - na, che, i spi - ra - ta, hai da - to a tut - ti i

ma - - schera i - ta - lia - na, che, i spi - ra - ta, hai da - to a tut - ti i

ma - - schera i - ta - lia - na, che, i spi - ra - ta, hai da - to a tut - ti i

ma - - schera i - ta - lia - na, che, i spi - ra - ta, hai da - to a tut - ti i

ma - - schera i - ta - lia - na, che, i spi - ra - ta, hai da - to a tut - ti i

ma - - schera i - ta - lia - na, che, i spi - ra - ta, hai da - to a tut - ti i

ma - - schera i - ta - lia - na, che, i spi - ra - ta, hai da - to a tut - ti i

**And.<sup>no</sup> con moto, un poco solenne.**

Empty musical staves for the final section.

R  
mon . di ..... l'arte e . ter . - nacheuma . na - men . te il Riso al Piantoal .

O  
mon . di ..... l'arte eter . nacheu . mana . mente il Riso al Piantoal .

F.e.A.  
mon . di ..... l'arte e . ter . - nacheuma . na - men . te il Riso al Piantoal .

B  
mon . di ..... cheu . mana . mente il Riso al Piantoal .

C.e.D.  
mon . di ..... l'arteeter . nacheu . mana . mente il Riso al Piantoal .

P  
mon . di ..... l'arteeter . nacheu . mana . mente il Riso al Piantoal .

mon . di ..... l'arte e . ter . - nacheuma . na - men . te il Riso al Piantoal .

mon . di ..... l'arte e . ter . - nacheuma . na - men . te il Riso al Piantoal .

mon . di ..... l'arteeter . nacheu . mana . mente il Riso al Piantoal .

mon . di ..... l'arte e . ter . - nacheuma . na - men . te il Riso al Piantoal .

mon . di ..... cheu . mana . mente il Riso al Piantoal .

mon . di ..... l'arteeter . nacheu . mana . mente il Riso al Piantoal .

mon . di ..... l'arteeter . nacheu . mana . mente il Riso al Piantoal .

*un poco rall.*

R  
mor - - ta ..... nel se - pol - cro o - sti - na - - - ta ..... palpi -

C  
mor - - ta ..... nel se - pol - cro o - sti - na - - - ta ..... palpi -

F e A  
mor - - ta ..... nel se - pol - cro o - sti - na - - - ta ..... palpi -

R  
mor - - ta ..... nel se - pol - cro o - sti - na - - - ta ..... palpi -

Ge D  
mor - - ta ..... nel se - pol - cro o - sti - na - - - ta ..... palpi -

P  
mor - - ta ..... nel se - pol - cro o - sti - na - - - ta ..... palpi -

mor - - ta ..... nel se - pol - cro o - sti - na - - - ta ..... palpi -

mor - - ta ..... nel se - pol - cro o - sti - na - - - ta ..... palpi -

mor - - ta ..... nel se - pol - cro o - sti - na - - - ta ..... palpi -

mor - - ta ..... nel se - pol - cro o - sti - na - - - ta ..... palpi -

mor - - ta ..... nel se - pol - cro o - sti - na - - - ta ..... palpi -

mor - - ta ..... nel se - pol - cro o - sti - na - - - ta ..... palpi -

mor - - ta ..... nel se - pol - cro o - sti - na - - - ta ..... palpi -

*un poco rubando* rit. .... *sostenendo*

E 1034 S

R Tu ..... risor.ta, sempre vera e u . ma . na, col fa . scino immor . ta . le ..... e trion .

C Tu ..... risor.ta, sempre vera e u . ma . na, col fa . scino immor . ta . le ..... e trion .

Fe A Tu ..... risor.ta, sempre vera e u . ma . na, col fa . scino immor . ta . le ..... e trion .

B Tu ..... risor.ta, sempre vera e u . ma . na, col fa . scino immor . ta . le ..... e trion .

Ce D Tu ..... risor.ta, sempre vera e u . ma . na, col fa . scino immor . ta . le ..... e trion .

P Tu ..... risor.ta, sempre vera e u . ma . na, col fa . scino immor . ta . le ..... e trion .

Tu ..... risor.ta, sempre vera e u . ma . na, col fa . scino immor . ta . le ..... e trion .

*un poco rit.*

Tu ..... risor.ta, sempre vera e u . ma . na, col fa . scino immor . ta . le ..... e trion .

Tu ..... risor.ta, sempre vera e u . ma . na, col fa . scino immor . ta . le ..... e trion .

Tu ..... risor.ta, sempre vera e u . ma . na, col fa . scino immor . ta . le ..... e trion .

Tu ..... risor.ta, sempre vera e u . ma . na, col fa . scino immor . ta . le ..... e trion .

Tu ..... risor.ta, sempre vera e u . ma . na, col fa . scino immor . ta . le ..... e trion .

Tu ..... risor.ta, sempre vera e u . ma . na, col fa . scino immor . ta . le ..... e trion .

Tu ..... risor.ta, sempre vera e u . ma . na, col fa . scino immor . ta . le ..... e trion .

*ff rall.*

*Sost. ff*

R  
tor. na ..... a fecon - dar, Grande ..... e I. ta - lia - . . na! Ah!.....

C  
tor. na ..... a fecon - dar, Grande ..... e I. ta - lia - . . na! Ah!.....

Fe A  
tor. na ..... a fecon - dar, Grande ..... e I. ta - lia - . . na! Ah!.....  
*Uniti*

B  
tor. na ..... a fecon - dar, Grande ..... e I. ta - lia - . . na! Ah!.....

C e D  
tor. na ..... a fecon - dar, Grande ..... e I. ta - lia - . . na! Ah!.....

P  
tor. na ..... a fecon - dar, Grande ..... e I. ta - lia - . . na! Ah!.....

tor. na ..... a fecon - dar, Grande ..... e I. ta - lia - . . na! Ah!.....

tor. na ..... a fecon - dar, Grande ..... e I. ta - lia - . . na! Ah!.....

tor. na ..... a fecon - dar, Grande ..... e I. ta - lia - . . na! Ah!.....

tor. na ..... a fecon - dar, Grande ..... e I. ta - lia - . . na! Ah!.....

tor. na ..... a fecon - dar, Grande ..... e I. ta - lia - . . na! Ah!.....

tor. na ..... a fecon - dar, Grande ..... e I. ta - lia - . . na! Ah!.....

tor. na ..... a fecon - dar, Grande ..... e I. ta - lia - . . na! Ah!.....

tor. na ..... a fecon - dar, Grande ..... e I. ta - lia - . . na! Ah!.....

tor. na ..... a fecon - dar, Grande ..... e I. ta - lia - . . na! Ah!.....

tor. na ..... a fecon - dar, Grande ..... e I. ta - lia - . . na! Ah!.....

*rall.*

*Sost.*

*And.<sup>e</sup> grandioso e Sost*

*ff*

*ff*

*fff* *rall.*

All<sup>o</sup> deciso.

R  
C  
Fe A  
B  
Ce D  
P

*fff*

All<sup>o</sup> deciso.

sempre *ff* ed anche *cres.*

*fff* *incalzando*

*ff*

*ff* *ff* *rall.*

FINE DELL'OPERA.
