

LA JACQUERIE

OPÉRA EN QUATRE ACTES

DISTRIBUTION :

		Monte-Carlo 9 Mars 1895 Direct. : M. R. Gunsbourg Chef d'orch. : M. Jehin	Aix-les-Bains-Th. Cercle 7 Septembre 1895 Direct. de M. A. Gandrey Chef d'orch. : M. Jehin Rég. Gén. : M. Joïnnisse	Paris. Opéra-Comique Décembre 1895 Direct. : M. L. Carvalho Ch. d'orch. : M. Danbé
Jeanne	Mez.-Sopr.	M ^{me} DESCHAMPS-JÉHIN.	M ^{me} DESCHAMPS-JÉHIN.	Mlle DELNA.....
Blanche de Sainte-Croix	Falcon.	Mlle LOVENTZ.....	Mlle THÉRÈSE GANNE.....	Mlle KERLOERD.....
Robert	Ténor.	M. JÉROME.....	M. BUCOGNAN.....	M. JÉROME.....
Guillaume	Baryton.	M. BOUVET.....	M. ILLY.....	M. BOUVET.....
Le Comte de Sainte-Croix	Bas.-chant.	M. UGHETTO.....	M. BOURGEOIS.....	M. H. DEVRIÉS.....
Le Baron de Savigny	Ténor.	M. DECLAUZENS.....	M. LANDRAS.....	M. DUFOUR.....
Le Sénéchal	Basse.	M. LAFON.....	M. SEURAIN.....	M. BELHOMME.....

Seigneurs, Hommes d'armes, Ecuvers, Pages, Paysans.

- ACTE I -

La place d'un village devant la maison de Jeanne; au fond le château féodal

		Page
SCÈNE 1	LE SÉNÉCHAL, JEANNE, GUILLAUME, LE PEUPLE.....	1
« 2	ROBERT, JEANNE, GUILLAUME, LE PEUPLE.....	15
« 3	ROBERT, JEANNE.....	19
« 4	LE COMTE, SAVIGNY, HOMMES D'ARMES.....	27
« 5	BLANCHE.....	31
« 6	BLANCHE, JEANNE, ROBERT.....	38

- ACTE II -

Clairière au milieu des bois

PRÉLUDE.....	41	
SCÈNE 1	ROBERT, GUILLAUME, PAYSANS.....	46
« 2	LES MÊMES, JEANNE.....	68

- ACTE III -

Salle ouverte du château laissant voir le parc

PRÉLUDE ET BALLET.....	88	
SCÈNE 1	BLANCHE, JEUNES FILLES, JEUNES GENS.....	106
« 2	BLANCHE seule, puis LE COMTE.....	123
« 3	LE COMTE, LE SÉNÉCHAL, puis ROBERT, GUILLAUME, PAYSANS.....	137
« 4	LES MÊMES, BLANCHE.....	147

- ACTE IV -

Devant une chapelle en ruine au milieu des bois; au fond le château féodal détruit

PRÉLUDE - MARCHÉ FÉODALE - CHANT D'AMOUR.....	167	
SCÈNE 1	BLANCHE, JEANNE.....	176
« 2	BLANCHE, puis ROBERT.....	193
« 3	LES MÊMES, GUILLAUME.....	203
« 4	BLANCHE, ROBERT.....	209
« 5	LES MÊMES, GUILLAUME, PAYSANS.....	230
« 6	LES MÊMES, JEANNE, LES SEIGNEURS.....	234

LA JACQUERIE

ACTE I.

La place du village de Saint-Leu de Cérent dans le Beauvoisis.

A droite (du spectateur) un banc ombragé d'un grand arbre.

A gauche, l'entrée d'une route conduisant vers une forêt dont on aperçoit le feuillage à l'horizon.

Au fond, le château féodal. - Mai 1358.-

Au lever du rideau, les paysans et paysannes sont groupés autour du Sénéchal à quelques pas de lui un homme d'armes.

Audante non troppo (♩=72)

PIANO.

LE SÉNÉCHAL.

(D'un geste impérieux, il les fait taire)

CHOEUR:

Sop. *ff* Silen - ce! *pp*

Ténors. *ff* Grà - ce, pitié! *pp* grâce, grâce, pitié! —

Basses. *ff* Grà - ce, pitié! *pp* grâce, grâce, pitié! —

Grà - ce, pitié! grâce, grâce, pitié! —

1^o No - tre Seigneur — et maître à tous, — veut donner un é -

p

2^e - poux à sa fil - le, longtemps — de ses yeux é - loi -

ff

-gné - - - e! C'est à ses vassaux que re - vient le devoir de four-

bref.

ff

- nir la dot — qui lui con - vient, — Suivant la part à chacun assi -

ff

-gné - e! Manants! Si - len - ce! Obé, is, sez!

Sop. *ff* Grâ - ce, pitié! Grâ - ce, pitié!

Ténors. *ff* Grâ - ce, pitié! Grâ - ce, pitié!

Basses. *ff* Grâ - ce, pitié! Grâ - ce, pitié!

CHOEUR.

Grâ - ce, pitié! Grâ - ce, pitié!

poco a poco accelerando.

1^{re}
S.

p Ah! c'est en vain qu'on nous com-man - del la guerre à tout dé -

p Ah! c'est en vain qu'on nous com-man - del la guerre à tout dé -

p Ah! c'est en vain qu'on nous com-man - del la guerre à tout dé -

poco a poco accelerando.

cresc.

- truit, — la misère est trop gran - de, le logis est sans

cresc.

- truit, — la misère est trop gran - de, le logis est sans

cresc.

- truit, — la misère est trop gran - de, le logis est sans

cresc.

LE SÉNÉCHAL. (menaçant)

1^o Tempo (♩=72) rit.

Vous ferez cependant ce que l'on vous or-

rit. - - - - *ff* ad lib

pain, — nous allons mourir de faim!

pain, — nous allons mourir de faim!

pain, — nous allons mourir de faim!

rit. - - - - **1^o Tempo.**

ff suivez.

a Tempo.

- don-ne!

a Tempo

(elle s'avance lentement, triste et douce)

JEANNE. *dolce.* **Même mouvement.** (♩=72)

Mon - sieur le Sénéchal, — vous le savez, — je suis veu - ve,

Même mouvement.

(avec découragement) **Même mouvt**

J. et n'ai plus — auprès de moi, personne! (rudement) *f*

LE SENECHAL. *f* *b* *3*

Même mouvt Pourquoi laisser ton

J. *dolce* L'en - fant ré -

S. fils s'en aller à Pa - ris!

ff *ppp*

J. _vait de s'instruire et d'ap - pren - dre Pour de _ve - nir

J. rit. - - - a Tempo. et plus grand et meil - leur! Si mon es - prit

suivrez. *a Tempo.* *pp*

J. *cresc.*
 a-vait peine à len-ten - dre, Plus clairement il parlait à mou

J. *mf* *p* (résignée) *cresc.* *f*
 cœur! Il est parti, l'ivresse au fond de l'à-me, — j'ai fait son bon-

J. *pp* rit. Lento. a Tempo.
 -heur, — qu'im-por-te ma dou-leur! (la repoussant)

LE SÉNÉCHAL.

rit. Lento. a Tempo. Fem-me, s'il lui

S. *poco rit.*
 plaît de travailler pour lui seul, — C'est pour deux qu'il te faudra pay-

suivez.

Allegro. (♩=132)

(Pendant la partie de Guillaume le Sénéchal remonte la scène avec l'homme d'armes qui l'accompagne et lui donne des ordres.)

a Tempo.

(Jeanne la tête basse se retire au milieu de ses compagnes)

le S.
ver! — (à part)
GUILLAUME. *f* (Guillaume s'adresse au groupe qui l'entoure, d'un ton très âpre) *f*

a Tempo. *f* en pressant. *ff* *p* *pp*

Infâ - me! Nous au - tres, bû - che.

G.
- rons, nous vi - vons a - vec les loups, — Souvent af - fa -

G.
- més com - me nous! — Nous les tu - ons! —

rit. *ff* *a Tempo.*

suivez. *ff a Tempo.*

LE SÉNÉCHAL.

(Le Sénéchal redescend la scène)

G.
(d'un geste il désigne le Sénéchal avec colère) Notre

Ils sont moins mauvais que le Mai - - - tre! —

pp *rall.*

And^{te} non troppo. (♩ = 63)

1^{re} S. *f* Si - re aujourdhui - ici vien dra peut-ê - tre! Gar -

And^{te} non troppo.

(portant la main à son épée)

1^{re} S. *ff* -dez qu'il ait l'ennui d'une plainte, d'un murmu - re, ou malheur à vous, je vous

p

1^{re} S. ju - re! Ou

Sop. (d'un ton résigné et tremblants) *pp* *pp*

Ténors. *pp* *pp*

Basses. *pp* *pp*

CHŒUR. *ff* *pp* *p*

Vienne no.tre Seigneur, — vous se.rez o. bé. i!

Vienne no.tre Seigneur, — vous se.rez o. bé. i!

Vienne no.tre Seigneur, — vous se.rez o. bé. i!

(ironiquement au garde qui l'accompagne)

le S.

peut toujours s'en tendre avec Jac-ques Bonhomme, quand on sait lui par-

rit.

cresc.

Allegro. (♩ = 132)

le S.

ler! (il s'éloigne en riant avec son garde)

(Guillaume s'avance, suit des yeux le Sénéchal; il le menace avec des gestes violents)

ff **Allegro.**

GUILLAUME.

(explosion de colère)

Jac-ques Bon-hom - - - me!

ff

un peu plus lent et plus doux.

G.

Oui, — pauvre et doux pati - ent, c'est ain - si qu'on te nom - me!

p *suiv.*

a Tempo. (♩ = 132) (s'exaltant de plus en plus) *ff*

G. *a Tempo.*

Cour - be le front, courbe le

f p cresc - - - - - f p

G. *rit. - - - a Tempo.*

dos, Pour toi ja - mais aucun re - pos!

cresc - - - - - suivex. f suivex. p

a Tempo.

G. *mf*

bien mesuré et sans rall.

Si tu flé - chis sous les far - deaux qui tueraient la

G. *ff*

bê - te de som - me, Gare au bâ - ton, Jacques Bon.

cresc - - - - - f

poco più lento.

(avec un accent poignant)

CHOEUR.

Sop. *ff*
_ hom - - - - me! Tes pe -

Ténors. *ff*
Hé - las! - - - - Jac - ques Bon - hom - - me!

Basses. *ff*
Hé - las! - - - - Jac - ques Bon - hom - - me!

poco più lento.

cresc

G.
- tits enfants sont sans pain! - - - - Noble demoi - sel - le de - main Epouse un Sei -

(avec colère) **Audante.** (♩ = 48)

ff

G.
- gneur qu'on re - nom - - me! Four - nis la dot -

Audante.

Allegro 1^o Tempo.

6. *ff*

Jac-ques Bonhom - - - me! _____ La

Sop. *ff*

Oui, c'est là no-tre sort! _____

CHOEUR

Ténors. *ff*

Oui, c'est là no-tre sort! _____

Basses. *ff*

Oui, c'est là no-tre sort! _____

Allegro 1^o Tempo.

suivez. *f*

rit.

6. mort qui doit te dé-li - er, _____ ne sau - rait _____ t'effray -

f *suivez.*

a Tempo.

6. - er! _____ Pour - tant tu n'as plus un de - nier, _____

p a Tempo.

6. Pour ton âme on ne peut prier ——— Quand vient l'instant du dernier

5. som ——— me! ——— Sur ton fu —

CHŒUR.
 Sop. *f* Pour notre âme on ne peut prier! ———
 Ténors. *f* Pour notre âme on ne peut prier! ———
 Basses. *f* Pour notre âme on ne peut prier! ———

Pour notre âme on ne peut prier! ———

6. mier — meurs comme un chien — Jacques Bonhom — me! —

Lent. *ff* *a Tempo.*

Sop.
ff
 Ah! quand ar - ri - ve - ra le jour où finit la misè - re!

CHŒUR.
 Ténors.
ff
 Ah! quand ar - ri - ve - ra le jour où finit la misè - re!

Basses.
ff
 Ah! quand ar - ri - ve - ra le jour où finit la misè - re!

Andantino. (♩ = 66)

JEANNE. *espress.*
 Mon fils!

ROBERT (apparaît)
ff
 Ce jour viendra — quand vous l'aurez vou - lu!

Sop. (Tous les paysans reconnaissent Robert)
ff
 Robert! —

CHŒUR.
 Ténors. **ff**
 Robert! —

Basses. **ff**
 Robert! —

Andantino.
 8

(avec extase)

Plus vite. (♩ = 120)

J. *f* *b³*

(il prend Jeanne dans ses bras) **Mon enfant!**

mf *espress.* *long.* (Robert se tourne vers les paysans et va de l'un à l'autre en leur serrant les mains)

R. **Ma mè - re! mes amis!** (Guillaume suit Robert et l'arrête par le bras)

(joyeusement) *ff* **Robert!**

ff **Robert!**

ff **Robert!**

pp *ff* **Robert!** **Plus vite.**

1^o Tempo. (♩ = 66)

GUILLAUME. **Plus lent: ad lib.** *f* **Vous le sau - rez bientôt!**

Robert! - pourquoi ce mot tout à l'heure entendu?

1^o Tempo.

(regardant autour de lui)

Mais en ce lieu jecraains qu'on vien_ne nous sur - pren - dre!

pp

Même mouv! (♩=♩) *p* Eh! bien! dans la fo - rêt, ce soir il faut se

G. ren - dre Quand l'Angé - lus au - ra sonné!

Sop. *f* (énergiquement) Nous i - rons tous ce

Ten. Nous i - rons tous ce

Basses. Nous i - rons tous ce

cresc.

ROBERT. *ad lib.* Partez!

f soir: aux premiers coups de l'Angé - lus, amis, rassemblons-nous!

f soir: aux premiers coups de l'Angé - lus, amis, rassemblons-nous!

f soir: aux premiers coups de l'Angé - lus, amis, rassemblons-nous!

a Tempo.

R. 

al - lez en - cor tra - vail - ler pour le maî - tre, _____

a Tempo.

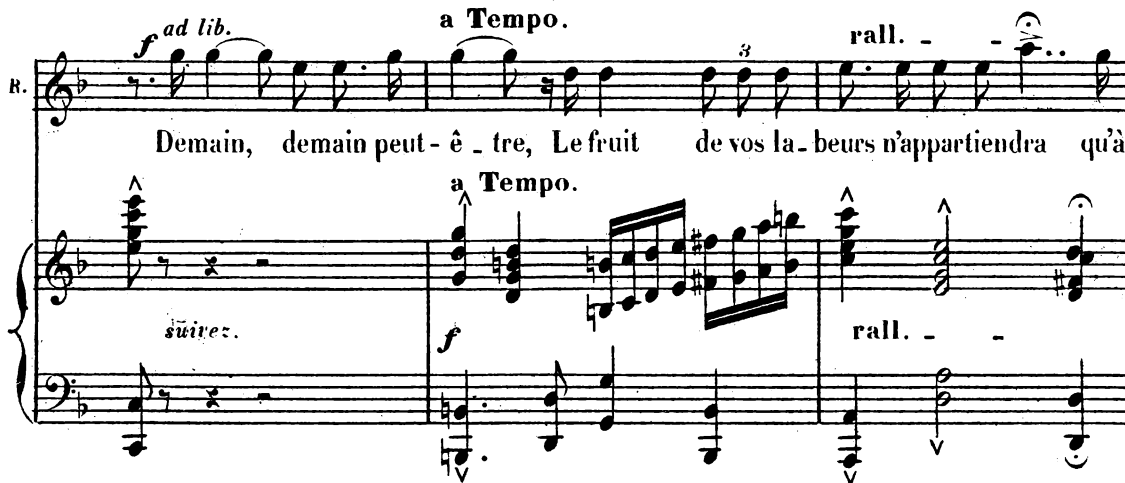
R. 

ad lib. **f** Demain, demain peut - ê - tre, Le fruit de vos la - leurs n'appartiendra qu'à _____

a Tempo. **f** *rall.* - - -

suivent. **f** *rall.* - - -

a Tempo.

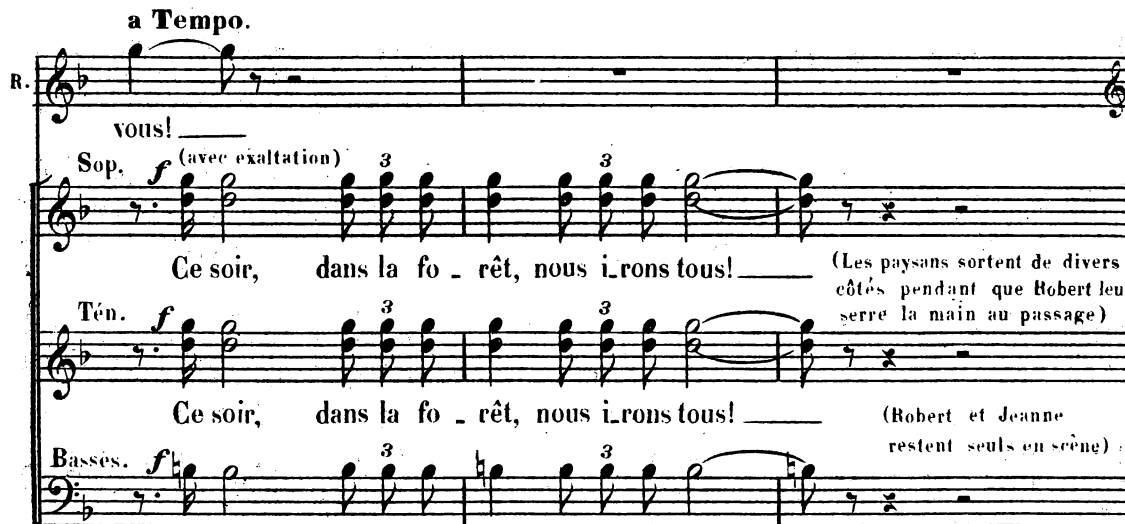
R. 

vous! _____

Sop. **f** (avec exaltation) **f** Ce soir, dans la fo - rêt, nous i - rons tous! _____ (Les paysans sortent de divers côtés pendant que Robert leur serre la main au passage)

Tén. **f** Ce soir, dans la fo - rêt, nous i - rons tous! _____ (Robert et Jeanne restent seuls en scène)

Basses. **f** Ce soir, dans la fo - rêt, nous i - rons tous! _____

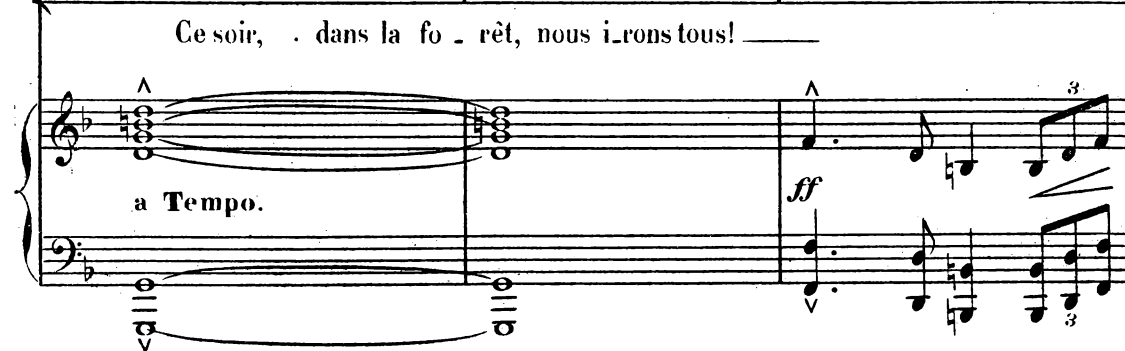
a Tempo. **ff** 

JEANNE (qui a suivie, troublée, la scène précédente)
(à part, avec effroi)

poco rit. -

p

mf Quelle pensée le ra - mène aujour - d'hui? — j'ai peur!

ad lib.

suivez.

ROBERT (regarde les paysans s'éloigner, puis il revient vivement vers sa mère)

(avec expansion)

(♩ = 56)

p

Et mainte-

(Tous deux vont s'asseoir
sur le banc à droite)

R. -nant — ne songeons qu'au bonheur d'être en - sem - ble!

a Tempo.

mf

JEANNE. (avec un accent de doux reproche)

ad lib.

Mon fils aimé, — tu m'as laissé Longtemps sans nou-

poco rit. *a Tempo.*

p *pp*

J. *vel les!*
ROBERT. *p ad lib.*

a Tempo. Un soir, ma mè - re, j'ai bien cru ne ja - mais vous re -

a Tempo.

J. *f* Que dis-tu donc? —
R. *f* — voir! — On souffre comme i - ci dans la gran - de cité! —

a Tempo.

R. *p* (♩ = 56)
Voyant dans la rue un pauvre hom - me, par des

R. gens de noblesse, — in - di - guement trai - té, —

R. *cresc. -*
 Contre eux j'ai voulu pren -

R. *f*
 dre sa dé - fen - se! *f* On m'a frappé, bles -

JEANNE. *f* (Pétréignant)

R. *f* *rit. - dim. - rall. - p* *al lib.*
 Dieu! - sé! perdant connais - san - ce, j'allai tomber sur le seuil d'un couvent, Evaïou.

f *fp* *rit. - rall. - pp* *suivrez.*

(Jeanne serre son fils dans ses bras)

R. *a Tempo. (♩=50)* *poco cresc. -*
 - i, mourant!

ppp très calme. *sempre ppp*

R. *p*

En rouvrant la pau - piè - re, ra - ni - mé, vi - vant; Près de

ppp

ppp

R. *p* *sempre p* *dolcissimo.* *poco rit.*

moi je vis une enfant Aux regards é - toi - lés de cé - les - te lu -

ppp

ppp *suivez.*

R. *a Tempo.* *mf (se levant)* *cresc.*

- miè - re! Respect d'un noble sang, — char - me de

a Tempo.

mf e espress. *pp subito.* *mf*

R. *pp*

sa beauté, Tout ce qui l'approchait fai - sait sa vo - lon - té, —

pp

JEANNE *espress.*

p rit. - - - *dolce.* *a Tempo.* Mon fils ai - mé!

R. Et je lui fus soumis depuis l'heu - re pre - miè - re!

p *pp* *pp* *meno p*

ROBERT. *mf*

Un de ses regards seulement don - nait soudain l'a - paisement

mf *cresc.*

R. *f* *p*

A ma dou - leur la plus re - bel - le! Quand el - le quit -

f *p* *pp*

R. *cresc.* *poco rit.* *rall.*

-tait mon chevet Tou - te mon âme la sui - vait, Pour ne re - ve - nir qu'avec

cresc. *suivrez.* *rall.*

a Tempo. (♩=50) JEANNE (se rapproche de son fils et lui dit tendrement) *espress.*

B. *f* el - le! De ton an - ge sau - veur, dis - moi le nom, — A —

a Tempo.

J. *dim.* - *poco rit.* - *3* - *3*
 - fin que je le mette en ma pri - è - re!
 ROBERT. (devenant soudain très triste) *ad lib.*
 Je li - gno - re, ma mè -

B. a Tempo. *p* (tristement) *3*
 - re! Un jour, je l'atten - dis en vain! Je ne la re - vis

a Tempo.

B. *poco accelerando.* *poco a poco cresc.*
 plus! Et quand ar - ri - va l'heu - re De quit - ter la sain - te de -

meno rit. - - - - - *a Tempo.* (♩ = 56)

cresc. sempre. - - - - - *mf* - - - - -

R.
 - meu - re, j'ai dû m'en é - loi - gner sans ob - te - nir son
 suivez. *a Tempo.*

R.
 nom! Et d'ailleurs à quoi bon? Elle est no - ble! et que suis-je, hé -
 suivez. *ad lib.*

f *f* *3* *(tristement)* *p*

JEANNE.

(elle écoute les trompettes)

(avec crainte)

a Tempo. (♩ = 56)

Voi - ci le Maî - tre!

(violemment, à sa mère) *ff*

R.
 - las! Trompettes hors de la scène, au loin. Ve -

a Tempo. *pp* *f* *p* *3*

a Tempo. (♩ = 56)

Pourtant,

J.
 - nez! je ne veux pas é - tre sur son che - min!

f a Tempo. *p* *3* *pp*

J. Tu lui de_vrais rendre hom_ma - ge, peut - ê - tre.. (avec violence)

R. *ff* Mon homma - ge!

(avec un geste de menaces) (il sort en entraînant sa mère)

R. j'irai le lui por - ter de - main!

p Trompettes au dehors.

(Un groupe d'hommes d'armes débouche par la droite, traverse la scène, et disparaît par le chemin, à gauche. Le Comte entre, **And^{no} quasi All.^{to}** ($\text{♩} = 96$) (la noire du $\frac{3}{4}$ au même mouvement que la noire de la mesure précédente)

la main posée sur l'épaule de sa fille. Au fond se place un écuyer. — Près du Comte vient le Baron)

LE COMTE.

f.

Al - lez! — menez mes hommes

1^o C.

d'ar - mes. Le Dau - phin doit être assis - té Ah!

1^o C.

dans ces jours da - lar - mes Je voudrais être —

(Le Baron donne la main au Comte)

1^o C.

— à son côté. *poco rit.* —

Cédez un peu.

LE BARON.

Cet Etien-ne-Mar-cel — pour qui Pa-ris s'en-flam-me, Il suffit contre

fp Cédéz un peu. *fp*

lui de quelques gens de cœur! — Mais, j'en ju-re sur mon

f *f*

(S'adressant plus directement à Blanche)

à - me, Pa - ris me paiera ce retard à mon bon-heur! — De ce bon-

ff *espress.* *pp*

(Blanche répond d'un ton froidement courtois)

(avec calme et presque sans expression)

BLANCHE.

(Le Comte engage Blanche à répondre)

p Sei-gneur, ou ne m'a-

-heur, du moins, j'ai pro-mes - se?

p

B. *p*
 pas appris en mon cou - vent, peut - é - tre, Tous les de - voirs du monde

B. où j'a - lais re - ve - nir; _____ Mais aux dé - sirs d'un père, en tout

pp

(tenant les yeux baissés)
 B. point se soumettre Est un en seigne - ment _____ dont j'ai le sou - ve -

(L'écuyer reparait et dit quelques mots au baron)
 B. - nir!
 LE BARON. *ad lib.* *f*
 C'est l'heu - re! mais pour vous u - ne

Allegro
 Trompettes *f* *suivex.*

a Tempo.

crainte m'attar - de.

LE COMTE.

Par - tez! et n'ayez souci! mon ma - noir i - ci Suffi -

a Tempo.

-rait lui seul à ma garde - Et je n'ai pas chez moi de

poco rit.

traï - tres, Dieu mer - ci!

Tempo.

suivez.

(Le Baron s'approche de Blanche, lui baise la main, et lui fait respectueusement ses adieux.)

Eécuyer sort, suivi du Comte et du Baron qui causent avec chaleur. —

meno f

Blanche, restée seule, va lentement vers le banc et s'y assied.

p *dim.* *pp*

BLANCHE (comme en rêvant)

Plus lent.

p Pourquoi ne pas l'aimer — et é-poux que mon père entre tous

f *suivez.*

a Tempo.

plus lent ad lib.

a Tempo.

f a choisi! Il est vaillant, — d'un sang qui vaut le mien!

f *suivez.*

(en se levant)

plus lent ad lib.

p rit.

Et si je l'o-sais fai - re... qui donc comprendrait mon re-fus!...

pp *suivez.*

Andante. (♩ = 69) (elle écoute la cloche qui sonne l'Angélus)

(joignant les mains
comme pour une prière)

B.

p Voi - ci

(Cloche très éloignée)

Andante.
pp

pp

B.

l'An-gé-lus qui son - ne! *pp* l'An-gé-

(comme venant d'un
souvenir lointain)

pp

B.

-lus!... *dolce.* C'é-tait l'heu-re de la pri - è - re, En ce

pp

B.

temps loin di-ci pas - sé, — L'heure où j'al-lais — veiller na-guè - re Sur le

B.

pau - - vre bles - sé! — Toujours pré - sente — est son i -

p *p* *cresc.*

B. *f* *f*

- ma - - ge A ma voix - - - - - son

B. *f* *fp*

pâ - le vi - sa - ge S'il - lu - mi - nait - - - sou -

(s'animant) *f*

- dain, et quel - le flam - me Bril -

cresc.

rall. *p* *a Tempo.* *rit.*

- lait dans ses yeux, Quel souri - re joy - eux! - - - Et moi, - - - je ré -

rall. *pp* *pp rit.*

a Tempo.

- vais! - - - J'avais au fond de l'âme - - - à la fois tris - tesse et douceur!

a Tempo. *espress.*

Plus vite.

B.

Plus vite.

pp

B.

f

Rêve in - sen - sé, cou - pable i - vres - - se,

f

B.

p *espress.*

Dont j'ai la honte et la ter - reur!

p

B.

f

Sei - gneur, en - tends dans ma dé - tres - - se,

dim.

f

p espress.

B. L'ap-pel que je t'a - dres - sel -

p *rit.*

B. Dé-fends-moi, sau - ve - moi. Sei -

f *ff*

f *cresc.*

B. - gneur, à toi j'ai re - cours, J'at - tends, j'at -

ff

B. - tends ton se - cours, j'attends

p

a Tempo.

B. Pour - ra - che - ter tant de fai - bles - - se,

a Tempo.

B. N'ai - je donc pas _____ as - sez pri - é!

crese.

B. O Dieu juste, o Dieu bon!

Cloche très éloignée.

1^o Tempo.

pp

B. *f* *pp* *mf*
pitié! pi - tié! _____ Sous le ciel _____ clair ou

1^o Tempo.

f *pp* *p* *crese.* *mf*

som - bre, Comme a - lors son - ne l'An - ge - lus, — Mais de mon rêve — entré dans

cresc.

cresc.

l'om - bre, — Je ne me sou - viens plus! —

dim. *pp* *ppp* *ppp*

C'est l'An - ge - lus — qui son - ne,

(elle lève les bras au ciel et tombe à genoux)

Ah!

(La blanche au même mouvt que la noire pointée précédente.)

(Robert entre vivement en scène, suivi de sa mère qui l'arrête un instant au fond du théâtre avec des gestes suppliants)

(La blanche au même mouvt que la noire pointée précédente.)

pp *cresc.*

instant au fond du théâtre avec des gestes suppliants) ROBERT (avec force)

Non! ma mè-re, j'i-rai, je le veux, je le

mf *f* *ff*

BLANCHE (se relève, écoute
sans apercevoir Robert.)

(elle se retourne et s'écrie:)

f Ah! cette voix! *ff* Seigneur! _____

JEANNE. (Au fond de la scène, Jeanne cherche à retenir son fils) *f* (avec passion) > 3
Tu te perdras!

R. *p* dois! *sfpp* *pp* *pp*

espress. 3
res - te, je t'en sup - pli - e!

R. *f* (avec violence) Ah! soient perdus mes

p *cresc.* *fp* *fp*

BLANCHE. *a Tempo.* (avec stupeur) *f* Lui! près de

R. *rit.* (Robert sort précipitamment, Jeanne le suit) jours, si ma tâche est rem - pli - e!

fp *fp* *suivez.* *f a Tempo.* *f*

(affolée, elle se dirige en chancelant vers le fond de la scène)

B.

moi!...

f *cresc.* *ff*

(au fond de la scène, avec terreur)

B.

lui!... c'est lui!...

fp *suirez.*

(elle s'enfuit)

B.

(RIDEAU.)

ff *mf* *fff*

Fin du 1^{er} Acte.

PRÉLUDE

du 2^e Acte.

Allegro. (♩=112)

PIANO.

ppp

pp

poco cresc.

cresc.

poco

tr

8

ff

ff sempre.

6/8

2/4

2/4

Maestoso (♩ = 66)

fp

pp

6/8

6/8

Allegro 1^o Tempo (♩ = 112)

mf

Poco riten. Un peu plus lent.

p *ma* *cresc* *poco* *a poco*

mf *cresc.* *f* *sempre.*

cresc. *mf subito.* *f* *ff*

1^o Tempo (♩=112)

⊕ Au théâtre, on supprime cette dernière mesure et l'on enchaîne sans interruption avec ce qui suit.

ACTE II.

Clairière au milieu du bois.

*à gauche, au premier plan, Calvaire— image de la Vierge dans un tronc d'arbre
Foule de paysans et de femmes, entourant Robert et lui parlant avec une grande animation.*

All^o energico. (♩=144)

SOPRANI.

TÉNORS. *CHOEUR*

BASSES.

p

Eh bien! Ro -

p

Eh bien! Ro -

All^o energico.

fp

- bert...

Par-le! Que faut - il - fai_re?

- bert...

Par-le! Que faut - il - fai_re?

p
Par-le! Par-le!
Par-le! Par-le! Faut-il toujours se

cresc. *poco*
Faut-il toujours se tai - re? Ro - bert...
tai - re?.. Et s'a - bais - ser devant un
tai - re?.. Et s'a - bais - ser devant un

poco *cresc.* *f*
Par - le Robert Par - le que faut-il fai - re? prends pi -
maî - tre dé - lo - yal? Ah! prends pi -
maî - tre dé - lo - yal? Ah! prends pi -

- tié _____ de *f* no - tre souf - fran - ce... A - vec
 - tié _____ de *f* no - tre souf - fran - ce... A - vec
 - tié _____ de *f* no - tre souf - fran - ce... A - vec

toi renait l'es_pé - ran.ce.
 toi renait l'es_pé - ran.ce.
 toi renait l'es_pé - ran.ce.

ROBERT. (avec chaleur)

Les sei - gneurs ne font que du mal. A - vec

R.
 eux cha-que jour ma - mè - ne Que fa - ti - gue, mi - sère et

R.
 pei - ne, D'un ma - tin à l'au - tre ma - tin. Tail - le, cor -

p

pp ma cresc.

R.
 - vée, ai - des, ser - vi - ce, Des

cresc.

poco a poco

R.
 plaid et des procès sans fin, Où nous n'a - vons nul - le jus -

cresc.

f

R.

- ti - ce.

Sop. (1) **A** *p* **B** *mf*

Plaid de fo - rêt! Plaid de che - min! Plaid de mar - ché! Plaid de mou -

Alti. **A** *p* **B** *mf*

Plaid de fo - rêt! Plaid de che - min! Plaid de mar - ché! Plaid de mou -

p *cresc.* *poco*

R.

(avec force)

No - tre la -

Unis. *f*

- lin! Tou - jours des plaid! Nul - le jus - ti - ce!

Unis. *f*

- lin! Tou - jours des plaid! Nul - le jus - ti - ce!

f

R.

- beur ne sert à rien. Ils nous prennent tout no - tre

sec.

(1) Ce chœur de femmes doit être chanté par deux groupes **A** et **B**; unis seulement sur la dernière mesure.

R.
 bien, ——— La terre et les fruits de la ter - re, Les

R.
 bois et les bê - tes des bois, Que Dieu pour tous a vou - lu

R.
 fai - - re, Nos murs, nos foy - ers et nos

R.
 toits, Ils ont tout pris sans au - cuns droits.

CHŒUR.
 Ténors. *f* Oui! oui tu dis
 Basses. *f* Oui! oui tu dis
ff

vrai! Ils ont tout pris, Nos murs, nos foyers et nos

vrai! Ils ont tout pris, Nos murs, nos foyers et nos

GUILLAUME.

Finisse en.

toits, Ils ont tout pris sans au_cuns droits!

toits, Ils ont tout pris sans au_cuns droits!

ROBERT.

Nous som_mies des hom_mies comme

_fin tant de mi_sère!

détaché.

p

R.
 eux, Na - vons nous pas la mê - me tail - le?
 détaché.

R.
 Et pour gagner notre ba - tail - le, Il nous faut du cœur seule -

R.
 - ment. Li - ons-nous tous — par un ser -
 p cresc. pp cresc.

R.
 - ment! Ju - rons d'être u -
 GUILAUME. f f

CHŒUR.
 Ténors. mf cresc. ff
 Basses. mf cresc. ff
 Li - ons-nous tous, li - ons-nous tous par un ser - ment!
 Li - ons-nous tous, li - ons-nous tous par un ser - ment!

ff

R.
 nis comme frè - - res, De secou - rir de no - tre

G.
 nis comme frè - - res, De secou - rir de no - tre

R.
 corps _____ Ceux à qui les sei - gneurs font

G.
 corps _____ Ceux à qui les sei - gneurs font

R.
 tort, De suppor - ter périls et guer-res, L'un pour l'au - tre jusqu'à la

G.
 tort, De suppor - ter périls et guer-res, L'un pour l'au - tre jusqu'à la

R.
mort!

G.
mort!

Ténors. *ff*

Basses. *ff*

CHOEUR

Ju - rons d'être u -

Ju - rons d'être u -

- nis com - me frè - - res De se - cou -

- nis com - me frè - - res De se - cou -

- rir de no - tre corps

- rir de no - tre corps

Ceux à qui les sei - gneurs font tort, De sup - por -

Ceux à qui les sei - gneurs font tort, De sup - por -

ROBERT.

(avec enthousiasme)

f

Ah! le jour

- ter périls et guer-res, L'un pour l'au-tre jusqu'à la mort!

- ter périls et guer-res, L'un pour l'au-tre jusqu'à la mort!

p détaché.

B.

vient, — l'heure est pro - chai - ne Où la ci - té, — le bois, la

R. *plai - ne Verront de - bout brisant leur chaî - ne Tous les vail -*

Un peu plus lent.

R. *_lants et tous les forts La victoire est pour nous cer - tai - ne Car Dieu*
Un peu plus lent.

R. *n'ai - me que le bon droit. Les sei - gneurs trembleront d'ef -*

cresc. -

cresc. -

R. *-froi - Nous tressaille - rons - d'es - pé - ran - ce. E. cou -*

cresc. -

cresc. -

R. *tez!* dans tou - te la Fran - ce, Le mê - me cri s'est ré - pé - té. Par -

cresc. tout, par - tout, *poco* mê - me souffran - ce, Par -

a tout mê - me cri: *poco* Li - ber - té!

ff Jus - ti - cel Liberté! *rall.* Jus - ti - cel Li - ber - té! *a Tempo.*

Sop. et Contr. *f* Espé - ran - ce! *rall.* *a Tempo.*

Plus lent.
GUILLAUME.

Je n'en sais pas si long que toi... Ma hache est lourde et ma main

p

for - te! A - bat - tre c'est ma vie à moi -

mf

Arbresouseigneurs, que n'importe?

CHŒUR.

1^{rs} Sop. *pp* Les seigneurs sont puissants et tout vê - tus de fer!

2^{ds} Sop. *pp* Les seigneurs sont puissants et tout vê - tus de fer!

Ténors. *pp* Les seigneurs sont puissants et tout vê - tus de fer!

Basses. *pp* Les seigneurs sont puissants et tout vê - tus de fer!

Allegro. (♩ = 120)

mf

G. 

Allegro. Sont - ils plus durs ————— que

f *p*

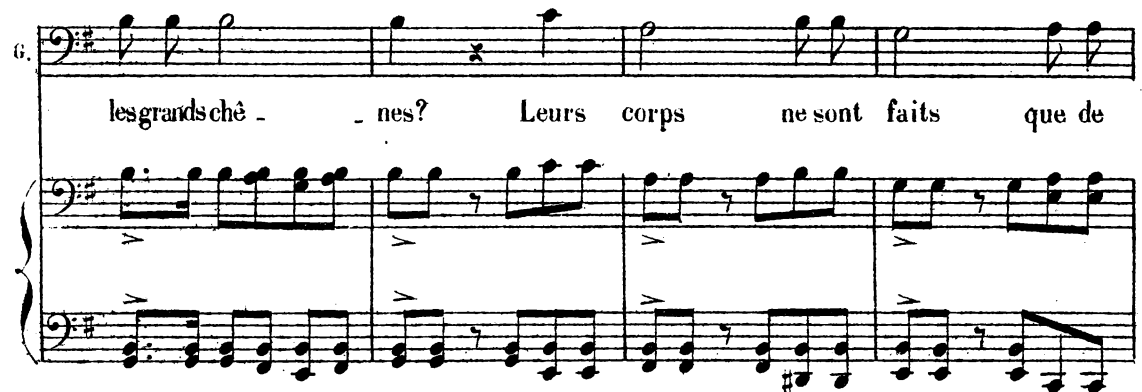
G. 

les grands ché - nes? Leurs corps ne sont faits que de

p

G. 

Un peu plus retenu.

chair. Nos faux n'auront pas plus de peine A je -

Un peu plus retenu.

p

G. 

-ter les chevaliers bas Qu'à cou - cher - des ger - bes à

G.  terre. Et vos flé - aux sauront bien fai - re Vo - ler leur armure en é -

mf *p*

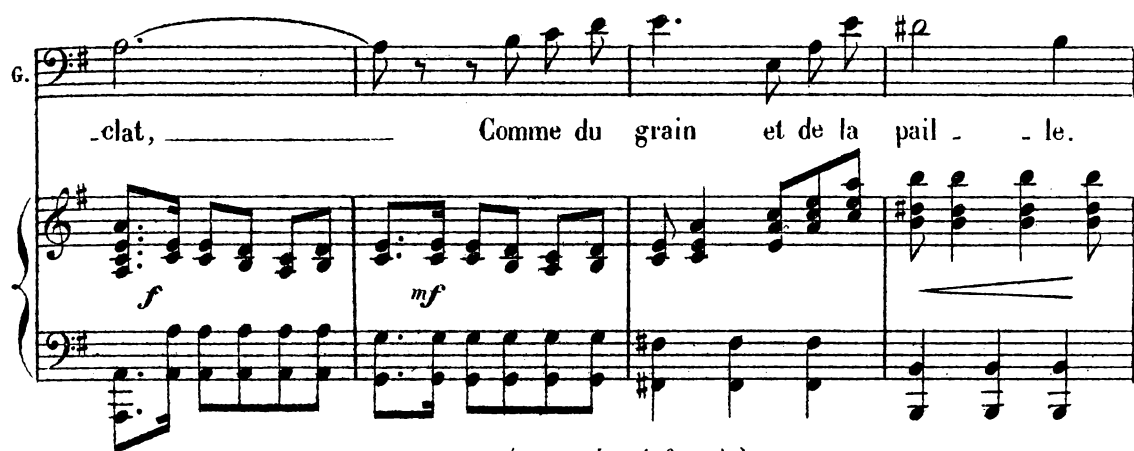
G.  - clat, Comme du grain et de la pail - le.

f *mf*

encore plus retenu. (avec une énergie farouche)

G.  encore plus retenu. Frè - res allonstous en ba - tail - le,

f *fp*

G.  Avec nos ha - ches, nos épieux, Nos faux nos flé - aux... Al -

poco cresc

6. 

lons! _____ al lons tous en ba.tail - - le! Et pour

6. 

ceux qui n'au.ront pas d'arme en leurs chau.miè - res, Ceux -

6. 

-là _____ ramasseront des pier.res! A mort! _____ à

6. 

mort! _____ à mort! _____ à mort! tous les seigneurs à

ff *suivez.*

ROBERT.

p
Ami! Tu parles à grand tort.

G.

mort! —
And^{no}
p

R.

Ne crions pas vengeance et mort! — Mais Loyau — tél Pitié! — Jus —

R.

- ti - cel
GUILLAUME.

Moi je dis: — que l'on en fi - nis - - - sel Ne faisons

mf.

G.

pas guerre — à moi - tié! —

G. *Dieu pour nous n'a pas de jus - ti - ce...*

G. *Dieu pour nous n'a pas de pi - tié! Faisons nous justi - cenous*

Allegro.
ROBERT.

Tais toi, Guillaume! Tu blas - phè - mes!

CHOEUR.
mêmes!
1^{ers} Sop. *Guillau - me, tu blas - phè - mes!*
2^{ds} Sop. *Guillau - me, tu blas - phè - mes!*
Ténors. *Guillau - me, tu blas - phè - mes!*
Basses. *Guillau - me, tu blas - phè - mes!*

Allegro.

Guillau - me, tu blas - phè - mes!

un poco riten.

Robert a bien par - lé! C'est

Robert a bien par - lé! C'est

Robert a bien par - lé! Ro - bert! Ro - bert! C'est,

Robert a bien par - lé! Ro - bert a bien parlé! C'est

un poco riten.

bien... c'est bien — parlé! Dans noscœurs il sait

bien... c'est bien — parlé! Dans noscœurs il sait li_re, dans noscœurs il sait

bien... c'est bien — parlé!

bien... c'est bien — parlé!

string. e cresc. - - -

li - re dans nos cœurs il sait li - re. Sois notre chef, — Ro -

li - re, dans nos cœurs il sait li - re. Sois notre chef, — Ro -

f Dans nos cœurs il sait li - re. Sois notre chef, — Ro -

mf Dans nos cœurs il sait li - re, il sait li - re. Sois notre chef, — Ro -

mf *string. e cresc. - - -*

-bert! — Toi seul peux nous con - dui - re! Robert! Ro - bert! Sois no - tre

-bert! — Toi seul peux nous con - dui - re! Robert! Ro - bert! Sois no - tre

-bert! — Toi seul peux nous con - dui - re! Robert! Ro - bert! Sois no - tre

-bert! — Toi seul peux nous con - dui - re! Robert! Ro - bert! Sois no - tre

f *ff* *ff* *ff*

GUILLAUME. *un peu librement mais sans ralentir.*

mesuré.

Ils ont dit vrai, Robert: Toi seul peux nous con - dui - re!

chef! —

Toi seul peux nous con -

chef! —

Toi seul peux nous con -

chef! —

Toi seul peux nous con -

chef! —

Toi seul peux nous con -

mesuré.

suivez.

G. *ROBERT. f*

Sois no - tre chef! —

Je le se -

- dui - re!

Sois notre chef! —

- dui - re!

Sois notre chef! —

- dui - re!

Sois notre chef! —

- dui - re!

Sois notre chef! —

All^o.

R. *-rai!*

All^o.

f

Sur la fin de cette scène, Jeanne qui jusque là, s'est dissimulée dans la foule, s'avance et s'élançe vers son fils avec un geste éperdu.

JEANNE. Largement.

Toi leur chef? Non, ja - mais! D'où te vient ce dé - li - re! Ta

Lent.

J. mè - re, entends-tu... ta mère le dé - fend! — Ce serait ta

Lent.

f *pp*

(se plaçant entre son fils et la foule)

J. mort! — Jevous ju - re que vous n'aurez pas mon eu - fant! —

p

Andantino (♩ = 76)

ROBERT. *p*

O ma mè - re!... je t'en con - ju - re!

Andantino.

Ils m'ont confi_é leur es - poir _____ Veux-tu _____

que ton fils soit un lâche? Qu'il re_cu.le devant sa tâ - che?

JEANNE.

O toi qui par - les du de -

Laisse moi fai - re mon de - voir! _____

Lent.

J. *voir, — Songe donc à la pauvre fem - me!*

Lent.

p

J. *Qui t'a donné — toute son â - me!*

Adagio. (♩=80) (très doux)

J. *Reste au près d'el le... —*

Adagio.

p

J. *Ah! reste encor — mon seul bonheur O — mon seul trésor*

Moderato. (♩=80)

ROBERT.

p

Moderato. Ma mè - re, Dieu sait que je t'ai - me,

R. Comme je t'aimais autre - fois ———— Que je souffre autant quetoi-

JEANNE.

mè - me... Mais — à mes frères je me dois! — L'ou -

Allegro. (♩=112)

J. - bli!.. Voi-là ma ré-com - - pen - - se, In - grat!

Allegro.

p

GUILLAUME.

f

Nas - tu point pâ - ti comme nous, Jean - ne?

Nas - tu point pâ - ti com me nous?

The second system continues the vocal line and piano accompaniment. The vocal line has a fermata over the final note of the phrase "com me nous?". The piano accompaniment continues with similar rhythmic patterns.

Et si l'on en vient aux coups, Aux combats, à la vi_o - len - ce,

fp *cresc.* *meno* *cresc.*

Jean - ne! C'est bien aus_si pour ta dé - fèn -

mf *cresc.* *f*

(Jeanne hésite... Elle regarde son fils, puis jette sur la foule des regards suppliants)

G.

-se!

pp

mf allarg. *poco* *a poco*

Adagio. JEANNE. *p*

J'aime mieux avoir faim... et froid...

Adagio. (♩ = 80)
espress. molto.

p

J.

È - tre pauvre... J'ai - me mieux è - tre La ser - ve du plus ru - de

J.

maî - tre Et gar - der — mon fils — sous mon toit. —

Un peu plus animé. (♩ = 100)

1. 

Si je l'en-tends, si je le vois, Nul-le dou-leur ne

1. 

m'est a-mè-re... Il vit... et j'ai le cœur léger...

1. 

Je suis heu-reu-se en ma mi-sè-

Allegro. (♩ = 116)

1. 

-re!
ROBERT.
Allegro. Mè-re Est-ce à nous qu'il faut son-ger?

avec une énergie croissante)

R.
E - cou - te par toute la Fran - - - ce Les pa - y - sans - - - se lamen -

R.
- ter... Les pleurs cou - ler;

R.
les cris mon - ter - - - Vers Dieu - - - pour la dé - li -

R.
- vran - - - ce. Un peu retenu.
Mère, au nom de ta conscien -
Un peu retenu.

R.

_en - ce, Qu'est no - tre dou - leur _____ à tous

sf e p

l.

deux _____ Et notre a - mour _____ et no - tre

sf e p

R.

vi - e, Près de la douleur in - fi - ni - e De tous nos

sf e p

frè - res mal - heu - reux!

f ff

JEANNE.

(troublée)

Moderato.

0 mon en - fant.

p *pp*

quel sa - cri - fi - ce, Quel dévouement veux-tu de

moi? Par - le!... Est-ce donc là ta jus -

Plus lent.

ti - ce? J'ai si long-temps veu eu sans

rall. Plus lent.

1. *voilà... Si du - re fut ma so - li - tu - de!*

2. *Encore plus lent. pp*
J'ai per - du la douce ha - bi - tu - de De voir — mon fils
Encore plus lent. ppp

3. *dan - ma mai - son. — Voi - ci... que tu re - viens... à*

4. *pe - ne... Pi - tié! — Pi - tié! — ne t'en vas*

J. pas!... — sois bon! — Je le sens

pp *poco* *sf e pp*

J. Trop lourde — est ma pei - ne...

pp sempre.

J. Hé - - - - las!...

J. et je suc - com - be sous le faix! — (Elle pleure)

ROBERT. Mè - re, pardonne-

Andantino. (♩ = 72)

(montrant le Calvaire)

R.  *pp* *Andantino. Le chant*

moi le mal que je te fais! _____ Mais vois! _____

R.  *pp*

No-tre-Da-me Ma-ri - e Lais-sa Jé-sus le roi des
du *Stabat* un peu en dehors.

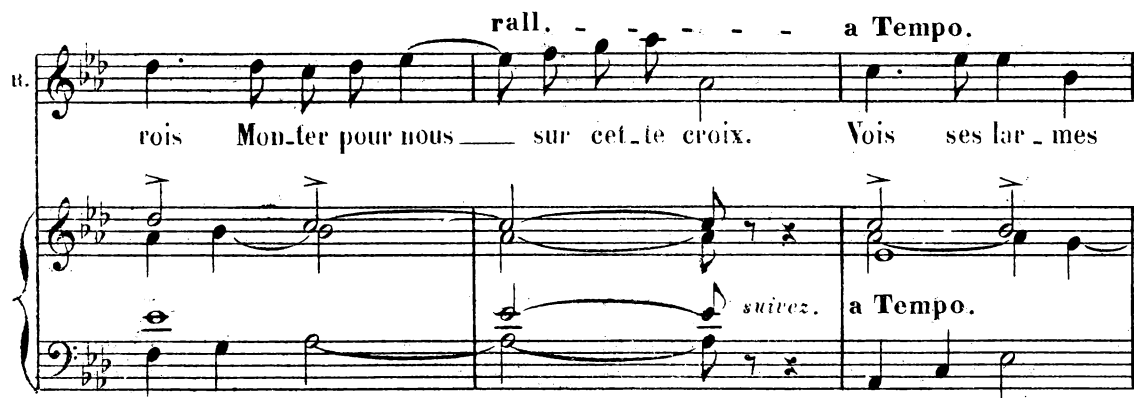
R.  *rall.* - - - - - *a Tempo.*

rois Mon-ter pour nous — sur cet-te croix. Vois ses lar-mes

suivez. a Tempo.

R.  *pp*

vois son a-go-ni - e Au pied de l'infâme gi-bet Dou le sang de son

R.
 fils tombait. Pourtant elle fut ré-si-gné-e. Elle accep-

R.
 -ta sa des-ti-né-e... Et c'é-tait la mè-re de Dieu.

rall. - - - -

suivez.

a Tempo.

JEANNE. (résignée)

Vier-ge, ma dame et ma mai-tres-se. Je sais qu'une humble pé-che-

a Tempo.

J.
 -res-se De-vant vo-tre gloire est bien peu. Si vous a-

mf pp

J. *vez souffert. un tel sup - pli - ce, Moi... pauvre*

J. *fem me, il faut... que j'o-bé - is - se!*

Poco più animato.

Poco più animato.

ppp

J. *O mon en - fant, _____ pour le sa - lut de tous, _____*

ppp sempre.

J. *Fais ton de - voir! _____ et pri - ons à ge -*

1^o Tempo. (♩ = 72)

CHŒUR.

ppp - noux. Vierge du ciel, puisque vous êtes mère,
Sop. (Toute la foule se prosternant à genoux)

ppp Sta - - bat Ma - ter do - - - lo -
Cont.

ppp Sta - - bat Ma - ter do - - - lo -
Tén.

ppp Sta - - bat Ma - ter do - - - lo -
Basses.

ppp Sta - - bat Ma - ter do - - - lo -

1^o Tempo.

(acc^t ad lib.)

J.

Vous comprenez que je me déses - pè - re.. Et que je tremble...

- ro - - sa - - - Jux - - - ta

- ro - - sa - - - Jux - - - ta

- ro - - sa - - - Jux - - - ta

- ro - - sa - - - Jux - - - ta

(Orchestre.)

et que j'ai — comme vous Le cœur per.cé de la lance — et des clous.

eru . . . cem la . . . cry . . . mo . . . sa

eru . . . cem — la . . . cry . . . mo . . . sa

eru . . . cem la . . . cry . . . mo . . . sa

eru . . . cem la . . . cry . . . mo . . . sa

(Orchestre.)

avec force.

Ma - ri - e, Au Tout Puissant présentez ma pri - è - re

Dum pen - - - de - - bat

Dum pen - - - de - - bat

Dum pen - - - de - - bat

Dum pen - - - de - - bat

(Orchestre.) (sans acc!)

J. Que de mon fils tout mal soit é-car-té! _____

ROBERT.

Jus - ti - ce! Liber-té! Ecoutez-tous! Ecoutez

fi - li - us. _____

fi - li - us. _____

fi - li - us. _____

fi - li - us. _____

(Orchestre.) **Allegro.**

(La foule se rapproche de Robert)

R. bien! Dans l'om-bre, ce soir at-ten-dez! Bien ar-més, en

pp

pp

R. nom-bre, Quand le cri des bergers au loin reten-ti-ra, Sur le châ-

pp

pp

suivez.

JÉANNE. *string.*

En_ten_dez ma pri_è - re, O Vierge

R.

_teau de toutes parts on marche - ra! —

CHŒUR.

Tén. *pp* *ma* *cresc.* *sempre.*

Basses. *pp* *ma* *cresc.* *sempre.*

Quand le cri des ber_gers au loin re_ten_ti_

Quand le cri des ber_gers au loin re_ten_ti_

p *ma* *cresc.* *e* *stringendo.*

J.

mè_re! Que de mon fils tout mal_ soit é_car - té! **Largement.**

R.

Et mainte_

_ra, Sur le châ - teau — de toutes parts — on marche - ra! —

_ra, Sur le châ - teau — de toutes parts — on marche - ra! —

mf *cresc.* *f*

Allegro. (♩ = 120)

R. *ff*
 ...nant à l'œuvre! Liber - té

Sop. *ff*
 A l'œu - vre! Liber - té!

Cont. *ff*
 A l'œu - vre! Liber - té!

Ten. *ff*
 A l'œu - vre! Liber - té!

Basses. *ff*
 A l'œu - vre! Liber - té!

f *ff* **Allegro.**

Fin du 2^e Acte.

PRÉLUDE

du 3^e Acte.

Allegretto, mais librement (♩ = 100)

PIANO.

rit. - - - a Tempo.

Plus lent et expressif.

ACTE III.

—
 Une salle laissant voir le château
 —

FÊTE DU PRINTEMPS

BALLET.

Allegro. (♩ = 120)

PIANO. *f*

(B) DANSE NOBLE.

Maestoso ($\text{♩} = 80$)

ad lib.

8

8

8

Un peu plus lent.

8

p *cresc.* *poco* *a*

poco *cresc.*

f

f

f

3

8-

p
a Tempo ($\text{♩} = 80$)
p

8-

mf
mf
mf

8-

mf

mf
poco ritenuto.
mf

(C) MUSIQUE DE SCÈNE.

Quelques jeunes filles vont trouver l'un des pages et le pressent de porter à blanche la gerbe

Moderato.

de fleurs qu'il tient à la main. Il fait signe qu'il n'ose pas... Elles le pressent de nouveau... Enfin il se

décide et s'avance timidement vers Blanche.

Quasi Andante.

(D) SÉRÉNADE.

Le jeune page offre les fleurs à Blanche et lui exprime naïvement son admiration et sa tendresse.

Allegro. $\text{♩} = 66$

pp

mf

pp subito.

ad lib. *pp* 8

mf

8

8

8

8-
8-

rit. **Poco più moderato.**

Allegro.

APRÈS LE BALLET

Allegro. ♩ = 120

Jeunes filles nobles et jeunes Seigneurs

RIDEAU.

PIANO.

forment une farandole dans la galerie, d'autres jeunes filles tressent des guirlandes de feuillage

sur le devant de la scène

Refrain de Ronde dans la galerie

Sop.

Contr.

Ténors.

Basses.

CHŒUR.

Vi-ve le Mai! le Mai! le Mai! L'an

Vi-ve le Mai! le Mai! le Mai! L'an

Vi-ve le Mai! le Mai! le Mai! L'an

Vi-ve le Mai! le Mai! le Mai! L'an

gai! Vi-ve le Mai! le Mai! le Mai! O — gué! La! —

gai! Vi-ve le Mai! le Mai! le Mai! O — gué!

gai! — Vi-ve le Mai! le Mai! le Mai! O — gué!

gai! — Vi-ve le Mai! le Mai! le Mai! O — gué!

sans accomp^t

La! — La!

La! — La! — La, la, la, la!

La! La! Vi-ve le
 La! La! La! la la la! Vi-ve le
 Vi-ve le
 Vi-ve le

Mai! le Mai! le Mai! L'an gai! Vi-ve le Mai! le Mai! le
 Mai! le Mai! le Mai! L'an gai! Vi-ve le Mai! le Mai! le
 Mai! le Mai! le Mai! L'an gai! Vi-ve le Mai! le Mai! le
 Mai! le Mai! le Mai! L'an gai! Vi-ve le Mai! le Mai! le

Mail O gué!

Mail O gué!

Mail O gué!

Mail O gué!

p

sf

Più moderato. ♩ = 92

Sop. *pp*

C'est de - main le mois du bel â - - ge, C'est de -

Contr. *pp*

C'est de - main le mois du bel â - - ge, C'est de -

Ténors. *pp*

le mois du bel â - -

Più moderato.

pp

- main le mois bien ai - mé C'est de - main qu'on plante au vil -
 - main le mois bien ai - mé C'est de - main qu'on plante au vil -
 - ge le mois bien ai - mé... C'est de - main qu'on plante au vil -

- la - ge L'arbre d'aubé - pine em - bau - mé! Et l'oi -
 - la - ge L'arbre d'aubé - pine em - bau - mé! Et l'oi - seau
 - la - ge L'arbre d'aubé - pine em - bau - mé! Et l'oi - seau

- seau dans son clair ra - ma - ge Chan - te - ra la fê - te de Mai.
 dans son clair ra - ma - ge Chan - te - ra la fê - te de Mai.
 dans son clair ra - ma - ge Chan - te - ra la fê - te de Mai. *a Tempo all^o*
cresc.

CHŒUR.

Sop. *f* *3* Vi-ve le

Contr. *f* *3* Vi-ve le

Ténors. *f* *3* Vi-ve le

Basses. *f* *3* Vi-ve le

cresc.

Mai! le Mai! le Mai! L'an gai! Vi-ve le Mai! le Mai! le Mai!

Mai! le Mai! le Mai! L'an gai! Vi-ve le Mai! le Mai! le Mai!

Mai! le Mai! le Mai! L'an gai! Vi-ve le Mai! le Mai! le Mai!

Mai! le Mai! le Mai! L'an gai! Vi-ve le Mai! le Mai! le Mai!

f

O gué! —————

O gué! —————

O gué! —————

O gué! —————

BLANCHÉ (rêveuse) **Andantino.**

rall. Loïse - let du jo - li bo - ca - ge, S'il devait languir enfer.

Andantino.

rall. *p* *pp*

me, ————— Sau - rait-il dire ————— en son lan - ga - ge

B. *pp*
 Son doux refrain ac.cou.tu - mé? Il faut l'oiseau libre au bo-

B. *p*
 - ca - ge, Pour chan - ter la fé - te de Mai.

Contr. *Allegretto. ♩ = 84*
 Basses. Par petits groupes 4 Voix environ.
 La belle à sa por - te de - *Allegretto. ♩ = 84*

p 4 Voix environ.
 C. Et l'amour y por - te à l'aube un bouquet,
 B. - main fait le gue!

Sop.

Qui dit bien des choses Qu'on

B.

Un bouquet de roses, Des mugets parmi;

s.

sait à de mi.

Ténors.

Mais déjà l'appelle

The second system continues the vocal and piano parts. The Soprano part has a rest, and the Tenors (Ténors.) enter with a melodic line. The piano accompaniment continues with harmonic support.

pp

Et s'en va la belle A...

Flûte et tambourin

pp

The third system features a Soprano (s.) part with a melodic line marked *pp* (pianissimo). Below it, the Flute and Tambourine (Flûte et tambourin) part is shown with a melodic line also marked *pp*. The piano accompaniment continues with chords and moving lines.

Allegro.

vec le re.frain.

Ténors. **TUTTI. f** Vi_ve le Mai! le Mai! le

Basses. **TUTTI. f** Vi_ve le Mai! le Mai! le

Allegro.

T. Mai! Lan gai! Vi_ve le Mai! le Mai! le Mai!

B. Mai! Lan gai! Vi_ve le Mai! le Mai! le Mai!

Sop. **Allegretto. ♩ = 84 TUTTI. (à Blanche) p**

Fleuris _ sez vo_tre blanc cor.

T. O gué!

B. O gué!

Allegretto. ♩ = 84

s. - sa - ge Des bou - tons de l'arbre em - bau -

s. - mé; En - ten - dez leur jo - li lan -

s. - ga - - ge Et le doux nom qu'ils ont nom -

s. - mé.
Contr. De - main, bel - le, dessous l'om -

Sop.

c.

bra - ge Vous se - rez la rei - ne de

BLANCHE.

Qui se - ra rei - ne

Sop.

Vi - ve le Mail

c.

Mail - - - Vi - ve le Mail

Ténors. *p*

Vous se - rez la rei - ne de Mail

Basses. *p*

Vous se - rez la rei - ne de Mail

p ma espress.

B. en son bel à - ge? Rei - ne du printemps par - fu -

B. - mé? C'est la bel - le qu'amouren - ga - ge Et qui

B. passe au bois em - bau - mé, La

B. belle a - vec son bien ai - mé Qui se -

B.

ra la rei - ne de Mai... Qui se -

B.

ra la rei - ne de Mai.

f *rall.* *a Tempo.*

suivez. *a Tempo.*

Poco più animato.
Ténors. (UN GROUPE)

Mais dé - ja l'ap - pel - le Flûte et tam - bou - rin,

p **Poco più animato.**

mp Sop. (UN GROUPE)

Et sen va la belle A - vec son re - frain. Allegro.

pp

1^o Tempo.

Sop.

Vi-ve le Mail le Mail le

Contr.

Vi-ve le Mail le Mail le

Ténors.

Vi-ve le Mail le Mail le

Basses.

Vi-ve le Mail le Mail le

CHOEUR.

1^o Tempo.

Mai! Lan gai! Vi-ve le Mail le Mail le Mai! O

Mai! Lan gai! Vi-ve le Mail le Mail le Mai! O

Mai! Lan gai! Vi-ve le Mail le Mail le Mai! O

Mai! Lan gai! Vi-ve le Mail le Mail le Mai! O

gué! La! La! La!

gué! La! La! La! la! la!

gué!

gué!

La! La! Vi-ve le

la! La! La! La! la! la! Vi-ve le

Vi-ve le

Vi-ve le

Mai! le Mai! le Mai! L'an gai! Vive le Mai! le Mai! le Mai! *ff*

Mai! le Mai! le Mai! L'an gai! Vive le Mai! le Mai! le Mai! *ff*

Mai! le Mai! le Mai! L'an gai! Vive le Mai! le Mai! le Mai! *ff*

Mai! le Mai! le Mai! L'an gai! Vive le Mai! le Mai! le Mai! *ff*

Mai! le Mai! le Mai! L'an gai! Vive le Mai! le Mai! le Mai! *ff*

La ronde se brise et se disperse. Quelques jeunes filles et jeunes seigneurs restent au fond de la galerie, devisant, puis disparaissent à leur tour

O gué! *mf*

O gué! *mf*

O gué! *mf*

O gué! *mf*

O gué! *mf*

Piano accompaniment for the second system of music, continuing the melodic and harmonic development.

Andante. $\text{♩} = 66$

Les groupes des danseurs disparaissent peu

Piano accompaniment for the third system of music, marked 'Andante' with a tempo of 66 beats per minute.

à peu — Blanche reste seule

Piano accompaniment for the fourth system of music, including the instruction 'pp sempre'.

BLANCHE. seule, respirant la touffe d'aubépine

Dieu! Comme cette odeur est douce et printanière!

Vocal line and piano accompaniment for the fifth system of music, corresponding to the lyrics.

B.

Des penses — que je fuis tout parle à sa ma - niè - re

Un peu plus vite. ♩=72

BLANCHE. (troublée)

Più animato. ♩=76

Robert!.. il est i-ci...

Più animato. ♩=76

allarg.

B.

Qui l'amène? mon Dieu!

mf

3. *fpp subito.*

Ose-t-il espérer me re - voir en ce lieu? — mon cœur est oppressé!.. trou-

B. - blé par sa présen - ce Ah! tout revient hélas! le rêve et la souffran - ce

suivez.

B. Hé - las!

LE COMTE (entrant sans bruit) *p*

a Tempo. Seule... et tout bas re -

mf

B. *pp* Mon père!

C. - vant... Ain - si — je te trou - ve sou - vent! —

(avec une grande tendresse.)

le C.

Voyons, — raconte-moi, mi -

$\text{♩} = 72$

(Blanche le regarde un peu troublée sans répondre)

le C.

- gnon - - ne ta pen - sé - e.

cresc. - -

le C.

p

On rê - ve, n'est-ce pas, quand on est fi - an - cé -

cresc. - -

(geste de Blanche)

le C.

- e? Mais — je voudrais te voir rê - ver joyeuse -

p

cresc.

le C. *ment* J'ai be-*soin* *vois-tu bien* de ta gai-

BLANCHE.

Vraiment?

le C. *p* -té. Il faut qu'on nous sou-ri-e et nous

pp

pp

Più largo.

le C. fas-se moins sombres. *Più largo.* Nous vieillards qui se-

(avec émotion) *a Tempo.*

B. O mon pè-re!

le C. -rons bientôt parmi les om-bres... *a Tempo.*

f

Andante. ♩ = 66

très doux.

le C. *très doux.*

Tout seul, quinze ans

Andante. ♩ = 66

f *p*

le C.

je de-meu-rai Quand ta mère mourut en

le C.

te lais-sant au mon-de. Je fus aus-

le C.

- si de l'enfant sé-pa-ré; Quinze

f

le C.

ans, loin de ta tête blonde, — — — Au vieux ma-

BLANCHE.

C'est

le C.

-noir, ou bien — — — à la guer - - - re

poco sf

B.

vrai! — — —

(troublé)

le C.

Souci - eux de l'heu - re pro -

Poco più animato.

le
C.

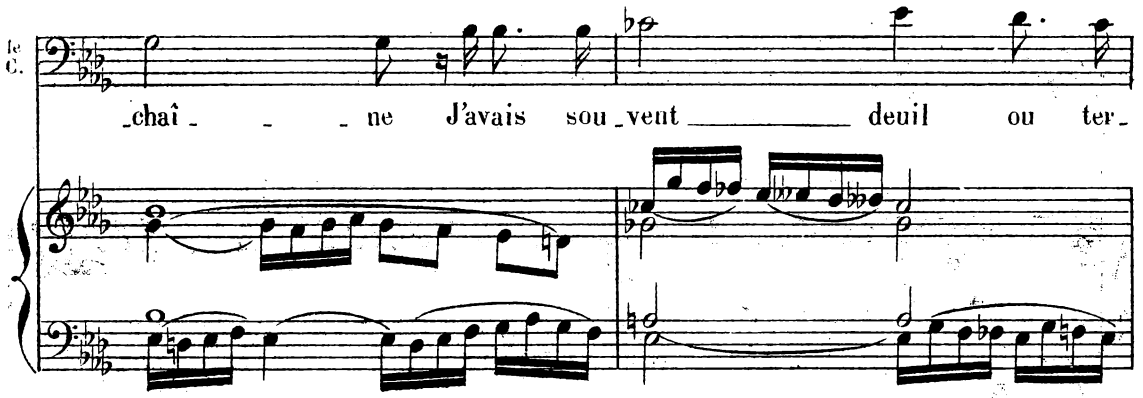

_châ - - ne J'avais sou_vent deuil ou ter_

le
C.

reur, En haut découvrant moins d'hon

le
C.

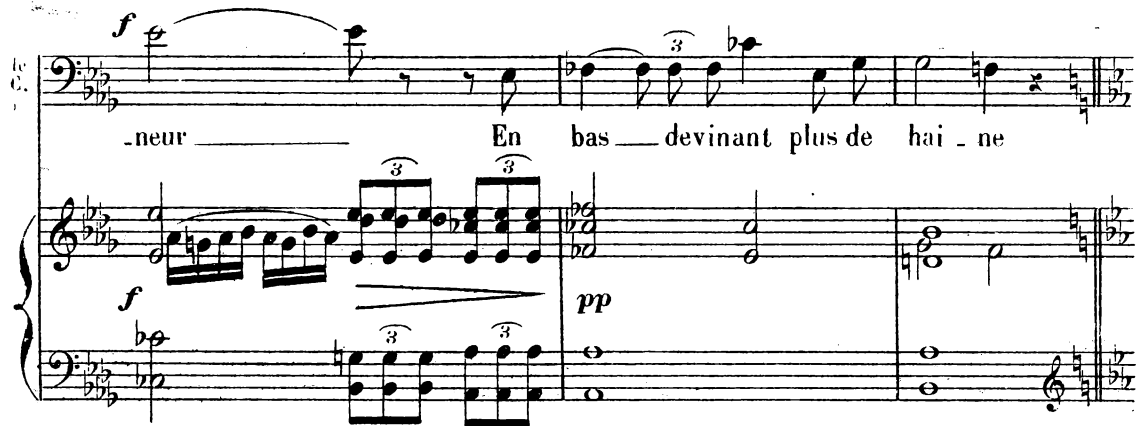

_neur En bas de - - - - devinant plus de hai - ne

(avec une grande douceur)
pp

Un jour, j'ai perdu souvenir Des cieux voilés, des temps mo_

8

le C. *f* 3 3 3 3

ro - ses; Par des chemins emplis de clar - tés et de ro - ses, Je vo -

BLANCHE. *mf*

O la chè - re pa -

le C. *mf* 3

-yais près de moi ma fil - le re - ve - nir...

B. *f*

-role et la bonté tou - chante.

le C. *p*

Une enfant c'est tou - jours sous nos yeux, sous nos

le C. *p*

päs, La candeur qui sou - rit, la jeun - se qui chan - te...

p

le C. *p*

Mais tu ne souris guère et tu ne chantes pas! ——— Si l'oi-

sp

poco più animato.

le C. *poco più animato.*

-seau venait à se tai - re, On croirait le printemps fi-

poco più animato.

le C.

-ni ——— Il faut que ton regard s'é - clai - re,

BLANCHE. *a Tempo. (très doux)*

le C. *rit.*

Si vous saviez, mon pè - re, combien à me sen -

rit.

Pour que je me sen - te bé - ni.

a Tempo.

(elle le regarde avec tendresse)

B. *mf* *p*

_tir près de ce cœur ai_mant, J'éprouve de ten-

rall.

B. *pp* *rall.*

_dres se Et quel a_pai se

poco più animato. (troublée)

B. *pp* *ppp*

- ment. Entendez-vous? ____

1^{er} GROUPE (loin) 2^e GROUPE (très loin)

Ténors.

Basses.

CHOEUR (dans la coulisse)

poco più animato.

(simplement)

LE COMTE.

L'ap-pel des bergers dans la Combe

1^{er} GR. 2^e GR.

pp *ppp*

BLANCHE.

C'est étran - ge ces cris a-vec la nuit qui

1^{er} GR. 2^e GR. 1^{er} GR.

p *mf*

(Blanche se dirige vers la fenêtre — Elle regarde au dehors)

tom - be.

p *dim. sempre.* 2^e GR. *dim.* *ppp*

B.

Et puis... ces feux... là-bas... —

LE COMTE.

La fête du prin-

(Le Comte regarde à son tour)

Le C.

temps qui commen ce.

1° Tempo.

(il quitte la fenêtre et revient vers Blanche)

Le C.

Sois gai - el.

BLANCHE. (se calmant)

Lent.

A - yez des jours contents.

Le double plus vite.

(Blanche s'éloigne lentement envoyant du geste un baiser à son père)

LE COMTE.

Le double plus vite. Va!.. mon cher

BLANCHE.

(à part)

Aimée — ain — si je suis sauvé — — —
an — ge *cresc.*

(elle disparaît) (Le Comte la suit encore du regard)

- e! — *cresc.*

Ténors.

Allegro. $\text{♩} = 56$ (avec force, mais de loin et se rapprochant à chaque fois)

CHŒUR.
(D'abord dans la coulisse) Franchi_se! Franchi_se! Franchi_sel Liber_
Basses. Franchi_se! Franchi_se! Franchi_sel Liber_
ff

Moderato.

LE COMTE.

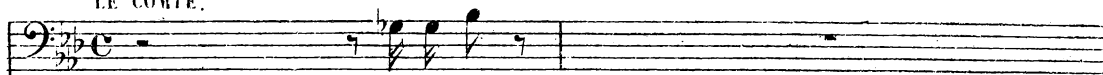

Qu'est-ce donc?

LE SÉNÉCHAL. (entrant brusquement)

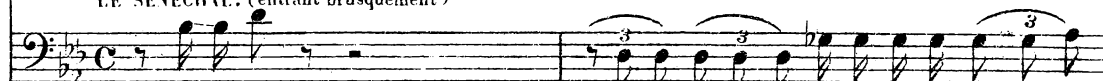

Monseigneur!

Une bande arri_vée sous les murs du chà-

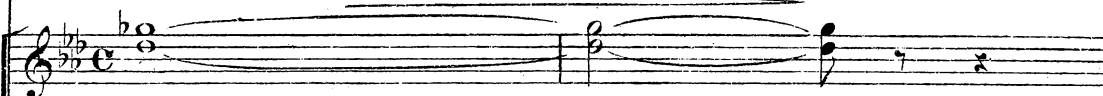

-té!

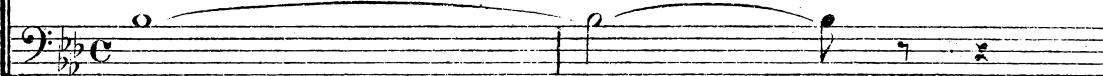

-té!

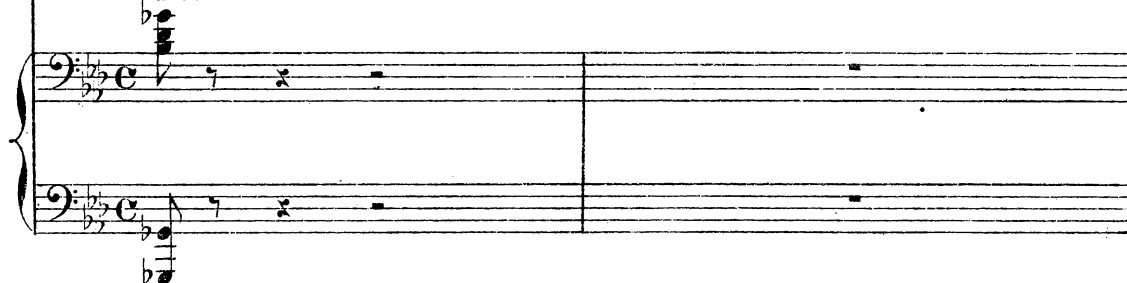
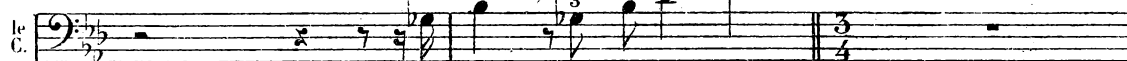
Moderato.**1^o Tempo All.^o ♩ = 56**

Comment! Qu'est-ce à di - re?

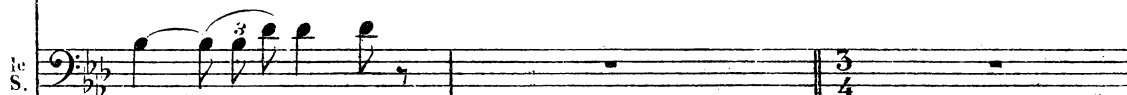

-teau, — menaçan - te...

(de plus près)

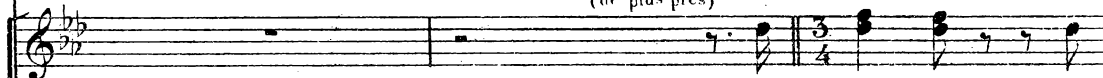

Fran - chi - se! Fran -

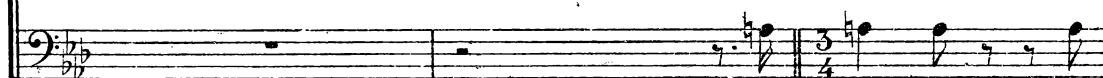

Fran - chi - se! Fran -

1^o Tempo All.^o

LE COMTE.

Moderato.

(il regarde)

Voyons! Ils sont armés, vrai-
_chi - se! Fran - chi - se! Li - ber - té!

Moderato.

(Il revient près du Sénéchal)

ment! Mais tu tremble! Le pont le-vis contre

LE SÉNÉCHAL.
De piques, de bâtons et de faux.

Allegro.*(Le Sénéchal qui regardait au dehors, revient, l'air éperdu)*

le C.

eux nous suffit, il me semble... Les murs sont forts !

(de plus en plus près)

Fran _ chi _ se! Fran_chi _ se! Fran _

Fran _ chi _ se! Fran_chi _ se! Fran _

Allegro.

Moderato.

le C.

Ah! qu'est ceci? Comment! on laisse entrer ces hommes?

LE SÉNÉCHAL.

On vous tra - hit! Les voi -

_chi _ se! Liber - té!

_chi _ se! Liber - té!

Moderato.

1^{re} C. *Ma fil - le! Empêche - la de revenir i - ci!.. Va! Ne la quit - te pas! Ré -*
(Le Sénéchal sort avec Blanche)

2^e S. *- ci!*

p

Allegro.

1^{re} C. *-vol - te! Trahison! —*

Ténors (du seuil de la porte)

CHŒUR

Basses. *Fran - chi - se! Fran - chi - se! Fran - chi - se! Li - ber -*

Fran - chi - se! Fran - chi - se! Fran - chi - se! Li - ber -

Allegro.

Mod^{to}
 ROBERT. *Les paysans ont envahi la galerie — Robert s'est avancé seul, en scène, les contenant du geste. Guillaume est placé entre lui, et les paysans.*

Restez calmes en - co - re et comptez sur moi, frè - res!

Révolte! Trahi - son!

Mod^{to}

(la foule entre)

GUILLEME.

On est là, surma foi... Quand les bras seront néces - sai - res.

LE COMTE.

Largo maestoso. (avec hauteur)

Après de leur sei -

-gneur, — si j'ai bien su com - prendre Aujourd'hui les ma -

-nants pren - nent ambassa - deur! — Qu'o - sez-vous de man -

Un peu plus animé.

ROBERT.

Ce que nous pourrions pren - dre La li-ber-
 -der? — Et qu'est-ce donc? —
 Un peu plus animé.

(geste du Comte)
 -té! Ah! pensez vous qu'un peu - ple se ré-
 -

- si - - - - - gne A ne vouloir ja - mais — ce qu'il a mé-ri -
 -

-té!
 LE COMTE. C'est votre in-di-gni-
 Mérité d'è - tre libre? Et qui l'en a fait digne?

Poco più animato.

R. *té! Au châ - teau ja - dis la chau - miè - re Par - don -*

Poco più animato.

R. *- nait l'asservis - se - ment. El - le sa -*

R. *- vait qu'en temps de guer - re Il la dé - fen -*

R. *- dait vail - lam - ment Mais nous ne de - vous*

Più largo.

R. *ff* *b* *es*

plus _____ ni respects ni ser - va - ges Aux gardiens oubli -

Più largo.

ff *p* *ff* *p*

R. **Più animato.**

_____ eux _____ de leurs nobles mé - tiers; Et vos droits sont tom -

Più animato.

f *p* *pp*

R. _____ bés _____ a - vec votre cou - ra - ge Dans les champs de Cré -

R. _____ LE COMTE.

_____ ey _____ comme en ceux de Poi - tiers. _____ Su -

f

ROBERT. (menaçant)

Prenez gar -

le C. -bir — un tel ou - tra - ge! Ah! fais-toi!

ii. **Allegro** ♩ = 120 (ironique)

de! Prenez gar - de! Au seigneur

Allegro

maintenant. Il peut en cou - ter cher — de frap -

per — un ma - nant. —

GUILLAUME.

Al - lons, a - mis, al - lons à

cresc.

G. *ff*

Païde! (Les paysans envahissent la salle, menaçants brandissant leurs armes) **Fran**

Ténors. *cresc* *mf* *ff*

A ton ap - pel, à ton ap - pel nous ac - cou - rons!

cresc *ff* *mf*

G. **Fran**

Ténors **Fran**

Basses **Fran**

CHOEUR.

- chi - se! Li - ber - té! — Fran - chi - se! Li - ber - té! —

G. **Malheur à qui ne**

- chi - se! Li - ber - té!

- chi - se! Li - ber - té!

pp

G.

cè - - de A no - tre vo - lon - té.

CHŒUR.

Ténors. *mf* *cresc.*

Basses. *mf*

Malheur à qui ne cède à notre volon -
Malheur à qui ne cède à notre volon -

Blanche, en ce moment, paraît à la porte de gauche dont elle a soulevé la tapisserie. — Un grand fauteuil, la dérobe aux regards, et lui cache, à elle-même, une partie de la salle.

BLANCHE.

Cette rumeur sau - va - ge... Et ces

ff - té!

ff - té!

ff *pp*

cresc.

gens au sombre vi - sage... Par eux mon père est mena - cé —

ROBERT.

f

Tu le

poco cresc. *mf*

cresc. - - - - - *ff*

R. 

vois, le temps est pas - sé Du ne trop lon - gue pa - ti - en - ce

R. 

LE COMTE. *ff* Tu peux gar - der la

Vou - lez - vous donc m'as - sas - si - ner?

ff p sub.

R. 

vie en per - dant la puis - san - ce Mais voi -

p

(Il tend un parchemin au Comte) BLANCHE.

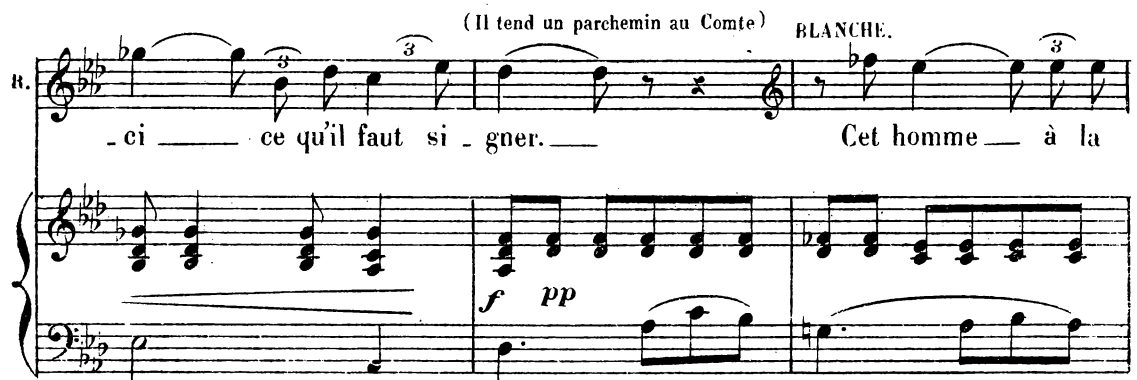
R. 

- ci - - - ce qu'il faut si - gner. - - - Cet homme - - à la

f pp

B.

ru_de pa_ro - le... C'est impossi - ble... Je suis fol -

(Elle avance d'un pas, regarde, et pousse un cri étouffé)

B.

- le! Oui!.. c'est Ro

B.

_bert!.. Sei - gneur!

GUILLAUME. (moqueur)

(Le Comte parcourt le parchemin en silence) Regar - dez! Il cè_de... Il a

Ténors.

Regardez! Il 'cè_de...

Basses.

ppp

G.

peur! Il a peur! —

Sop.

ff

Fran_chi - sel Li_ber - té! — Fran_

CHEUR.

Ténors.

ff

Il a peur! Il a peur! Fran_chi - sel Li_ber - té! — Fran_

Basses.

ff

Fran_chi - sel Li_ber - té! — Fran_

_chi - sel Li_ber - té! —

_chi - sel Li_ber - té! —

_chi - sel Li_ber - té! —

Maestoso. (d'un ton d'abord contenu, puis de plus en plus courroucé)

LE COMTE.

Ni taille, ni corvée, au domaine où nous som - - mes...

Maestoso.

p

le C.

Tous impôts et tribus consentis libre - ment...

le C.

Par Dieu, devant lequel sont égaux tous les hom - mes, En - fin je fais ser -

le C.

(jetant le parchemin avec colère)

- ment de renier noblesse et gentilhomme - ri - e.

Plus animé.

le C.

C'est trop de raille - rie — ou d'aven - gle fu - reur! — Vous me prendrez mes

ROBERT.

Je voulais l'épar-gner, mais tu ne veux pas
biens, mon sang, mais non l'hon-neur.

All.^o 1.^o Tempo.

lè- _ tre!
A mort! _ A mort! _ A
A mort! _ A mort! _ A

Mod.^o
LE COMTE.

très largement.

All.^o

Es-cla-ves ré-vol-tés, frappez donc vo-tre maî-tre!
mort! A mort! _ A
mort! A mort! _ A
suivez.

BLANCHE. (s'élançant et courant se placer entre son père et ceux qui le menacent)

Qu'ils nous frap - pent tous deux —

ROBERT. (reconnaissant Blanche)

El - le! El - le!

mort! — A mort! — oui!

mort! — A mort! — oui!

rall. -

otre honneur est le mien, mon

Dieu — clé - ment! —

rall. -

p

rall. molto. Moderato. (d'un ton hautain et méprisant sans regarder Robert)

pè - re! Et si l'un d'eux espère Jusqu'à nous s'é - lever par

Moderato.

p

suivez.

B. *notre a - baissement* *Il n'aura pas,* *je le procla - me,*

B. *Cet indigne triomphe et cet te joie in - fa - me!..*
 ROBERT. (à part, accablé)

Sa

H. *hai - ne... hé - las! et son mé - pris.*
 GUILLAUME. (aux paysans)

Sa fil - le!.. Entendez-

Allegro.

G. *vous!.. C'é - tait pour mieux do - ter la no - ble de moi.*

G. *sel - le* *Qu'on vou - lait* *nous* *af - faimer*

G. *tous.*
 Ténors.
 Basses. *(menaçant la jeune fille)* *Mal - heur!* *mal - heur* *aussi sur*
Mal - heur! *mal - heur* *aussi sur*

ROBERT. *(se jetant au - devant d'eux)* **Poco rall.**
Ar - rê - tez! *ar - rê -*
el - le! *Mal - heur aus - si* *sur* *el - le!*
el - le! *Mal - heur aus - si* *sur* *el - le!* **Poco rall.**

R. *tez!* *Con-tre tous* *ah!..* *oui, con-tre*

très doux.

p

R. *tous!* *moi je la dé-fen-drai!*

R. **GUILLAUME.** *Oui!* *Je lui dois la vie!*

Toi

tt. *C'est vrai, je vous le ju-re!*

g. *Ah! men-son-ge!*

(à Blanche)

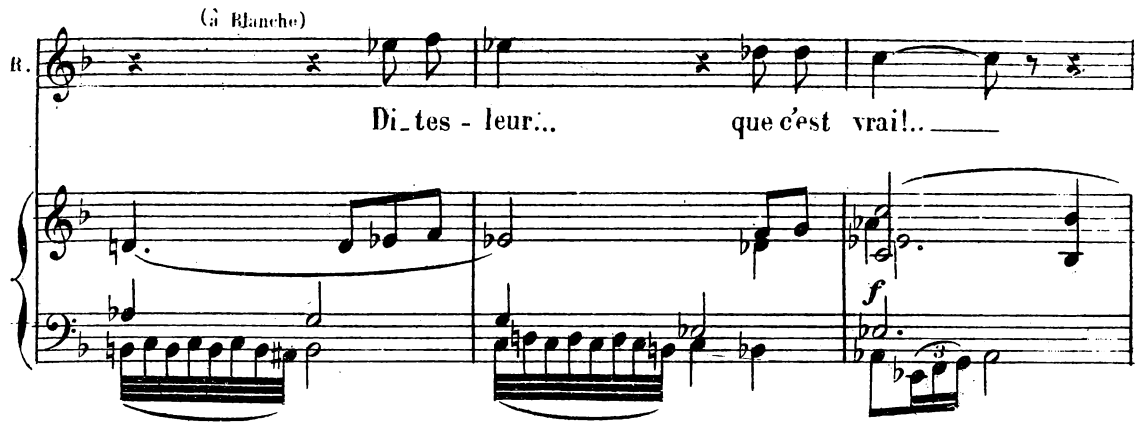
R. 

Di-tes - leur.. que c'est vrai!..

(Blanche détourne la tête sans répondre)

R. 

C'est el - le, oui c'est

R. 

el - le qui mou - rant M'a re-cueil - li sans sou - ci de mon

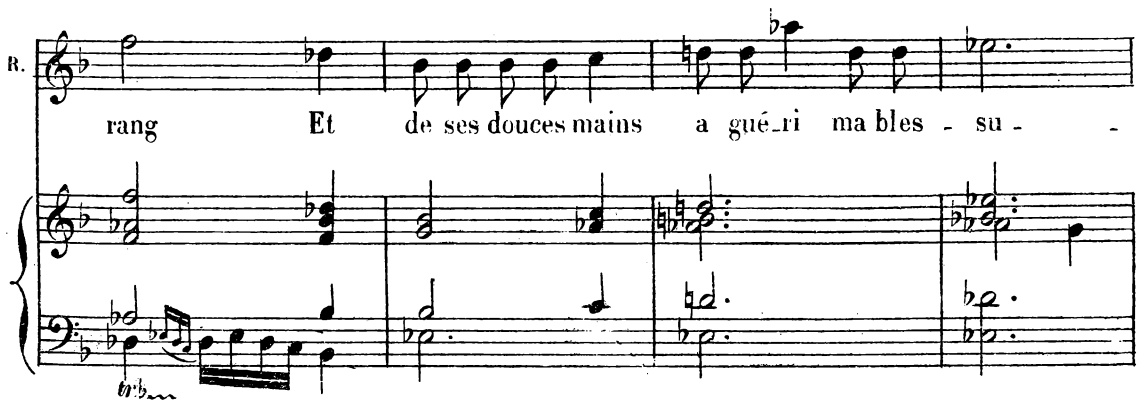
R. 

rang Et de ses douces mains a gué-ri ma bles - su -

BLANCHE. (très Gère, méprisante, sans répondre à Robert, s'adresse aux paysans)

Un bienfait de hasard a droit d'être oublié.

-re.

pp

Je ne sais voir en sa pitié Qu'une insulte de plus Qui m'é-

-tait réservé - e Et j'aime mieux mourir.

Qu'étre par lui sau

GUILLAUME.

Poco più animato.

(violemment aux paysans) Al - lons, c'en est as -

Poco più animato.

G. *sez! Vengeance! Enmenons-le! — Le peu-ple parle en maî-tre! Il se-*

BLANCHE. *Ah! — mon pè-re!*

LE COMTE. *Ah! misé-ra-ble!*
(Il entraîne le Comte au dehors)

G. *-ra notre o-ta-ge! Vengean-*

The second system features three vocal lines and piano accompaniment. The top line is for Blanche, with lyrics "Ah! — mon pè-re!". The middle line is for Le Comte, with lyrics "Ah! misé-ra-ble!" and a stage direction "(Il entraîne le Comte au dehors)". The bottom line is for the chorus, with lyrics "-ra notre o-ta-ge! Vengean-". The piano accompaniment continues with complex harmonic structures.

Molto allegro.

G. *ff* *ce!*

Sop. *ff* *Ah! ah! ah! — Ah! ah!*

Contr. *ff* *Ah! ah! ah! — Ah! ah!*

CHOEUR. *ff* *Ah! ah! ah! — Ah! ah!*

Ténors. *ff* *Ah! ah! ah! — Ah! ah!*

Basses. *ff* *Ah! ah! ah! — Ah! ah!*

Molto allegro.

Ah! _____ Ah! ah!

Ah! _____ Ah! ah!

Ah! _____ Ah! ah!

Ah! _____ Ah! ah!

Ah! _____ Ah! ah!

ah! _____ Ah! ah!

ah! _____ Ah! ah!

ah! _____ Ah! ah!

ah! _____ Ah! ah! ah!

All^o feroce.

ah! Pil_la - ge!

ah! Pil_la - ge!

ah! Ah! _____

ah! Ah! _____

All^o feroce.

Pil_la - ge! Pil_la - ge! Pil_la - ge! Pil_la - ge!

Pil_la - ge! Pil_la - ge! Pil_la - ge! Pil_la - ge!

Ah! _____ Ah! _____ Ah! _____ Ah! _____

Ah! _____ Ah! _____ Ah! _____ Ah! _____

The second system continues the vocal and piano parts. The vocal parts repeat 'Pil_la - ge!' four times. The piano accompaniment provides harmonic support with chords and rhythmic patterns. The tempo and mood remain 'All^o feroce'.

Pilla - - - ge!

Pilla - - - ge! Ah! Ah! Ah!

Ah! Ah! Ah!

Ah! Ah! Ah!

mf

Ah! Ah! Ah!

Ah! Ah! Ah!

Ah! Ah! Ah!

Ah! Ah! Ah!

ff

Ah!

Ah!

Ah!

Ah!

Ah!

Pil-la - gel Pil-la - gel Pil-la - - gel Ah!

Pil-la - gel Pil-la - gel Pil-la - - gel Ah!

Pil-la - gel Pil-la - gel Pil-la - - gel Ah!

Ah! Pil - la - gel Pil - la - - gel Ah!

Pilla-ge! Pilla-ge! Ah!

Pilla-ge! Pilla-ge! Ah!

Pilla-ge! Pilla-ge! Ah!

Ah! Pil - la - ge! Pil - la -

All° sempre $\text{♩} = 120$

Ah! Ah! Ah!

Les Jacques se

Ah! Ah! Ah!

Ah! Ah! Ah!

-ge! Ah! Ah!

répandent dans la salle, dans la galerie, une des tourelles, en retour, au fond, s'enflamme; aux fenêtres,

d'autres paysans apparaissent, pillant le château.

Fin du 3^e Acte.

PRÉLUDE.

Marche féodale — Chant d'amour.

Mouv! de Marche. $\text{♩} = 100$

PIANO.

Plus large. $\text{♩} = 80$

ff

1^o Tempo. ♩ = 80

Più allegro.

ACTE IV.

Devant une chapelle ruinée dans la forêt.

Blanche affaissée, assise à terre contre la porte, les cheveux défaits le regard atone,
enveloppée d'un manteau de paysanne.

Au lever du rideau, Jeanne regarde anxieusement dans la campagne. . Silence poignant.

Andante. ♩ = 66

PIANO.

Moderato. ♩ = 92

JEANNE

p

Moderato.

On ne voit point d'i - ci

pp

J.

la route de la vil - le

Pas de nou -

J.

..vel - les!

Rien! _____

Ah! _____

J.

Quelle angoisse, mon Dieu!

Ah!

(Elle fait quelques pas vers Blanche, comme pour lui parler. Silence de Blanche qui semble insensible à tout. Jeanne la regarde avec compassion)

Quelle an-gois-se! *Poco più lento e espressivo.*

a Tempo ♩ = 92

JEANNE

Robert m'a dit d'at-tendre en ce ta-si-lé... Robert m'a ré-pé-té de res-

-ter en ce lieu... Reviendra-t-il? Robert! Ah! vit-il en-

cor mè - me? Elle est de - nouveau en proie à une vive agitation et semble entendre

mf

des bruits lointains

revenant.
JEANNE (avec force.)

Les Jac - ques sont vain - cus!

mf

C'est la lut - te su - prè - me!

ff

Ab! c'est la

f *tr* *mf*

(s'adressant à Blanche, toujours affaissée)

fin!

tr *p* *pp*

p

Vous souffrez? Ici tout vous manque...

BLANCHE. *pp* (impassible)

A moi?.. Que m'importe!

(d'un ton pressant)

J. *E_coutez-moi Ne restez pas ainsi!.. Vous voulez donc mourir?*

pp sempre.

BLANCHE.

J. *Ah! — que ne suis - je mor - te!*

Vous repoussez mes soins, mada.me, sans mer-

(sombre)

J. *- ci! Je pourrais cependant bien vous ha - ir aussi, Moi!..*

mf p

BLANCHE.

(se relevant)

J. *Com - ment?*

Je pourrais vous mau - di - re! Sans par..

fp

Andante. $\text{♩} = 56$

J. *Andante.*

- ler du tourment an - cien, de la mise - re, Des la - beurs, des sueurs, des

pp *mf* *pp*

J. cris — Mon en - fant à moi, pauvre mè - re, qui — me la

BLANCHE.

J. Il a fait que je n'ai plus de

pris? Mon Ro - bert!

B. pè - re!

J. Et qui donc aura fait que je n'ai plus de fils?

p *rall.*

Lent. $\text{♩} = 88$
pp

J. *Je ne suis qu'une pauvre femme, Mais je sais bien... j'ai bien compris*

Lent. *molto espressivo.*
pp

J. *Quand il vous a vue à Pa-ri-s, C'est ce jour qu'il perdit son â - me.*

J. *Mon Robert é-tait juste et doux, Jamais il ne fut sangui -*

p

J. *-nai - re. S'il a fait comme on l'a vu fai-re La cause de ce la... c'est*

vous! Il peut mourir dans cette guerre, Et je

rall. Poco più animato.

crois qu'ils y mourront tous, Mais son dernier cri sur la terre

suivez. Poco più animato.

Se-ra-t-il pour sa pauvre mère? Non... Hé-las!

sans rall. (se courbant devant Blanche)

il se-ra pour vous Ayez de la pitié dans l'âme!

sans rall. suivez.

(Elle regarde Jeanne avec honte, puis tout à coup d'un ton anxieux)

BLANCHE.

ad lib.

Ab! Pauvre fem - me! A_lors... les révol -

suivez.

Allegro. ♩ = 88

-tés?

JEANNE. (avec désespoir)

Désor - mais leurs jours sont comp_tés... La résis_tance est i_nu -

Allegro.

f et sec.

- li - le. Ils te_naient en_cor dans la vil - le,

Mais les seigneurs, viennent de tous cô_tés: Les

J. *mf*

Jac - ques sont chas - sés, tra - qués Com - me bu - tin de bouche -

J. *mf*

- ri - e C'est un car - na - ge... u - ne tue - ri - e

J.

Pas un n'a grâ - ce de la vie

J. *ff* *pp*

Ah! Et moi, j'attends mon fils encor

poco accelerando.

J. *f*

Quand peut - être mon fils est mort! Mon fils! mou

BLANCHE. *ff* 3

Les re - pré - sailles! Mon père! l'on vous

J. fils! —

B. *string.*

fait d'hor - ri - bles fu - né - rail - les!

ff string.

JEANNE. (à genoux) *p*

Pi -

rall. poco a poco rall. sempre. *mf* *pp*

Andante. $\text{♩} = 66$

J. - tié pour eux, Dieu juste et bon! Pi - tié pour eux! Pi -

Andante.

J. - tié pour eux! Pi - tié! Par - don! S'ils ont commis — cri - me et fo -

J. - li - e, Tu sais — qu'ils avaient du - re - vi - e. Pi - tié —

(tombant à genoux à son tour)

BLANCHE. *f* Pi - tié pour eux! *p* Pi - tié! Pardon! Pour

— Pardon! — Ah! —

B. *p* ³

les méchants, pour les coupables! Pour les méchants, les misé-

B. *p* ³

-ra-bles! Assis-tez-les, Dieu, juste et

Molto tranquillo (quasi adagio) $\text{♩} = 132$

B. *pp*

bont! JEANNE. *pp* As-sis-tez-les dans l'a-go-

Molto tranquillo (quasi adagio)

f pp

As-sis-tez-les dans l'a-go-

B. *f pp*

-ni-e! Fai-tes leur âme en-cor bé-ni-e, As-sis-tez

J. *f pp*

-ni-e! Fai-tes leur âme en-cor bé-ni-e, As-sis-tez

B. *- les, Dieu juste et bon! — Assistez - les, Dieu juste et bon! Pi-tié! Par -*

J. *- les, Dieu juste et bon! — Assistez - les, Dieu juste et bon! Pi-tié! Par -*

B. *pp e rall molto.*
- don! Pi - tié! Par - don! Pi - tié! Par - don! Pi - tié! Par -

J. *pp*
- don! Pi - tié! Par - don! Pi - tié! Par -

pp e rall molto.

(Toutes deux se relèvent) **1^o Tempo. (Andante)** *cresc. sempre.*

string. *f* *Seigneur!*

B. *- don! Pi-tié! Par-don! Seigneur! Ah! Seigneur!*

J. *- don! Pi-tié! Par-don! Pi-tié! Pi - tié pour eux! Dieu juste et bon! Pour*

1^o Tempo. *f* *cresc.* *cresc. sempre.*

string. *f* *cresc.* *cresc. sempre.*

B. *toute la force.*
 Ah! Ah! *toute la force.*
cresc sempre.
 J. les méchants, les mi - séra - bles! ah!
ff *ff*

B. *p* *pp*
 Pour les méchants, les misé - ra - bles... Pi - tié, Sei - gneur!
 J. *p* *pp*
 Pour les méchants, les misé - ra - bles... Pi - tié, Sei - gneur!
p *pp*

JEANNE. (regardant Blanche qui est retombée épuisée)
 Ah!

J. Le Sei - gneur d'un ange entendra la pri - è - re.
p

(en proie à une nouvelle agitation)

pp *mf*

JEANNE.

Je ne puis soute_nir cette an - goisse dermiè-re!..

Je veux

— al_ler guetter sur la rou_Le! de_hors... Quelqu'un me dira bien s'il

(Elle se dirige vers la sortie, puis se retourne et regarde Blanche qui s'endort)

est pa_r mi les morts

p

rall.

Ahl.. la faiblesse en_fin a fermé sa pa_u - pière

*rall.**pp* suivez.

pp

(Elle revient près de Blanche et l'enveloppe dans les plis de son manteau)

Mod.^o sans lenteur.

pp *sempre*

rall.

Poco più animato.

JEANNE.

Pauvre af - fli - gé - et Oublie et dors!

Poco più animato.

(Elle contemple Blanche avec honte)

J. 

Veillez sur elle, doux chérubins! —

(elle s'éloigne)

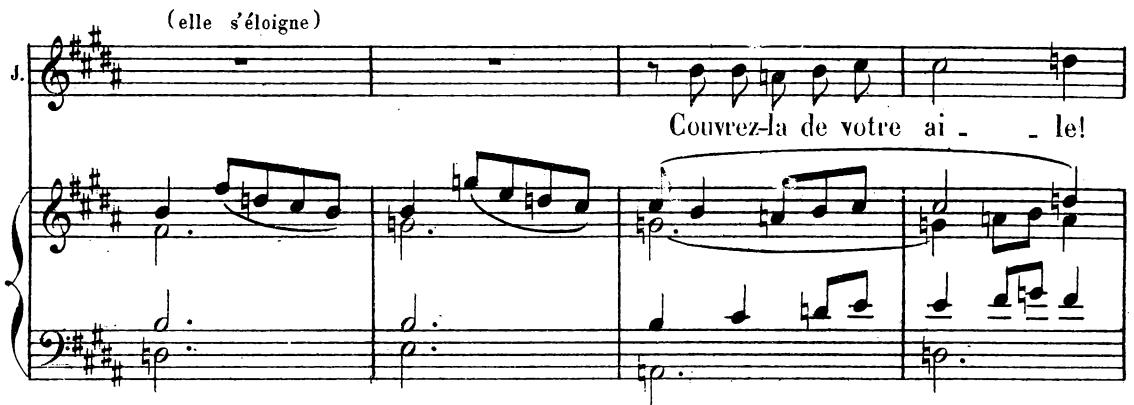
J. 

Couvrez-la de votre aile!

(Du fond de la scène, se retournant une dernière fois)

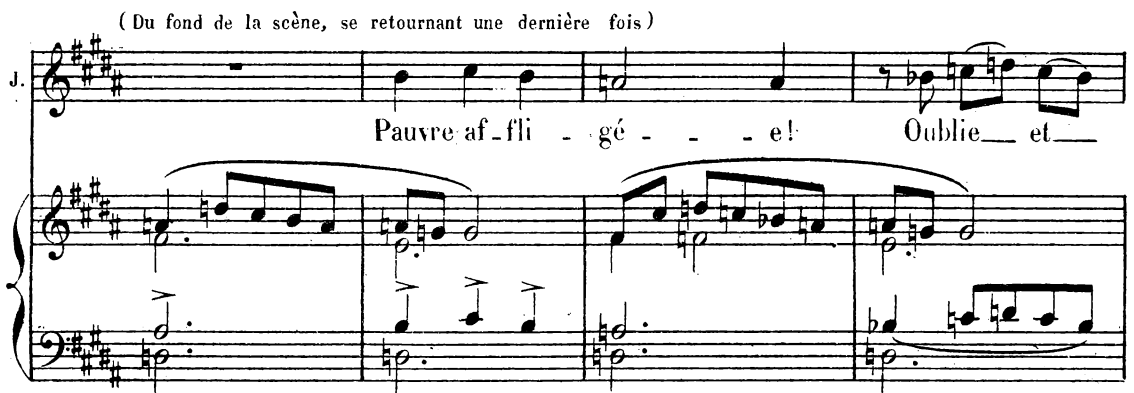
J. 

Pauvre affligé — — — e! Oubliez et —

(Elle sort par le fond)

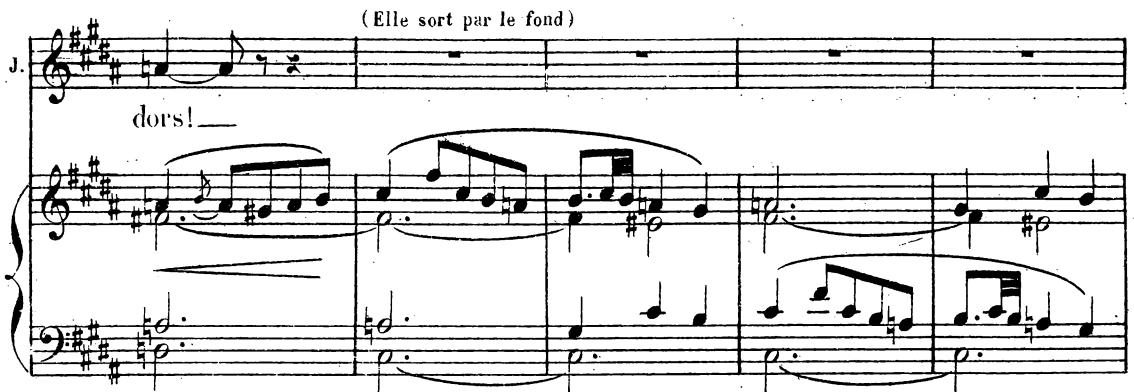
J. 

dors! —

ROBERT (se frayant un passage à travers les broussailles) *f*

Blanche!

pp *mf*

R. Dieu seule ici! Ma mè_re... où donc est -

(Robert s'approche et contemple longuement Blanche endormie)

R. el - le?

pp

R.

mf *ba*

O Dieu! qu'elle est

R.

bel - le!

R.

p (Il fait un pas et s'arrête de nouveau à la contempler)

Ah! je de_vrais partir à pré_sent...

R.

pp

Je voulais seule_ment la_re_voir et mou_

(il s'agenouille auprès de Blanche)

R. *- rir!*

R. Si ses yeux, sans cour-

R. - roux, sur moi pouvaient s'ou- vrir!

Allegro. (avec violence et se relevant)

R. Il me faut son par - don, car j'ai l'enfer dans l'a - me! **Piu mod^{to}**

Allegro. *f* *suivez.* *pp*

BLANCHE. **a Tempo all^o** (tressaillant) *f*

(se courbant vers Blanche) *pp* (Blanche ouvre les yeux) *mf* Robert! Aumeurtri-

An-ge, par-don - ne - moi! — Pardonnez-moi, Madame!

a Tempo all^o *mf* *f*

B. - er de mon pè - re? Ja - mais!

R. *f* Je n'ai pas fait cela... Pi - tié! *pp* Je vous ai -

pp

Allegro sempre. (♩ = 120)

B. Taisez-vous!

R. - mais! — Ecou - tez! J'i-gno-rais tout le

Allegro sempre. *fp*

R.

reste Et jus-qu'à vo - tre nom mè - me ce soir mau-

R.

- dit, Où, par un sort fu - nes - te, Vo - tre

R.

pè - re tom - ba sous les

R.

coups d'un ban - dit!

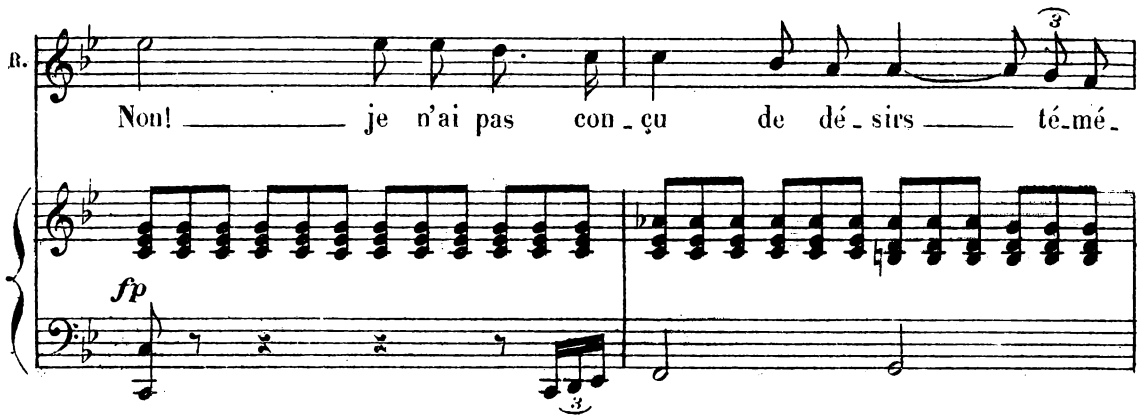
R.  Non! _____ je n'ai pas con_çu de dé_sirs _____ té_mé_

fp

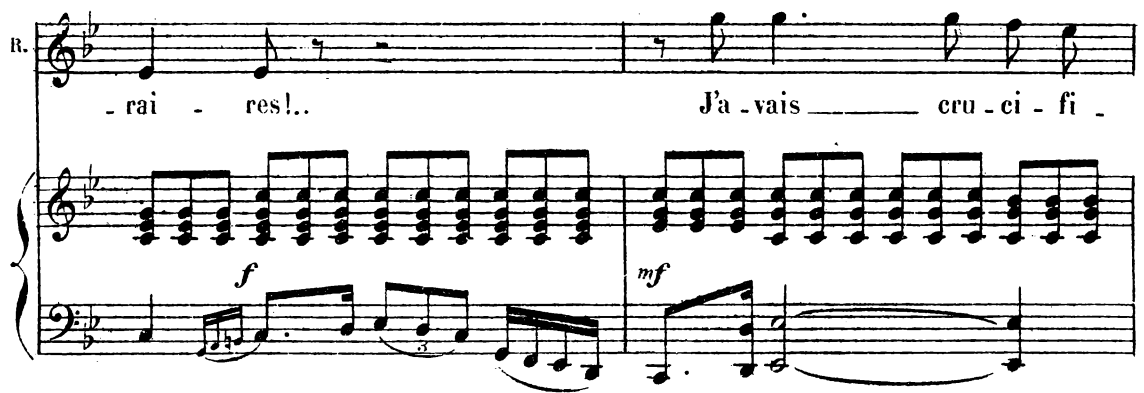
R.  _rai - res!.. J'a_vais _____ cru - ci - fi -

f *mf*

R.  _é dans mon cœur mes chi - mè_res... Et je ne son-geais

p

R.  plus qu'à soula_ger mes frè - res. Pour_tant — j'avais souffert, souffert a_vec ex.

librement, très accentué.

a Tempo. ♩ = 120

R. - cés. Ah! Vous ne sa - vez

a Tempo.

fp

R. pas, Ma - da - me, ce que c'est Que d'être ab -

pp

R. - ject, in - fi - me, Et d'avoir dans le

R. coeur une i - ma - ge su -

R. *f*

_ bli - me... De con - tem - pler de loin, d'en

R.

bas, comme un dam - né, —————

R.

Un bonheur ——— qui jamais ——— ne vous se - ra don -

R. (désespéré)

- né! ——— Pour en fi - nir ——— de ces tor -

R. *tu - res, Je ver - sais sur les cré - a -*

R. *- tu - res, Que l'on mé - pri - se comme moi, L'es -*

R. *- poir des jus - ti - ces fu - tu - res Aux mar - tyrs je donnais la*

Variante. *- tyrs je donnais la*

BLANCHE. *pressez.*

Je ne puis é - cou - ter ces mots de votre

R. *foi.*

B. bou - che!

R. Vrai - ment? Ain - si, rien ne vous tou - che?

p

Poco meno. ♩ = 96

(d'abord contenu, puis avec une violence croissante)

R. Ah! _____ c'est vo - tre fier - té qui vous rend si fa -

p Poco meno.

R. -rou - - che, Bien plus _____ que vo - tre deuil sai -

BLANCHE.

R. Malheureux! _____ Taisez -

-gnant! _____ Avoir eu l'amour d'un ma - nant _____

B. vous!

R. Quoiqu'on soit pi-toy-able et bon-ne, Vei-

cresc.

R. -là ce qui jamais ne se par-don-ne! Vous le vou-

cresc.

R. -lez? Eh bien! A-dieu

R. donc! (se dressant terrible devant lui) Guil-lau-me!

GUILLAUME.

Hal-te-là!

ff *p*

G. *Oui... Guil_lau_me! Me voi_là!..*

G. *Ah! fuÿ - ard! tu vou - lais t'échapper a_vec el - le!*

ROBERT.

Moi? J'al_lais a_vec vous mou - rir! (Il avance un peu)

G. *Men -*

R. *In -*

G. *-son_ge! Tu n'as fait que men - tir et tea - hir!*

R.
- fâ - me!
(Il marche sur Robert)

G.
Les seigneurs tu les as fait ve - nir!

G.
Tu comptais les re - joindre a - - vec la de - moi -

ROBERT.

In - sen - sé!

G.
- sel - le! Ta rançon Qui la pay - ait? C'est el - le!

(avec la dernière violence)

G. *mf*

Les sei - gneurs viennent comme grè - le... On le

G. sait, nous sommes per - dus. Mais le temps de vous voir pen -

ROBERT.

Più allegro.

In - fâ - me!

- dus... On l'au - ra! No - tre bande est là

Più allegro. *cresc.*

Mi - sé - rable! Infâ - me! Avec vous j'allais mou -

qui vous as - siè - ge! Oui no - tre bande est

rall. - - - a Tempo.

R. - rie!

G. là! Tous les deux vous ê - tes pris au piè - ge... Les

rall. - - - f a Tempo.

G. Jacques vont venir!.. Nous vous ferons cor - tè - ge Avec des pi - ques et des

G. cris Elle avec toi! Vous ê - tes pris! Les (trionphant)

toute la force.

G. Jac - - ques pour ven - gean - - ce

ff

G. au - ront vo - tre sup - pli - ce.

G. Vous ne pou-vez fuir de ce lieu... Les

G. Il s'éloigne vivement; mais
Jac - ques vont fai - re jus - ti - ce!

ff toute la force.

arrivé sur le seuil, au moment de disparaître; il se retourne tremble et regarde Robert d'un air de triomphe.

Il sort brusquement sur l'accord final.

sec. Silence.

Lent et sombre.

ROBERT (à voix basse)

Ah! — je suis un mau-dit... — un in - fâ - me... mon Dieu! —

De quel nom mainte - nant faut-il — que je me

nom - me? Un bourreau!

Andante, (♩ = 60)

BLANCHE.

(marchant vers Robert)

p ma risoluto.

Andante. C'est bien vrai — ce qu'il a dit... cet

(Elle se recueille avant chacune de ses interrogations)

B. homme?

ROBERT. (accablé) $\overset{2}{\curvearrowright}$

C'est bien vrai! —

B. Rien ne peut fléchir les au - tres?

R. Rien!

B. Nul moyen — d'éviter la mort?

R. Aucun moyen! —

(avec une exaltation croissante)

BLANCHE. *pp*

Seigneur! tu finis mon marty - re! N'est-ce pas qu'à présent

pp sempre.

B. *string.*

je puis enfin le di - re? Robert! Je t'ai - mel!

ROBERT.

string. Dieu!

B. **a Tempo. (Andante)**

La mort nous fait é -

B. **a Tempo.**

f *p*

B. *pp*

-gaux. Des mourants peuvent bien s'ai - mer sur des tom -

B.

_beaux. ———— L'a - mour — qui causait mon sup - pli - ce, L'a -

B.

_mour qu'il fal - lait ab - hor - rer; ———— C'est la mort, la li - bé - ra -

B.

- tri - ce Qui vient ———— le con - sa - crer.

ROBERT.

Vous m'ai - mez? Vi - si - on!... Rè -

pp sempre ma molto espress.

R. *ve du ciell! Tu m'ai*

BLANCHE.

R. *L'a-mour est le pardon su-*
-mes?.. Tu par-don - nes?

B. *-pré - me: Je vous ai - me, Ro - bert!*

R. *Vous m'ai-*

(Il regarde Blanche avec ivresse)

R. *-mez! O ra-chat de l'en - fer!*

BLANCHE (très doux)

Je suis là, devant vous, — Comme aux heu - res du rê - ve,

B. En ces jours ché - ris d'autre - fois!

B. **Mod^{to} (sans lenteur)** ♩ = 72

Votre front pâ - le se re - lè - ve,

Mod^{to} (sans lenteur)

B. Comme a - lors au bruit de ma voix!

B. 
 Quand ber - cés ——— d'un es - poir, — le mê - me,

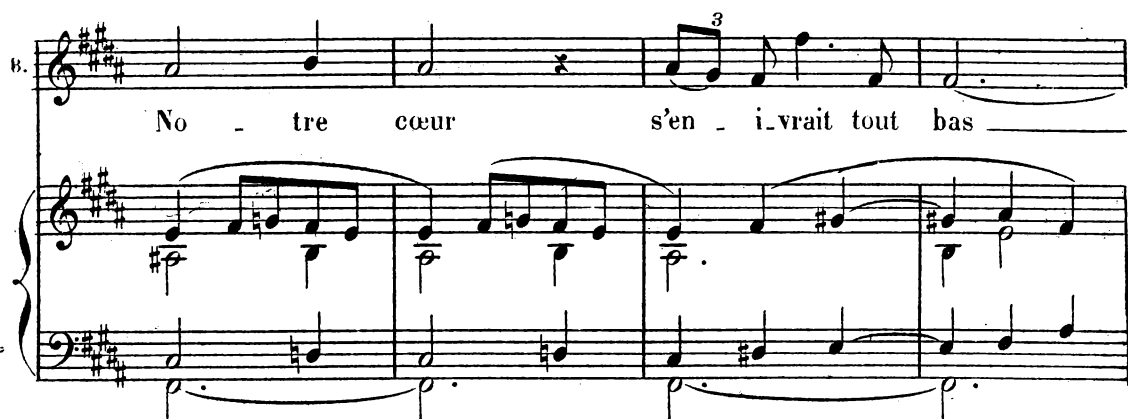
B. 
 No - tre cœur s'en - i - vrait tout bas ———

B. 
 ——— A mur - mu - rer ——— le mot su -

B. 
 - pré - me, Le mot que nous ne disions

Allegro. (♩ = 96)

B.

pas!

ROBERT.

f Ah! ces jours ado - rés, ont dans leur court pas - sa - ge A tout ja -

Allegro.

fp

R.

_ mais dé - ci - dé - de mon sort. Alors qu'à mon che - vet flottait ton doux vi -

mf

R.

- sa - ge, Tu m'ap - por - tais la vie et je bu - vais la mort.

R.

Depuis qu'ai - je donc fait?.. Je ne sais pas... J'ou - bli - e.

fp

R.

Je voyais se dres-

f *fp*

Variante.

Et je l'aurais bri-sé

- ser tout monde entre nous Et je l'aurais brisé

f *fp*

ce monde

ce monde a-vec fo-li-e.

f

rall. p

Pour incliner un jour mon front sur vos ge-noux.

p rall. - pp

Adagio. (♩ = 50)
BLANCHE.

p ma appassion.

Etre enfin dé.li - vrés du poids — qui nous op -

Adagio.

B. -pres - se... Nous aimer un mo -

ROBERT. *p ma appassion.*

Etre enfin de.li - vrés du poids — qui nous op - pres - se...

B. -ment sans remords, — sans com - bats.

B. Nous aimer un mo - ment sans remords —

mf e cresc. poco a poco.

B. *mf e cresc. poco a poco.*

R. *cresc. poco a poco.*

Nous ne pouvions sur ter - re at - tein dre cet - te i -
 sans com - bats Nous ne pouvions sur ter - re at -

mf e cresc. poco a poco.

B. *cresc. sempre.*

R. *cresc. sempre.*

- vres - se. Il fal - lait pour ce - la n'ê - tre plus di - ci -
 - tein - dre cet - te i - vres - se. Il fal - lait pour ce - la n'ê - tre plus

cresc. sempre.

B. *ff*

R. *pp*

bas! Ah!

di - ci - bas! Ton regard me ra - vit, par - le, ta voix m'en.

Variante. *ffpp subito.*

- vit, par - le, ta voix m'en -

f *p*

B. Ton regard me ra - vit, — par - le, ta voix m'en - i - vre,

R. - i - vre. Par le, ta voix m'en - i - vre,

f *p* *pp*

Allegro. (♩ = 116)

B. Par - le! par - le! ta voix m'en - i - vre!

R. Par - le! par - le! ta voix m'en - i - vre!

Sop. *ff* Ah!

Altis. *ff* Hé! O - hél sans pi -

(Clameurs très éloignées)

Ten. *ff* Ah!

Basses. *ff* Hé! O - hél sans pi -

Hél O - hél sans pi -

Allegro.

f (sans accomp!)

CHŒUR AU LOIN.

Frap-pons! frap-pons! Sans pi-tié frap-pons! Ah!

_tié frappons-les! Frap-pons! frap-pons! Sans pi-tié frap-pons! Ah!

_tié frappons-les! Frap-pons! frap-pons! Sans pi-tié frap-pons! Ah!

_tié frappons-les! Frap-pons! frap-pons! Sans pi-tié frap-pons! Ah!

ROBERT.

f

Ces cris!

ah! ah! ah! ah!

ah! ah! ah! ah!

ah! ah! ah! ah!

Plus lent.

ROBERT.

Ah! j'oubliais, dans mon rêve éperdul... C'est la mort qui s'avance... Entends-

Plus lent.

BLANCHE.

Ne maudis pas la mort — qui nous sé - pa - rel Elle vient nous ou-

tu? —

Allegro.

—vrir le Pa-ra - dis per - dul

Sop.

(de plus près)

Tén.

Basses.

Ah! — ah! — sans pi -

Ah! — ah! — sans pi -

Ah! — ah! — sans pi -

Allegro.

rit. - - - - - *ff a Tempo.*

BLANCHE.

Ah!

ROBERT.

Ah!

rit. - - - - -

- tié frappons - les! L'homme et la fem - me pen - dons - les!

- tié frappons - les! L'homme et la fem - me pen - dons - les!

- tié frappons - les! L'homme et la fem - me pen - dons - les!

rit. - - - - - **1^o Tempo.**

ff

B. Ton - re - gard

R. *ff* Ton regard me ra - vit Par - le, ta voix m'en -

B. *me ra - vit! Ah! me ra - vit!*

R. *- i - - vre ah! par - - le!* *poco più animato.*

Même mouvt!
BLANCHE. *p* *ma molto appassion.*

Même mouvt! *Je t'aime!... E.coute en - core! En -*

B. *- tends cet.te pa - ro - le! Dans un rê.ve sans fin, —*

B. Dans un rê-ve sans fin ——— Que notre â-me s'en - vole ———

B. ——— A-vec ce mot di - vin. ———

ROBERT.

Tu m'ai - mes! parle en - co - rel.. En -

R. *pp* cor cet-te pa - ro - le! Dans un rê-ve sans fin, ———

pp

R. Dans un rê-ve sans fin ——— Que notre âme s'en-vole Avec ce mot — di -

Allegro.

R. *vin.* (de plus en plus près)

Sop. *f* Ah! ah! ah! ah! ah!

Tén. *f* Pendons - les! pendons - les! L'homme et la fem.me, pen_dons - les! Ah! —

Basses. *f* Pendons - les! pendons - les! L'homme et la fem.me, pen_dons - les! Ah! —

Allegro.

BLANCHE.

Andante.

La mort qui nous ras -

La mort qui nous ras -

ah! ah!

L'homme et la fem.me pen_dons - les!

L'homme et la fem.me pen_dons - les!

a Tempo (Andante)

rit. *fp*

B. - sem - ble Em - por - te jus - qu'aux

R. - sem - ble Em - por - te jus - qu'aux

B. cieux Nos deux â - mes en -

R. cieux Nos deux â - mes en -

B. - sem - ble Dans un vol ra - di -

R. - sem - ble Dans un vol ra - di -

B. *- eux .* *La*

R. *- eux .*

p

B. *mort* *vient em - por - ter nos â -*

pp

B. *- mes sur ses ai - les*

pp

ROBERT.

Oui, *je vous en - tre - vois, dé - li -*

pp

BLANCHE.

Clar -

ces é - ter - nel - les!

Ras - sem -

tés du pa - ra - dis!

Dans les

blés par la mort!

Même mouv!

B. *ff* cieux ré - u - nis!

Sop. *ff* Ah! ah! ah! à mort! à mort à

Contr. *ff* Ah! ah! ah! à mort! à mort à

Ten. (Ils entrent en scène) *ff* Ah! ah! ah! à mort! à mort à

Basses. *ff* Ah! ah! ah! à mort! à mort à

ff Ah! ah! ah! à mort! à mort à

Même mouv!

mort! L'homme et la fem - me pendons - les! Ah! ah! ah!

mort! L'homme et la fem - me pendons - les! Ah! ah! ah!

mort! L'homme et la fem - me pendons - les! Ah! ah! ah!

mort! L'homme et la fem - me pendons - les! Ah! ah! A mort!

— L'homme et la fem.me, pendons - les! Ah! ah! ah! ah! ah! ah! ah! ah!

— L'homme et la fem.me, pendons - les! Ah! ah! ah! ah! ah! ah! ah! ah!

— L'homme et la fem.me, pendons - les! Ah! ah! ah! ah! ah! ah! ah! ah!

— L'homme et la fem.me, pendons - les! Ah! ah! ah! ah! ah! ah! ah! ah!

ff sempre

BLANCHE.

(Tous les deux au comble de l'enthousiasme) La mort qui nous ras -

ROBERT.

La mort qui nous ras -

ah! ah! ah! ah! L'homme et la femme pendons - les! Oui!

ah! ah! ah! ah! L'homme et la femme pendons - les! Oui!

ah! ah! ah! ah! L'homme et la femme pendons - les! Oui!

ah! ah! ah! ah! L'homme et la femme pendons - les! Oui!

ff sempre

B. - sem - - - ble, Em - por - te jus - qu'aux

R. - sem - - - ble, Em - por - te jus - qu'aux

Pendons-les tous les deux! Oui! Oui!

Pendons-les tous les deux! Oui! Oui!

Pendons-les tous les deux! Oui! Oui!

Pendons-les tous les deux! Oui! Oui!

B. cieux _____ Nos deux à - - mes en -

R. cieux _____ Nos deux à - - mes en -

L'homme et la femme à mort! Oui! Oui!

L'homme et la femme à mort! Oui! Oui!

L'homme et la femme à mort! Oui! Oui!

L'homme et la femme à mort! Oui! Oui!

B. sem - ble Dans un vol - ra - di -

R. sem - ble Dans un vol - ra - di -

Ah! Oui! Oui!

Pendons-les tous les deux! Oui! Oui!

Ah! Oui! Oui!

Pendons-les tous les deux! Oui! Oui!

Même mouv!

B. eux! Ah!

JEANNE paraît soudain sur le seuil, jetant une clameur terrible. Ah!

R. eux! Au moment où la bande furieuse se jette sur Robert et sur Blanche, un cri terrible retentit. C'est Jeanne, qui du geste, désigne le fond d'où arrivent déjà les bruits de l'armée féodale, qui s'avance à grands pas.

L'homme et la fem - me pen - dons - les! Pendons-les! pendons -

L'homme et la fem - me pen - dons - les! Pendons-les! pendons -

L'homme et la fem - me pen - dons - les! Pendons-les! pendons -

L'homme et la fem - me pen - dons - les! Pendons-les! pendons -

Même mouv!

Allegro.

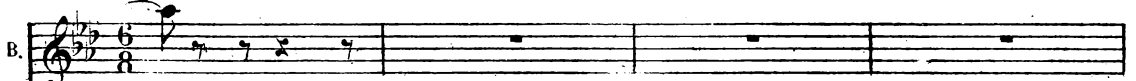
B. 

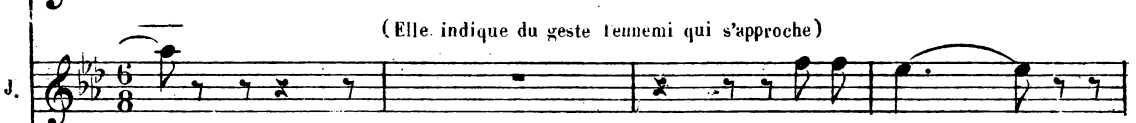
J.  (Elle indique du geste l'ennemi qui s'approche)
Ecou - tez!

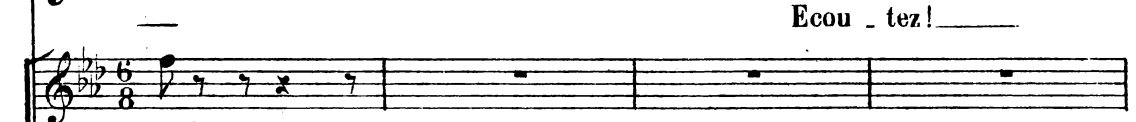
 les!

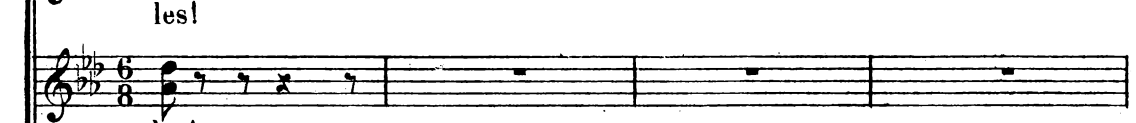
 les!

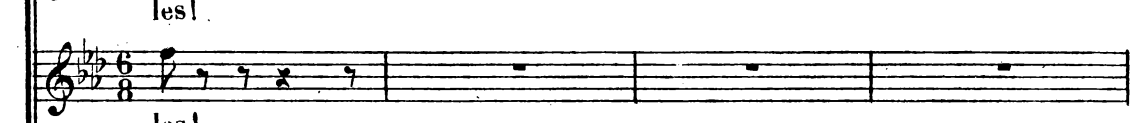
 les!

 les!

Allegro.

 *fp* *p* *cresc.*

J.  E.cou - tez! Lessei -

 *f*

J.  gneurs! les sei - gneurs! A - ler -

 *f* *rall.* *ff*

(Blanche et Robert restent impassibles. Jeanne est près d'eux.

Les Jacques s'enfuient en désordre. Guillaume, seul demeure, se tenant à l'écart et regardant au loin)

Mouv! du Prélude. (♩=80)

1. *-te!*
Mouv! du Prélude.
rude et brutal.

Third system of the piano piece, showing further development of the musical themes with various articulations and dynamics.

A la sortie des Jacques, Guillaume est parti avec eux, mais il est resté au fond et on l'a perçoit essayant d'arrêter les fuyards.

BLANCHE.

Allegro. ♩ = 116

O ____ sort bar - ba - re!

Allegro.

fp

poco rit. *a Tempo*

B. Ah! — rentrer dans la vie affreu — se qui sé — pa — re...

suivez *a Tempo*

B. Je ne veux pas!.. Je ne peux pas!..

cresc.

B. Non! Non! Entends - tu bien?...

f

Il s'est éloigné de quelques pas. Alors, avec un geste indiquant qu'il comprend que tout est fini:

ROBERT. **Più moderato**

p Mou — — — — — é — — — — — tait si doux!..

Più moderato

pp

a Tempo

JEANNE.

(accourant):

A ce moment Guillaume s'avance sans être vu, lève sa dague et frappe Robert...

Ah! _____ as_sas_

GUILLAUME.

a Tempo

Eh bien!.. meurs!... _____

Robert tombe dans les bras de sa mère qui le soutient. Il s'affaise de plus en plus.

...sin!

Ah! _____ mon en - fant!.. _____

rall.

Allegro

Elle se jette sur le corps de son fils.

mon _____ en - fant!..

suivez.

Allegro

ROBERT.

A -

Plus large

R. *dieu!..* — — — — — *Que la mort — — — — — soit bé-*
suivez

a Tempo All^o **Même mouv!**

R. *-ni - -e!..* **a Tempo All^o** **Même mouv!**

pp

très doux et très expressif
pp

R. *Je vais — — — — — à l'ex - - tase — — — — —*

R. *in - fi - - ni - - - e!...*

presque parlé

R.

Vous vi - vrez!.. Tout est mieux... ain - si!..

pp sempre

BLANCHE, (montrant la chapelle).

p

Je vi - vrai pour Dieu seul, à ja - mais!..

ROBERT (d'une voix éteinte).

Il retombe et expire. — Au loin la poursuite continue).

Oh!.. mer - ci!..

ff

tr

FIN