Vinhøsten

eller

hvem fører Bruden hiem?

Et Syngestykke i tre Akter.

Sat i Musik og indrettet for Klaveret

af

F. L. Æ. Kunzen,

Kongl. Kapelmester.

Kiøbenhavn.

Trykt og forlagt af S. Sonnichsen,

Kongl. privil. Node- og Bogtrykker.

Ouverture.

Andantino.

dolce

Allegro vivace.

ff *sf* *sf* *sf* *sf*

mf

f

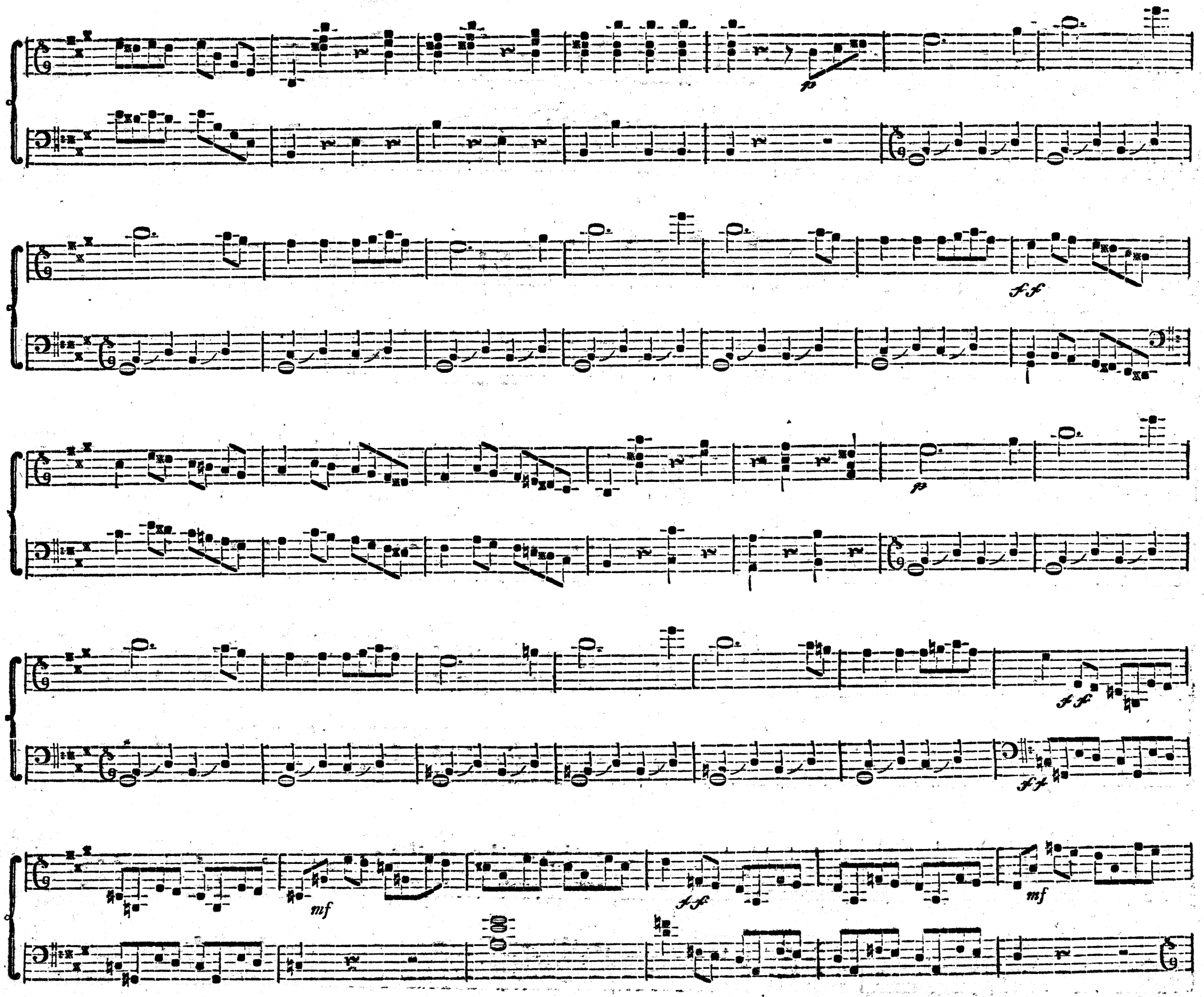
ff
mf
ff
ff
mf

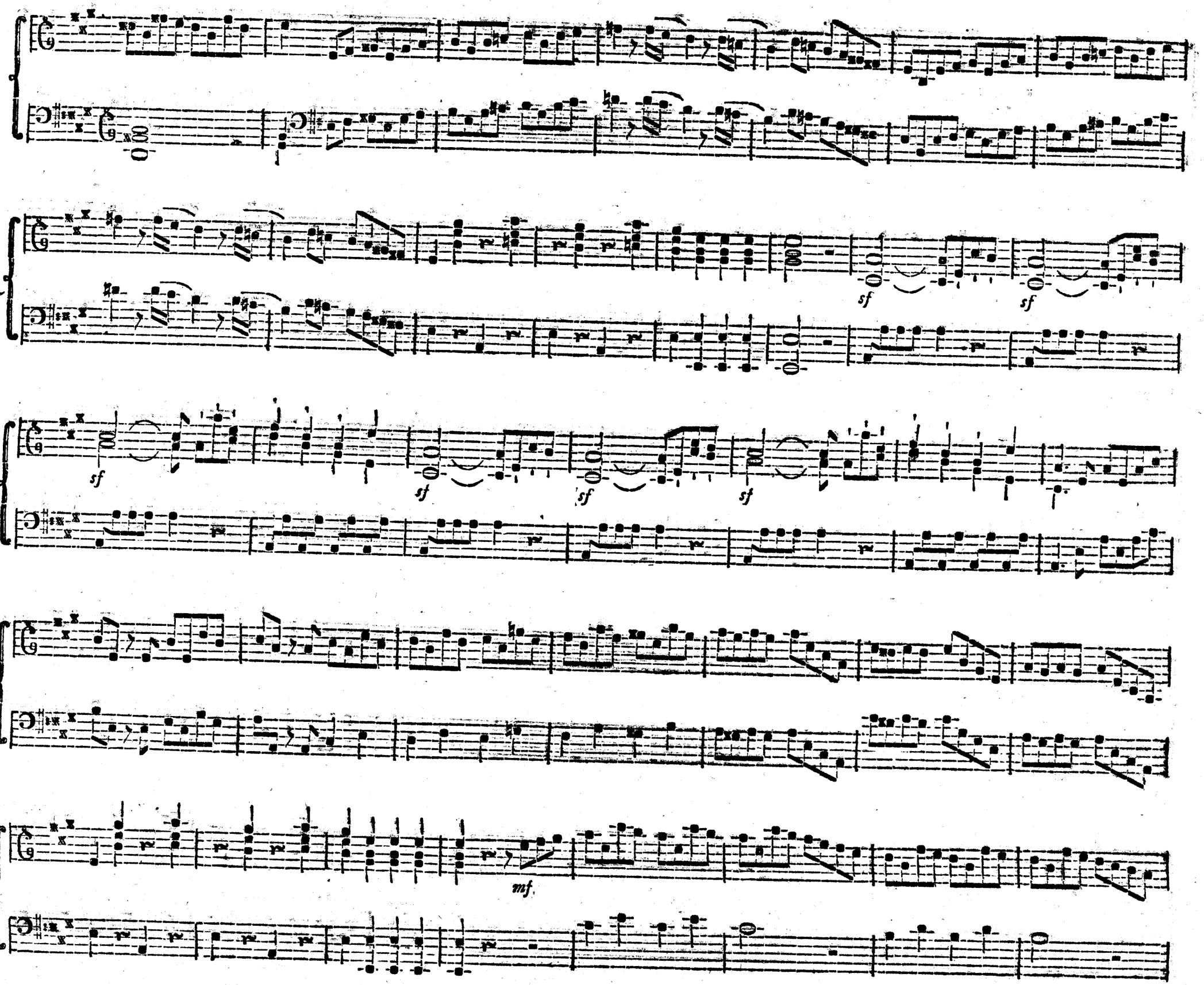
sf
sf
sf
sf
sf
sf
mf.

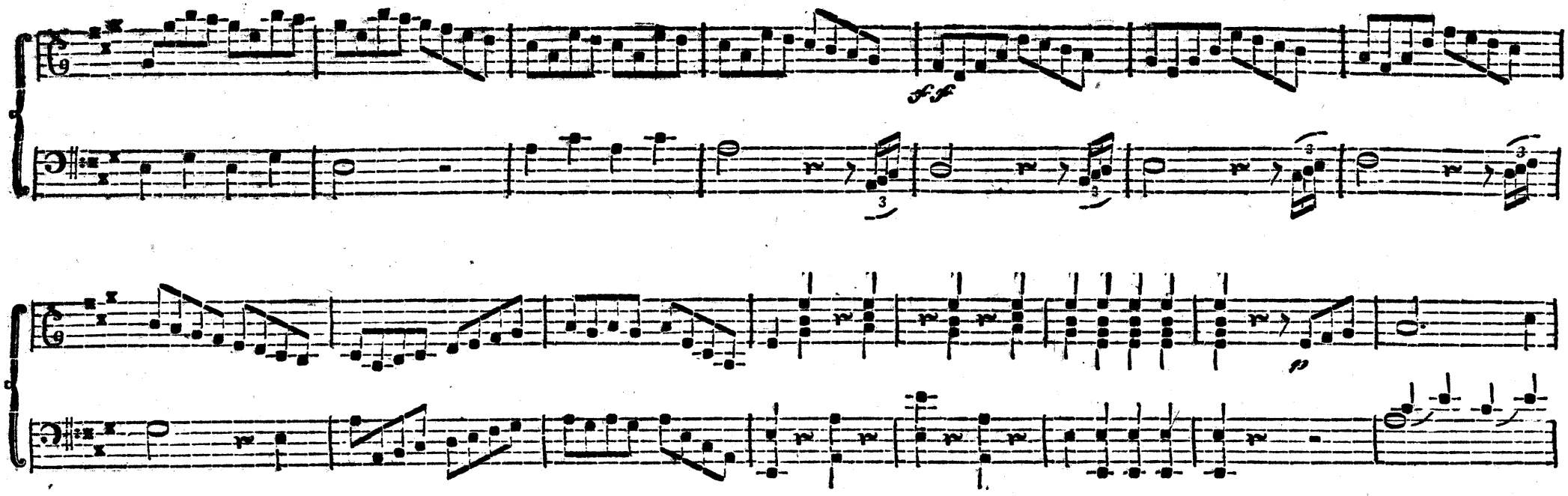
ff
p

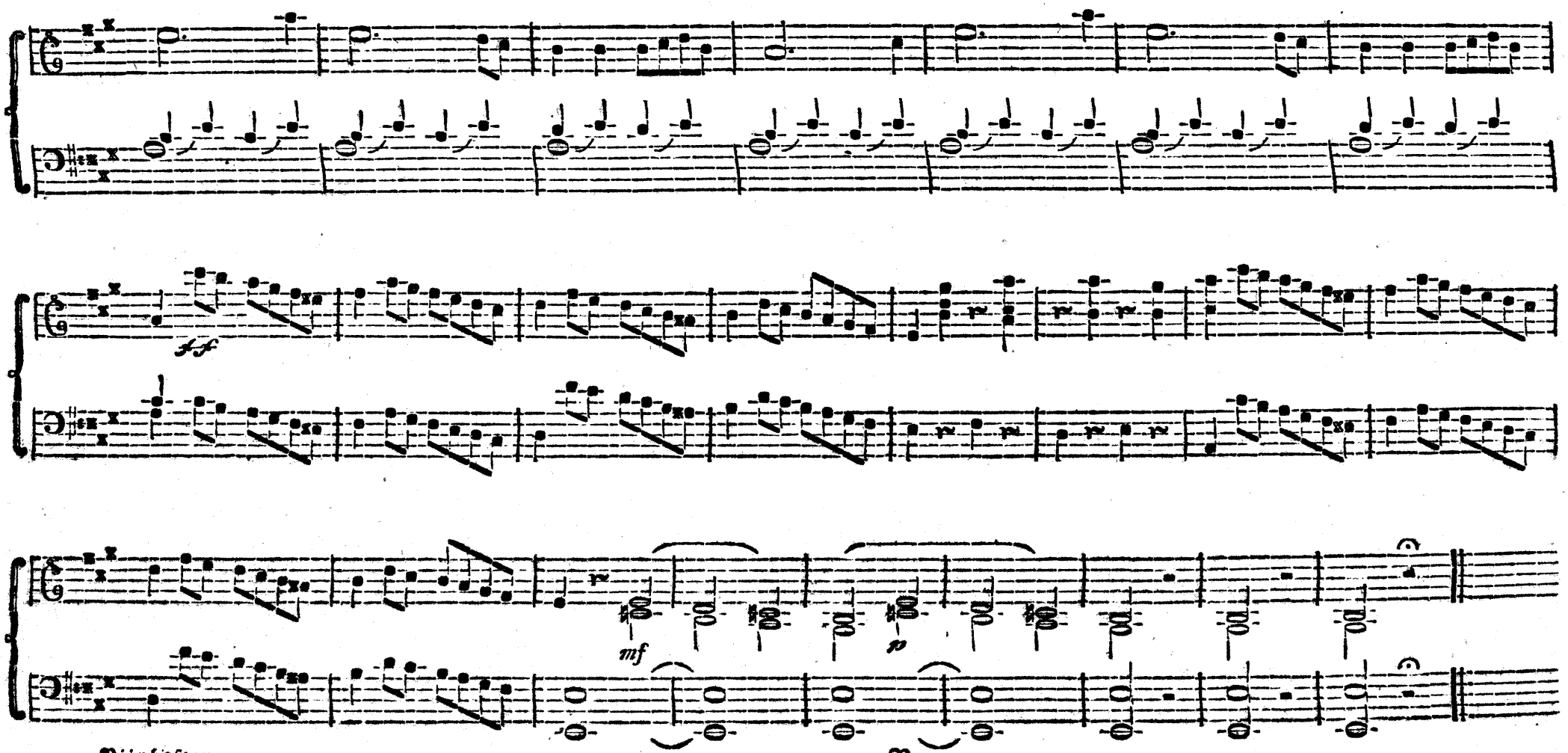
ff
mf
p

Andantino.

Chor af Bønder.

Her sam-le vi Dru-er, og per-se med Lyst, den Drik som op-mun-trer hvert ds-de-ligt Bryst,

mf

hvert ds-de-ligt Bryst, den Drik som op-mun-trer hvert ds-de-ligt Bryst, den Drik som op-mun-trer hvert ds-de-ligt

a due.

Solo.

Bryſt. For Kum-mer at lin-dre, gav Gud den ſin Kraft, thi hæ-drer dens ſø-de for-tryl-len-de Saft. For

p

Tutti.

Kum-mer at lin-dre, gav Gud den ſin Kraft, thi hæ-drer dens ſø-de for-tryl-len-de Saft. Her ſam-le vi

mf

Dru-er, og per-ſe med Lyſt, den Drik ſom op-mun-trer hvert dø-de-ligt Bryſt, hvert dø-de-ligt

Solo.

Bryſt, den Drik ſom op-mun-trer hvert dø-de-ligt Bryſt, den Drik ſom op-mun-trer hvert dø-de-ligt Bryſt. De

p

a due.

smaae med de ſto = re alt pluk = ker nu af, og ſig = ner den Ska = ber ſom Vi = nen os gav. De ſmaae med de ſto = re alt

Tutti.

pluk = ker nu af, og ſig = ner den Ska = ber ſom Vi = nen os gav. Her ſam = le vi Dru = er og per = ſe med

mf

Lyſt, den Drik ſom op = mun = trer hvert ds = de = ligt Bryſt, hvert ds = de = ligt Bryſt, den Drik ſom op =

mun = trer hvert ds = de = ligt Bryſt, den Drik ſom op = mun = trer hvert ds = de = ligt Bryſt.

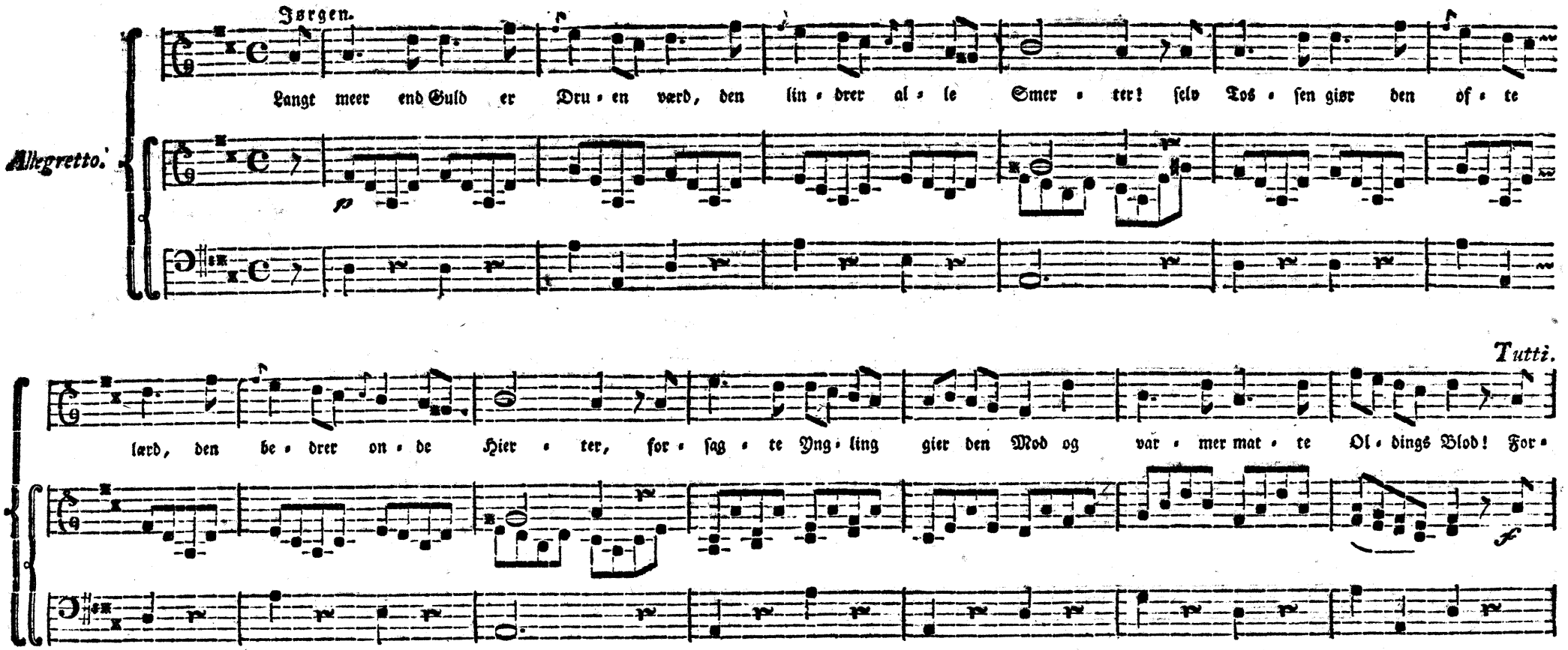

Langt meer end Guld er Druen værd,
Den lindrer alle Smerter!
Selv Tessen gisr den ofte lærd,
Den bedrer vilde Hjerter,
:,: Forsagte Yngling gi'r den Mod
Og varmer matte Oldings Blod! :,:

For Kummers Træl, o Drue, Du!
En salig Trøst bereder,
Det kolde Marmorhjertes Hu
Til Elskovs Fryd du leder;
:,: Du røber Ondskabs skiulte Raad
Og standser Faderløses Graad! :,:

I Lye af Ranker Lighed boer,
Der Rang og Ahner vige,
Enhver sig drømmer lige stor
Den Arme med den Rige.
:,: O Vin, saalænge Kloden staaer,
Din Undervirkning ei forgaaer! :,:

Jørgen.

Blir end • og en • gang vor Bo • lig kun en ſtraa • • takt Vraa; naar kun

Largbetto.

f *p*

Dyd og El • ſkov tro • lig, tro • lig os ved Si • den gaae, da ſkal hver en Af • ten •

ts • de, hver en Mor • gen blidt os gls • de, El • ſkovs Glands for • ſkiøn • • ne

rinf *p*

Louiſe.

dem! El • ſkov hver en Kum • mer let • ter! Net • ſind ſkiæn • ker Siæ • le • fred!

cresc. *poco f*

hvo ſin Liid til Him-len ſæt-ter ei af mør-ke Ti-mer veed, ei af mør

ten.

Loviſe og Jørgen.

ke Ti-mer veed. Om end-og en ſtraa-takt Vraa, vi til ſtil-le Bo-lig

faae, blom-ſtrer os dog Held! blom-ſtrer os dog Held! blom-ſtrer os dog Held! Ar-beid ſkiæn-ker mun-tert

Blod, ær-lig Barm gi'r frei-digt Mod! Kiær-lig-hed en ſøl-ſom Siæl!

Jørgen allene.

Løn-ge

cresc.

nok lad Ond-ſkab hvi-le trygt — i Lyk-kens kiel-ne Skiød, og ſkal blid Til-freds-hed

Louiſe.

ſmi-le dob-belt ſkiøn ved Vand og Brød. El-ſkov haa-ner Ri-ges Guld, ſna-reſt

er den Ar-mod huldt

Jørgen.

Ær-lig Barm gi'r frei-digt

Ar-beid ſkiøn-ker munt-tert Blod,

Adagio ad libitum.

Mod; Kiær • lig • hed en føl • som Siæl, Kiær • lig • hed en føl • som Siæl! — —

Kiær • lig • hed en føl • som Siæl, Kiær • lig • hed en føl • som Siæl! — —

cresc. *p*

a tempo.

Om end • og en ſtraa • takt Vraa, vi til ſtil • le Bo • lig faae, blom • ſtrer

Om end • og en ſtraa • takt Vraa, vi til ſtil • le Bo • lig faae, blom • ſtrer

os dog Held, blom • ſtrer os dog Held, blom • ſtrer os dog Held.

os dog Held, blom • ſtrer os dog Held, blom • ſtrer os dog Held.

pp *sf* *sf* *ff* *p* *dolce*

sf

Vinhøſten.

El • skov hver en Kum • mer let • ter, El • skov hver en Kum • mer let • ter,

Ret • sind skiæn • ker Sia • le • fred! Ret • sind skiæn • ker Sia • le •

hvo sin Lid til Him • len sæt • ter, ei af mør • ke Ti • mer veed, hvo sin Lid til Him • len

fred; hvo sin Lid til Him • len sæt • ter, ei af mør • ke Ti • mer veed, hvo sin Lid til Him • len

cresc.

sæt • ter, ei af mør • ke Ti • mer veed.

sæt • ter, ei af mør • ke Ti • mer veed.

Allegro. *ff*

Recit. Barthel.

Ha, ha! ha, ha! ha, ha! nu snart jeg Spiller vin-der! ha,

a tempo.

ha! nu snart jeg Spil-ler vin-der! ha, ha, ha, ha!

mf

senza tempo.

ha, ha, ha, ha! snart klap-per dis-se Kin-der, en dei-lig Pi-ges

Haand.

O hvor vi ha un-der Gammen, skal le-ve trygt til-sammen i Hy-mens Haand.

Andante con moto.

Er du klog, er du klog og riig, al-drig no-get nægtes dig. Al-drig! Al-drig! Ja,

Allegretto.

ja! er du klog og riig, al-drig no-get nægtes dig! Guld gior hver Dumri-an til Viis-doms Mand; gior li-ge Vei-en

som er krum og gior Sam-vit-tig-he-den ſtum, ſtum, gior Sam-vit-tig-he-den ſtum, ſtum, gior Sam-vit-tig-he-den ſtum. Ha, ha,

ha! ha, ha, ha! ha, ha, ha! ha, ha, ha, ha, ha, ha, ha! Ja, ja er du klog og riig, al-drig no-get nægtes dig.

Allegretto.

Al - drig! Al - drig! Ja, ja er du klog og riig, al - drig no - get næg - tes dig! Den ar - me nsg - ne

poco f *p*

Dyd for Muld paa Jor - den an - seet er! men naar du oi - er Dynger Guld, da æ - rer man dig fiern og nær, for dig hver Riig da

buk - ker sig, og for hver Daad man ro - ser dig! for hver Daad man ro - ser dig, for hver Daad man ro - ser dig!

mf

Vor Ver - den er nu en - gang saa! den er nu en - gang saa! ros Vids - dom som en Sa - lo - mo,

hvis Mig-doms Gud dig ei staaer bi, saa blir dog al-ting Lap-pe-

Tempo di prima.

rie! al-ting! al-ting! Lap-pe-rie! Ha, ha, ha! ha, ha, ha! ha, ha, ha! ha, ha, ha, ha, ha, ha,

cresc.

f

p

più vivo.

ha! Ja, ja! er du klog og riig, al-drig no-get næg-tes dig! aldrig, aldrig, aldrig, al-drig, aldrig, aldrig, aldrig, al-drig! ja, ja, ja, ja, er du

p *mf* *p*

riig, al-drig no-get næg-tes dig, al-drig, al-drig, al-drig, al-drig, al-drig, al-drig, al-drig, al-drig, al-drig, ja, ja, ja, ja, er du klog, al-drig no-get næg-tes

f *mf* *p* *f*

Vivace

dig! af • drig, al • drig, al • drig no • get nag • tes dig, af • drig, al • drig, al • drig no • get nag • tes dig!

sf sf sf sf sf sf sf sf

mf p pp f

Finale.

Chor.

Vivace.

Svæ • ver hen i let • te Dandse, tum • ler ly • stig Par ved Par! flet • ter Glædens fri • ske Krandse, syn • ger hver som To • ne

f mf

Soli.

har! Held os thi en kier • lig Fa • der være • ne om vor Fryd og Fred; ei den mindste Arm han ha • der, nej, hans Navn er Kier • lig • hed —

Ten. & Bass. voc.

Held os.

Tutti.

— — — — — — — — — — Svæ-ver

thi en kier-lig Fa-der vær-ner om vor Fryd og Fred; ej den mind-ste Orm han ha-der, nej, hans Navn er Kier-lig-hed. *mf*

Soli.

hen i let-te Dand-se, tum-ler ly-stig Par med Par! flet-ter Glæ-dens fri-ske Krand-se, syn-ger hver som To-ne har. Dig til

p

Priis vor mun-tre Vrim-mel Glæ-dens Gi-ver stem-mer i: un-der din saa skiøn-ne Him-mel in-tet Folk er fro som vi. Dig til

Tutti.

Priis vor mun-tre Vrim-mel Glæ-dens Gi-ver stem-mer i: un-der din saa skiøn-ne Him-mel in-tet Folk er fro som vi. Svæ-ver

mf

hen i let = te Dand = se, tum = ler ly = stig Par med Par! flet = ter Glæ = dens fri = ske Krand = se, syn = ger hver som To = ne har, syn = ger

hver som To = ne har, syn = ger hver som To = ne har.

Barthel.

Poco Allegro.

Jeg Bo = ni = faz Bar = thel Jer Slyng = ler vil læ = re, for Ung = dommens Le = der til = bør = lig at bæ = re

poco f

al = un = der = da = nig Re = spekt, al = un = der = da = nig Re = spekt! ho, ho! ho, ho! ho, ho! ho, ho!

poco f

det var vel en vak - ker Streg, om Bar - thel, strax naar I ham dril - le - de veeg, strax

naar I ham dril - le - de veeg i Kak - ke - lovns Krog, i Kak - ke - lovns Krog — nej, nej! nej! nej!

poco f

p

sligt lyk - kes ej! Jeg er be - stal - ter Ma - gi - ster i Pæ - da - go -

poco f

gie og San - gens Mi - ni - ster i den - ne vor Bye. Jeg kien - der quid ju - ris, La - tin om I

p

vil; jeg kien • der quid ju - ris, La • tin om I vil; og ſkul • le ro • lig ſee til, naar en tyr • riſk Bon • de mig vak • ker og

mig ſom en Druk • ken • bolt giæk • ker! nej, nej, nej, nej! nej, nej, nej, nej, nej, nej, nej! Jeg Bo • ni • faz Bar • thel, jer

Slyng • ler vil læ • re for Ung • dom • mens Le • der til • bør • lig at bæ • re al un • der • da • nig Re ſpekt, al

un • der • da • nig Re • ſpekt al un • der • da • nig Re • ſpekt. Jeg

Bo - ni - faz Var - thel jer Slyngler vil læ - re, for Ung - dom - mens Le - der til - bør - lig at

bæ - re al un - der da - nig Re - spekt, un - der - da -

nig Re - spekt. Jeg er be - stal - ter Ma - gi - ster i Pæ - da - go - gie, og San - gens Mi -

ni - ster i den - ne vor Bye; jeg kien - der quid ju - ris, La - tin om I vil; jeg kien - der quid ju - ris, La - tin om I

vil, og skul-le ro-lig see til naar en tol-perſk Bon-de mig væk-ker, og mig som en Druk-ken-bolt giæk-ker, nej,

nej, nej, nej! slige lyk-kes, ej! Jeg Bø-ni-faz Bar-thel, jer Slyngler vil læ-re, for Ung-dom-mens Le-der til-bør-lig at bæ-re

poco f

al un-der-da-nig Re-spekt, al un-der-da-nig Re-spekt, al un-der-da-

f

nig Re-spekt, un-der-da-nig Re-spekt, un-der-da-nig Re-spekt, un-der-da-nig Re-spekt, un-der-da-nig Re-spekt.

Recit. Frøkenen.

Poco Allegro.

Hvor høi • tids • fuld er den • ne Dag ej for

mig!

hvil • ken Vel • lyst di • se ær • li • ge Land • folk fro at

see!

Nej, al • drig! sø • ger jeg Glæ • den i Pal • lad • ser me • re; kun i

a tempo.

Andante.

senza tempo.

di • ne mo • der • li • ge Ar • me, o Na • tur! der sprud • ler jo den u • op • rør • te Kil • de og ad vor Vej for • føl • ger os,

a tempo.

som den kla • re En • gens Bæk mel • lem blom • stren • de Bred • der.

Oboe Solo.

dolce

O • ver • alt seer her mit Øi • e kun fryd • ful • de Væs • ner! o • ver

crescendo.

alt den kunst • la • se Hier • ter • nes Ta • le.

Held dig, go • de

Fa • der! thi din Haand tog mig fra den kied • som • me Stad, og led • te mig til Li • vets ret • te Ny • del • se!

Oboe Solo.

Allegro moderato.

tutti.

Naar i ven lig Klar-hed, o ver dug fuld A ger Guds saa

Fiøn - ne Soel op - gaaer, Guds saa Fiøn - ne Soel op - gaaer; gier - ne la - der jeg til -

ba - ge Sta - dens ſtol - te Høitids - da - ge, hvor for Guld man Hæ - der naaer, hvor for

Guld man Hæ - - - der naaer

— —, man Hæ - - - - - - - der naaer, man Hæ - der

naaer, man Hæ - der naaer.

sf sf sf sf ff

Roe i Li - vet al - drig smi - ler den be - drag - ne Siæl, som af

p

Sand - ser daa - ret; Guld og Pragt sig kaa - red frem for Blom - ster - en - gens Væld.

p

Naar i ven - lig Klar - hed o - ver dug - fuld A - ger, Guds saa

f p

fr

ſkim • ne Soel op • gaaer — — — —, gier • ne la • der jeg til • ba • ge Stadens ſol • te Hvi • tids • da • ge,

mf

fp

hvor for Guld, for Guld man Hæ • • •

cresc.

fr

— — der naaer, man Hæ • • • • • • • der naaer.

f

sf sf sf sf sf sf

ff

sf

Andante con moto.

mf *p* *mf* *p* *f* *p*

Fruekenen.

La - der af med Vee - mods Kla - ge! to saa ſkiøn - ne Siæ - le ſma - ge

El - ſkovs ſul - de Sa - lig - hed, El - ſkovs Sa - - - - lig -

crcsc.

Louiſe.

hed. Mel - lem Frygt og Haab jeg ſvæ - ver, hver en Stund ſom ſlaaer jeg bæ - ver ee - ne Gud min Kum - mer veed ee - ne

poco *f* *p*

poco f

Froskenen.

To saa skiøn • ne Siæ • le sma • ge El • skovs ful • de Sa • lig •

Gud min Kum • mer veed. Mel • lem Frygt og Haab jeg svæ • ver, ved hver Stund som slaaer jeg

Jørgen.

In • tet Glimt af Haab mig smi • ler, mi • ne Glæ • ders Stjer • ne

hed! El • • • • • • • • skovs ful • de Sa • lig • hed! La • der af, la • der af med Vee • mods

bæ • • • • • • • • ver, Gud min Kum • mer veed.

ii • ler snart i e • • • • vigt Mor • ke ned.

Louise.

Kla • ge! Mel • lem Frygt og Haab jeg svæ • ver, hver en Stund som slaaer jeg bæ • ver, ee • ne Gud min Kum • mer veed.

mf *p* *mf*

Vinhysten.

Troskenen.

To saa ſkion • ne Sie • le ſma • ge El • ſkovs ful • de Sa • lig • hed, El • •

Loviſe.

Mel • lem Haab og Frygt jeg ſvæ • ver hver en Stund ſom ſlaaer jeg da • •

Jørgen.

Intet Glime af Haab mig ſmi • ler; mi • ne Glæ • ders Stier • ne ii • ler, ſnart i • • • •

Allegro moderato.

ſkovs ful • de Sa • • • • • • • • • • lig • hed.

ver, ee • ne Gud min Kummer veed — — — — — —, min Kummer veed.

vigt Mørke ned, i e • • • • • vigt Mørke ned.

Troskenden.

Strax jeg hen til min Fa - der ii - ler, snart den Ve - le saa det ma - ger, at J

Louiſe.

ku - e e - ders Kla - ger ſkab - te om til Fryd, ſkab - te om til Fryd. Bli - de En - gel! ſom saa

Jørgen.

Bli - de En - gel! bli - de En - gel! ſom saa

mf

kier - lig Haab og Troſt at ſkiæn - ke veed! O for dig ſlaae vo - re Hier - ter, o for dig ſlaae vo - re Hier - ter hsit af

kier - lig Haab og Troſt at ſkiæn - ke veed! O for dig ſlaae vo - re Hier - ter, o for dig ſlaae vo - re Hier - ter hsit af

Froskenen.

Kun at let · · · · · ·

varm Er · kiendt · lig · hed, for dig af varm Er · kiendt · lig · hed, o for dig ſlaae vo · re Hier · ter!

varm Er · kiendt · lig · hed, for dig af varm Er · kiendt · lig · hed, o for dig ſlaae vo · re Hier · ter!

sf sf

· te Suer · ter er for mig en Sa · lig · hed, er Sa · lig · hed, er Sa · lig · hed!

høit af varm Er · kiendtlig · hed, Er · kiendt · lig · hed, Er · kiendt · lig · hed.

høit af varm Er · kiendtlig · hed, — Er · kendt · lig · hed, — Er · kiendt · lig · hed.

sf sf sf sf

sf

Frøkenen.

Strax jeg hen til min Fa - der ii - ler, ſnart den Ve - le ſaa der

ma - ger, at J ſku - e e - ders Kla - ger ſkab - te om til Fryd, at J ſku - e e - ders Kla - ger

ſkab - te om til Fryd!

Kun at

Loviſe.

Bli - de En - gel! bli - de En - gel! ſom ſaa kier - lig Haab og Troſt at ſtiæn - ke veed.

Jørgen.

Bli - de En - gel! bli - de En - gel! ſom ſaa kier - lig Haab og Troſt at ſtiæn - ke veed.

Viinhøſten.

K

lin • dre e • ders Smer • te er for mig en Sa • lig • hed! en Sa • • • • • lig •

o for dig ſlaae vo • re Hier • ter, o for dig ſlaae vo • re Hier • ter høit — — af

o for dig ſlaae vo • re Hier • ter, vo • re Hier • ter høit af varm Er • kiendt • • lig •

hed, en Sa • • • • • • lig •

varm — — Er • kiendt • lig • hed, Er • kiendt • • • lig

hed, Er kiendt • lig • hed, Er • kiendt • lig •

hed, en Sa • lig • hed, en Sa • lig • hed! Kun at let • te e • ders

hed, for dig af varm Er • kiendt • lig • hed! O for

hed, for dig af varm Er • kiendt • lig • hed! O for

sf sf sf sf

Smer • ter er for mig en Sa • lig • hed, for mig — en Sa • •

dig slaae vo • re Hier • ter af varm — — Er • kiendt • lig • hed,

dig slaae vo • re Hier • ter høit af varm Er • kiendt • • lig • hed, Er •

lig hed, en Sa

Er kiendt

kiendt lig hed, for dig af varm —

cresc.

fr

lig hed!

lig hed!

— Er kiendt lig hed!

f ff

Andantino.

Louiſe.

Hvad var dit Liv for •

dolce.

u • den mig? ...

Mit Hier • te ee • ne val • ger dig ...

Naar El • ſkovs Blik du

Jørgen.

en Pla • • ge!

til Ma • • ge.

ſen • der mig ..

For Kro • ner ej ſeg byt • ted' dig!

da ſyn • ger Hier • tet El • ſkovs Priis;

mig er dit Favn et Pa • ra •

Viinhsſten.

for Kro • ner ej jeg byt • red' dig!

diis!

mig er dit Favn et Pa • ra • diis, mig er dit Favn —

poco cresc.

Til El • skovs Tryl • le • ri • er vi vo • re Hier • ter

— et Pa • ra • diis!

Til El • skovs Tryl • le • ri • er vi

vi • er, o Held, ja Held dens sø • de Fred! Hvad Skiæbne end os mø • der, os

vo • re Hier • ter vi • er, o Held dens sø • de Fred! Hvad Skiæbne end os mø • der, os

El • ſkov jo for • ſø • der en • hver dens Bit • ter • hed; ja El • ſkov os for • ſø • der en • hver dens

El • ſkov jo for • ſø • der en • hver dens Bit • ter • hed; ja El • ſkov os for • ſø • der en • hver dens

Bit • ter • hed. Til El • ſkovs Tryl • le • ri • er, vi vo • re Hier • ter vi • er,

Bit • ter • hed. Til El • ſkovs Tryl • le • ri • er vi vo • re

o Held, ja Held dens ſø • de, ſø • de Fred — — Held dens ſø • de Fred, den mil • drer

Hier • ter vi • er, o Held dens ſø • de ſø • de Fred — — Held dens ſø • de Fred, den mil • drer

Skiæb • nes Bit • ter • hed, vor Skiæb • nes Bit • ter • hed, vor Skiæb • nes Bit • ter • hed.

Skiæb • nes Bit • ter • hed, vor Skiæb • nes Bit • ter • hed, vor Skiæb • nes Bit • ter • hed.

mf *mf* *p*

crese. *f*

Chor.

Scherzando.

p *f*

Op, op! til gla • de Dand • se, til ly • stig Høi • tids •

Færd!

p *f*

Op, op! til gla • de Dand • se, til ly • stig Høi • tids •

Færd! hver ſom vor Fryd vil ſtand • ſe, er ei vort Ven•ſkab

værd; hver ſom vor Fryd vil ſtand • ſe, er ei vort Ven•ſkab værd.

Vi ham Reſpekt ſkal læ • re for U•ſkylds Fryd at bæ • re; vi ham Reſpekt ſkal læ • re, vi ham Reſpekt ſkal læ • re for

cresc.

U•ſkylds Glæ•der at bæ • re, for U•ſkylds Glæ•der at bæ • re. *Flauto Solo.*

Op, op! til gla - de

Dand - se, til ly - stig Høi - tids - Færd! hver som vor Fryd vil stand - se,

er ei vort Ven - skab værd, er ei vort Ven - skab værd, er

ei vort Ven - skab værd, vort Ven - skab værd, vort Ven - skab værd.

Larghetto.

Hald mig at blant mi • ne Glæ • der in • gen El • skovs Tor • ne

groe; end for • styr • re A • mors Kiæ • der, ei mit gla • de Hier • tes Roe; end for • styr • re A • mors Kiæ • der ei mit

gla • de Hier • tes Roe, mit gla • de Hier • tes Roe. Ei hans Vel • lyst, ei hans Smer • te Li • vets

Vaar mig rs • vet har; hvert et Slag af det • te Hier • te kun for skyld • frie Sys • ler var.

Held mig at i mi • ne Glæ • der in • gen El • kovs Tor • ne groe; end for • styr • re A • mors Kiæ • der ei mit gla • de Hier • tes

mf *p* *mf* *p*

Roe, end for • styr • re A • mors Kiæ • der ei mit gla • de Hier • tes Roe, mit gla • • de Hier • tes

Scherzando.

Roe.

mf *ad libit.*

Mor • gen • rø • dens Pur • pur smi • le straa • le mig for • yn • get Fryd! Aft • nen vin • ker mig til Hvi • le ved Hyr • de • fløi • tens

p

Lyd.

Mor • gen • rø • dens Pur • pur smi • le, straa • le mig for •

yn • get Fryd, straa • • • • • • • • le mig for • yn • get Fryd, straa • • • • • le

mig for • yn • get Fryd, straa • • • • • • • • le mig for • yn • get Fryd. Mor • gen • rø • dens

Pur • pur smi • le, straa • le mig for • yn • get Fryd! — Aft • nen • vin • ker mig til Hvi • le ved Hyr • de • fløi • tens Lyd.

Viinhøsten.

Mor • gen • rs • dens Pur • pur ſmi • le, ſtraa • le mig for

yn • get Fryd, ſtraa • le mig for

yn • get Fryd, ſtraa • le mig for • yn • get Fryd, ſtraa • le mig for • yn • get Fryd.

Andante.

Louiſe.

Kun med dig, o Elſk-te, blir jeg lyk-ke-lig; in-gen

sf

Smer-te det-te Hier-te ſkal i Løn-dom na-ge, blir Jor-gen kun min Ma-ge.

Froskenen.

Kan El-skov-Gu-dens

sf

Læn-ke ſaa høi-e Glæ-der ſkiøn-ke? Pi-ge, ak, jeg troer — det ei!

Piu vivo.

Pi-ge, ak, jeg troer det ei! O! den er en tryl-lerſk Drøm,

mf

Louiſe.

El - ſkov er den ſø - de

en tryl - lerſk Drøm, af hvil - ken man - gen ſkal op - vaag - ne ſig til Qval. O, den er en tryl - lerſk

Drøm! El - ſkov er den ſø - de Drøm, ſom paa Li - vets mør - ke Fied ſtraa - ler ven - lig ned.

Drøm! o, den er en tryl - lerſk Drøm! af hvil - ken man - gen ſkal op - vaag - ne ſig til Qval.

cresc.

Andantino con moto.

Louiſe.

Andantino con moto.

El • ſkov lys • ner Vaa • rens Himmel, El • ſkov to • ner Klo • dens Brimmel

mf *p*

Klo • dens Brimmel Ju • bel • lyd. Alt har Deel i El • ſkovs Glæ • der, alt har Deel i El • ſkovs Glæ • der! Jeg al • le • ne

Frøkenen.

Alt har Deel i El • ſkovs Glæ • der, alt har Deel i El • ſkovs Glæ • der! Du al •

sf *sf* *sf* *sf*

ſav • ne maae dens bli • de Fryd! Jeg al • le • ne ſav • ne maae dens bli • de Fryd!

le • ne, du kun ſav • ner El • ſkovs Fryd! Du al • le • ne! du kun ſav • ner El • ſkovs Fryd!

mf *fp* *mf* *poco f*

Viinhøſten.

Al-drig dœr mit Hier-tes Kum-mer, al-drig mee-re fro jeg leer; ny-der in, gen ro-lig

Giem i Haa-bers Skiød din Kum-mer, ban-ge Hier-te klag ei meer! Snart i El-fous kil-ne

Slum-mer før jeg at-ter Jor-gen seer. El-skov lys-ner Vaa-rens Himmel, El-skov

Slum mer al din Held du kro-net seer.

to-ner Klo-dens Vrimmel, Klo-dens Vrim-mel Ju-bel-lyd. Alt har Deel i El-skovs Glæder, alt har Deel i El-skovs

Alt har Deel i El-skovs Glæder, alt har Deel i El-skovs

Glæ - der! jeg al - le - ne ſav - ne maae dens bli - de Fryd! Alt har Deel i El - ſkovs

Glæ - der! du al - le - ne, du kun ſav - ner El - ſkovs Fryd! Alt har Deel i El - ſkovs

mf

Glæ - der, i El - ſkovs Glæ - der, jeg al - le - - - ne ſav - ne maae dens bli - de

Glæ - der, i El - ſkovs Glæ - der, du al - le - - - ne, du kun ſav - ne maae dens

Fryd, jeg al - le - ne ſav - ne maae dens bli - de Fryd! jeg al - le - ne!

Fryd! du al - le - ne ſav - ne maae dens Fryd! du al - le - ne!

cresc.

poco f

p

Preſto.

Dig, du Elſk • te, jeg at • ter ſku • er! tryk • ker dig til det • te Bryſt!

Eng • le! ned fra Ly • ſets Bu • er, ſku • er El • ſkovs ree • ne Lyſt!

Jørgen.

Dig, Lo • vi • ſe, jeg at • ter ſku • er! hvil • ken Lyk • ke, hvil • ken Lyſt!

mf *sf* *sf* *sf* *ff* *mf* *sf* *sf* *sf* *ff*

mf

Til ſin Barm ſin El • ſker tryk • ke, ms • de

Grun • de tro • faſt El • ſkovs Lyk • ke, og i

Til ſin Barm ſin Elſk • te tryk • ke, ms • de

p

hans saa kiel • ne Øi • e, hvil • ken Løn for El • skovs Møi • e, hvil • ken

dens saa skiøn • ne Lu • e, Him • lens høi • e Fryd at su • e er for

hen • des kiel • ne Øi • e, hvil • ken Løn for El • skovs Møi • e hvil • ken

poco cresc.

sf

sf

sa • lig, sa • lig Løn! Til sin Barm sin El • sker tryk • ke, ms • de

mig en sa • lig Løn! grun • de tro • fast El • skovs Lyk • ke! og i

sa • lig, sa • lig Løn! Til sin Barm sin Elsk • te tryk • ke, ms • de

hans saa kiel • ne Di • e, hvil • ken Løn for El • skovs Møi • e, hvil • ken

dens saa skiøn • ne Lu • e! Him • lens høi • e Fryd at sku • e er for

hen • des kiel • ne Di • e, hvil • ken Løn for El • skovs Møi • e, hvil • ken

sf

sa • lig, sa • lig Løn! Til sin Barm sin El • sker tryk • ke, mø • de hans saa kiel • ne Di • e, hvil • ken Løn som El • skovs

mig en sa • lig Løn! grun • de tro • fast El • skovs Lyk • ke, og i dens saa skiøn • ne Lu • e, Him • lens høi • e Fryd at

sa • lig, sa • lig Løn! Til sin Barm sin El • skte tryk • ke, mø • de hen • des kiel • ne Di • e, hvil • ken

cresc. *f*

Mai - e, hvil-ken Løn for El - skovs Mai - e! hvil-ken Løn for El - skovs Mai - e! hvil-ken

sku - e, og i dens saa skiøn - ne Lu - e! Him-lens høi - e Fryd at sku - e, er for

Løn! — hvil-ken Løn for El - skovs Mai - e! hvil-ken Løn for El - skovs Mai - e! hvil-ken

p *sf*

sa - lig, sa - lig Løn! Til sin Barm sin El - sker tryk-ke, sku - e hans saa kiel - ne Øi - e, hvil-ken Løn for El - skovs

mig en sa - lig Løn! grun-de tro - fast El - skovs Lyk-ke, og i dens saa skiøn-ne Lu - e, Him-lens høi - e Fryd at

sa - lig, sa - lig Løn! Til sin Barm sin Elsk-te tryk-ke, mø-de hen-des kiel - ne Øi - e, hvil-ken Løn for El - skovs

mf

Møi-e, hvil-ken sa-lig, sa-lig Løn! Til sin Barm sin El-ſker tryk-ke, ſku-e hans saa kiel-ne Øi-e, hvil-ken Løn for El-ſkovs

ſku-e er for mig en sa-lig Løn! grun-de tro-fast El-ſkovs Lyk-ke, og i dens saa ſkiøn-ne Lu-e, Him-lens høi-e Fryd at

Møi-e, hvil-ken sa-lig, sa-lig Løn! Til sin Barm sin Elſk-te tryk-ke, mø-de hen-des kiel-ne Øi-e, hvil-ken Løn for El-ſkovs

Møi-e, hvil-ken sa-lig, sa-lig Løn! hvil-ken Løn! hvil-ken Løn! hvil-ken Løn! hvil-ken Løn!

ſku-e er for mig en sa-lig Løn! hvil-ken Løn! hvil-ken Løn! hvil-ken Løn! hvil-ken Løn!

Møi-e, hvil-ken sa-lig, sa-lig Løn! hvil-ken Løn! hvil-ken Løn! hvil-ken Løn! hvil-ken Løn!

sf *sf* *sf* *sf* *sf* *sf*

Allegro moderato.

Clarin. Solo.

f

Louiſe.

O min elſk • te Fa • der! O min elſk • te Fa • der!

p

hør mit Hier • tes ban • ge Kla • ge! hør mit Hier • tes ban • ge

poco f

Kla • ge! Mi • ne for • dums gla • de Da • ge du mig ſkiæn • ke i • gien, du mig ſkiæn • ke i • gien!

f

p

f

Viinhøſten.

Os du med fa • derlig el • skende Haand om • snoe med El • skovs

mf *p*

yn • di • ge Baand, selv his • set i Sa • lig • heds Ri • ge, selv his • set i Sa • lig • heds Ri • ge, dig vi gla • de skal tak •

p *f* *p*

ke for vor El • skovs Hald! vi skal dig tak

ke for vor El

cresc.

tr

skovs Hæld!

dolce

O min elsk • te Fa • der! o min elsk • te Fa • der, hør mit

Hier • tes ban • ge Kla • ge! Hiertets ban • ge Kla • ge! Mi • ne

poco

for • dums gla • de Da • ge du mig ſkiæn • ke i • gien.

dolce

Os du med fa • derlig el • ſkende Haand om • ſnoe med El • ſkovs yn • di • ge Baand; ſelv his • ſet i Sa • lig • heds

mf

Ri • ge, vi dig gla • de ſkal tak

ke for vor El

ſkovs

Hæld.

f

Andante.

mf

Oberſten.

Selv blant jev • ne Bon • de • ſæ • der mel • lem Lan • ders ſtil • le Glæ • der, La • ſters

p

Thro • ne hæ • ver ſig, La • ſters Thro • ne hæ • ver ſig. Hiſt i

mf *p* *f* *p*

Viinhøſten.

stol • te Mar=mor • sa • le, her i blom • ster • klæd • te Da • le, Gul • det kun, Gul • det kun, Gul • det kun gior hæ • der •

lig

Selv blant jev • ne Bon • de • sæ • der mel • lem Lan • dets stil • le

Glæ • der, La • sters Thro • ne hæ • ver sig, La • sters Thro • ne hæ • ver sig.

Vivace.

En snur • rig Ting, en snur • rig Ting det er at væ • re riig, en snur • rig Ting, en snur • rig Ting er he • le Klo • den

mig! En ſnur-rig Ting det er at væ-re riig! en ſnur-rig Ting er he-le Klo-den mig!

cresc.

Var jeg en Gud, og kun-de ſaa den he-le Vrim-mel ſy-ne,

mf

f

var jeg en Gud, og kun-de ſaa, den he-le Vrim-mel ſy-ne, da

mf

f

ſtræk-ke ligt det vil-le gaae, mod hver en ne-drig Skurk jeg ſaae, min Sa-bel ſkul-le ly- ne; dog

som jeg ei al • mæg • tig er min Sar • ras blir i Skee • de, dog da jeg ei al • mæg • tig er min Sar • ras blir i Skee • de, jeg

tæn • ker saa: vor Ver • den her er kun en Nar • re • re • de! er kun en Nar • re • re • de, Nar • re •

Tempo primo.

re • de, Nar • re • re • de! Selv blant jev • ne Bon • de • sæ • der mel • lem Lan • dets stil • le Glæ • der, La • sters

Thro • ne hæ • ver sig, La • sters Thro • ne hæ • ver sig.

Andante.

Andante.

Louiſe.

Held den, hvis Hier-te ro-ligt u-kiendt med Ond-ſkab ſlaaer! Held den, hvis Hier-te ro-ligt u-kiendt med Ond-ſkab ſlaaer, ſelv

Froken.

Held den, hvis Hier-te ro-ligt ſlaaer! Held den, hvis Hier-te ro-ligt ſlaaer,

un-der Vagt af Læn-ker, han u-for-fær-det ſtaaer! Held den, hvis Hier-te u-kiendt med Ond-ſkab

ſelv un-der Læn-ker, han u-for-fær-det ſtaaer! Held den, hvis Hier-te ro-ligt u-kiendt med Ond-ſkab

Jørgen.

Held den, hvis Hier-te ro-ligt

ſlaaer! Held den, held den, hvis Hier-te ro-ligt u-kiendt med Ond-ſkab ſlaaer, ſelv un-der Vagt af Læn-ker, han

ſlaaer! Held den, hvis Hier-te ro-ligt u-kiendt med Ond-ſkab ſlaaer, ſelv un-der Vagt af Læn-ker, han

ſlaaer! Held den, hvis Heir-te ro-ligt ſlaaer, ſelv un-der Læn-ker han

u-for-fær-det ſtaaer! Held den, hvis Hier-te ro-ligt ſlaaer!

u-for-fær-det ſtaaer! Held den, hvis Hier-te ro-ligt for Ond-ſkab ſlaaer! Held den, held den, hvis Hier-te

u-for-fær-det ſtaaer! Held den, hvis Hier-te ro-ligt u-kiendt med Ond-ſkab ſlaaer! Held den, hvis Hier-te

Oberſten.

Held den, hvis Hier-te ro-ligt ſlaaer!

Viinhøſten.

Hvis Hierte ro - ligt for Ond - skab slaaer, selv un - der Vagt af Løn - - - ker han u - for - før - det staaer.

ro - ligt u - kiendt med Ond - skab slaaer, selv un - der Vagt af Løn - ker han u - for - før - det staaer.

ro - ligt u - kiendt med Ond - skab slaaer, selv un - der Vagt af Løn - ker han u - for - før - det staaer.

Held den, hvis Hier - te ro - ligt slaaer, selv un - der Løn - ker han u - for - før - det staaer. Held

Held den, hvis Hier - te ro - ligt slaaer! Held den, hvis

Held den, hvis Hier - te ro - ligt slaaer! hvis Hier - te

Held den, hvis Hier - te u - kiendt med Ond - skab slaaer! Held den, held den, hvis Hier - te ro - ligt

den, hvis Hier - te ro - ligt u - kiendt med Ond - skab slaaer! Held den, hvis Hier - te ro - ligt u -

Hier - te ro - ligt slaaer, selv un - der Løn - ker han u - for - før - det staaer.

u - kiendt med Ond - skab slaaer, selv un - der Vagt af Løn - - - ker han u - for - før - det staaer.

u - kiendt med Ond - skab slaaer, selv un - der Vagt af Løn - ker han u - for - før - det staaer.

kiendt med Ond - skab slaaer, selv un - der Vagt af Løn - ker han u - for - før - det staaer.

Tredie Akt.

Poco Larghetto.

mf

Jørgen.

Sø - de Haab! du ei mig blæn - de! sø - de Haab! du ei mig blæn - de! ei om - sonst du at - ter tæn - de Glæ - dens

p *sf* *sf*

Gnist i den - ne Varm! ei om - sonst du at - ter tæn - de Glæ - dens Gnist i den - ne Varm. Ei den

sf

bli - de Drøm lad svin - de, om min Lyk - ke snart at fin - de, i min Elsk - tes kiel - ne

Arm! i min Elsk • tes kiel • ne Arm! Se • de Haab! du sei mig blæn • de, sø • de Haab! du ei mig

blæn • de! ei om • sonst du at • ter tæn • de Glæ • dens Gnist i den • ne Barm! ei om • sonst du at • ter tæn • de Glæ • dens

sf sf

Gnist i den • sne Barm. Ei den bli • de Drøm lad svin • de, om min Lyk • ke snart 'at

poco cresc. poco cresc.

fin • de, i min Elsk • tes kiel • ne Arm! i min Elsk • tes kiel • ne Arm! i min Elsk • tes kiel • ne

Allegro ma non troppo.

Arm! i min Eſ • tes kiel • ne Arm!

Snart du by • de os at ny • de El • ſkovs ful • de Sa • lig •

hed! ſnart du by • de os at ny • de El • ſkovs ful • de Sa • lig • hed! ſnart du by • de os at

ny • de El • ſkovs ful • de Sa • lig • hed! ſnart du by • de os at ny • de El • ſkovs ful • de Sa • lig •

Viinhøſten.

hed! lad, o lad for - u - den Kla - ge, hver blant Baandets Da - ge svin - de sødt i Fred —

— — — — — — — — — — —, svin - de sødt i

Fred, svin - de Baan - dets Da - - - ge sødt i Fred.

Marſch.

Solo.

Pi • ge og Yngling! o dands • er saa fro, Li • vet i • gjennem, mens Ro • ser • ne groe, smi • ler dig Glæ • den er •

Poco Allegretto.

p

Tutti.

kiendt • lig den nyd! siel • den og stak • ket er Men • ne • skets Fryd! Smi • ler dig Glæ • den, er • kiendt • lig den nyd! siel • den og

f

stak • ket er Men • ne • skets Fryd! Ly • stig, hei ly • stig! saa mun • tre saa fro, le • ve vi Bøn • der mens Ro • ser • ne groe, kys • se og

dand • se, og drik • ke der • paa: gior • de hver tung • sin • dig Kiøb • stedmand saa! kun saa, kun saa, kun saa, kun saa!

fp

sf

Andante con moto.

Jørgen.

Sor-gens mør-ke Da - ge

p & dolce

lag - de vi til - ba - ge!

Snart skal Hy - mens Haand lø - se huld vor Kum - mers

mf dolce

Baand — —, lø - se huld vor Kummers Baand!

Frøkenen.

Glæ - den Jørgen vin - ker, Fryd hans Øi - e blin - ker,

sf sf

mf

snart skal Hy - mens Haand lø - se huld hans Kum - mers Baand — — —, lø - se

huld hans Kummers Baand. Hy-men ſnart med ven-lig Haand ls-ſer de-res Kum-mers Baand; ls-

Loviſe.

Hy-men ſnart med ven-lig Haand ls-ſer huld vor Kum-mers Baand; ls-ſer

Jørgen.

Hy-men ſnart med ven-lig Haand ls-ſer huld vor Kum-mers Baand; ls-ſer

Oberſten.

Hy-men ſnart med ven-lig Haand ls-ſer de-res. Kum-mers Baand; ls-ſer

f fp fp f f fp

-ſer de-res Kum-mers Baand; ls-ſer de-res Kummers Baand.

huld vor Kum-mers Baand; ls-ſer huld vor Kum-mers Baand.

huld vor Kum-mers Baand; ls-ſer huld vor Kum-mers Baand.

-de-res Kum-mers Baand; ls-ſer de-res Kum-mers Baand.

f fp f fp f fp f

Louiſe.

Naar min Fa • der laa • ner Ø • re,

vo • re Bøn • ner huld at

Oberſten.

Naar din Fa • der laa • ner Ø • re,

de • res Bøn • ner huld at

Lyk • ke • li • ge da de var, et for • ee • net, ſa • ligt Par! Lyk • ke • li • ge da de

hø • re, lyk • ke • li • ge da vi var, et for • ee • net, ſa • ligt Par! Lyk • ke • lj • ge da vi var, et for • ee • net, ſa • ligt Par! Lyk • ke • li • ge da vi

Lyk • ke • li • ge da vi var, et for • ee • net, ſa • ligt Par! Lyk • ke • li • ge da vi

hø • re, lyk • ke • li • ge da de var, et for • ee • net, ſa • ligt Par! Lyk • ke • li • ge da de var, et for • ee • net, ſa • ligt Par! Lyk • ke • li • ge da de

var, et for • ee • net, sa • ligt Par! hvil • ket Par! hvil • ket Par! hvil • ket Par! hvil • ket Par! Lyk • ke • li • ge da de

var, et for • ee • net, sa • ligt Par! hvil • ket Par! hvil • ket Par! hvil • ket Par! hvil • ket Par! Lyk • ke • li • ge da vi

var, et for • ee • net, sa • ligt Par! hvil • ket Par! hvil • ket Par! hvil • ket Par! hvil • ket Par! Lyk • ke • li • ge da vi

var, et for • ee • net, sa • ligt Par! hvil • ket Par! hvil • ket Par! hvil • ket Par! hvil • ket Par! Lyk • ke • li • ge da de

sf

var, lyk • ke • li • ge da de var, et for • ee • net, sa • ligt Par! hvil • ket Par! hvil • ket Par! hvil • ket Par!

var, lyk • ke • li • ge da vi var, et for • ee • net, sa • ligt Par! hvil • ket Par! hvil • ket Par! hvil • ket

var, lyk • ke • li • ge da vi var, et for • ee • net, sa • ligt Par! hvil • ket Par! hvil • ket Par! hvil • ket

var, lyk • ke • li • ge da de var, et for • ee • net, sa • ligt Par! hvil • ket Par! hvil • ket Par! hvil • ket Par!

hvil • ket Par! Lyk • ke • li • ge da de var, lyk • ke • li • ge da de var, et for • ee • net, sa • ligt Par! hvil • ket Par! hvil • ket

Par! hvil • ket Par! Lyk • ke • li • ge da vi var, lyk • ke • li • ge da vi var, et for • ee • net, sa • ligt Par! hvil • ket Par! hvil • ket

Par! hvil • ket Par! Lyk • ke • li • ge da vi var, lyk • ke • li • ge da vi var, et for • ee • net, sa • ligt Par! hvil • ket Par! hvil • ket

hvil • ket Par! Lyk • ke • li • ge da de var, lyk • ke • li • ge da de var, et for • ee • net, sa • ligt Par! hvil • ket Par! hvil • ket

sf *sf*

Par! hvil • ket Par! hvil • ket Par! hvil • ket Par! hvil • ket Par! et for • ee • net, sa • ligt Par! et for • ee • net, sa • ligt Par!

Par! hvil • ket Par! hvil • ket Par! hvil • ket Par! hvil • ket Par! et for • ee • net, sa • ligt Par! et for • ee • net, sa • ligt Par!

Par! hvil • ket Par! hvil • ket Par! hvil • ket Par! hvil • ket Par! et for • ee • net, sa • ligt Par! et for • ee • net, sa • ligt Par!

Par! hvil • ket Par! hvil • ket Par! hvil • ket Par! hvil • ket Par! et for • ee • net, sa • ligt Par! et for • ee • net, sa • ligt Par!

sf *sf* *sf*

Scherzando.

Chor.

Al den Glæ-de Li-vet har ſkien-kes dig, du æd-le Par!

Held om dig, du æd-le Par!

Held om dig, du æd-le Par! O hvil-ken him-melſk Sa-lig-hed! o hvil-ken him-melſk

Louiſe.

Jørgen.

O hvil-ken him-melſk Sa-lig-hed! o hvil-ken him-melſk

Sa • lig • hed! o hvil • ken Sa • • lig • hed op • fyl • der en min Barm! o hvil • ken

Sa • lig • hed! o hvil • ken Sa • • lig • hed op • fyl • der en min Barm!

Sa • • lig • hed op • fyl • der en min Barm!

o hvil • ken Sa • lig • hed op • fyl • der en min Barm!

Chor.

Al den Glæ-de Li-vet har Kien-kes dig, du ed-le Par!

Louiſe. *Grazioſo.*

O hvil-ken Glæ-de! El-ſkovs Lon! o Jør-gen

Jørgen.

Held om dig, du ed-le Par! O hvil-ken Glæ-de! El-ſkovs Lon! Lo-vi-ſe

min du er! O ſom den-ne Ti-me ſtion, vor hee-le Frem-tid ſted-ſe vær!

min du er! O ſom den-ne Ti-me ſtion, vor hee-le Frem-tid ſted-ſe vær!

Tempo primo

Chor.

Al den Glæ-de Li-vet har skien-kes dig, du æd-le Par!

Held om dig, du æd-le Par!

Held om dig, du æd-le Par!

Solo.

Poco Allegretto.

p

El - skov mod Maa - let med man - di - ge Fied, van - dreer skiønt Ba - nen med Tor - ne er strød, er skiønt de

El - sken - des Skiøn - ne ei blid, Tro - skab dog skien - ker den sø - de - ste Fryd. Kys - ses, I Fromme! i Kiæ - re - stens

Arm, glem - mer man Modgang og Kum - mer og Harm. Hel - li - ger Hier - ted til Ret - sind og Dyd! Al - drig, nei

Tutti.

al - drig! I sav - ne da Fryd! Hel - li - ger Hier - ted til Ret - sind og Dyd! Al - drig, nei al - drig! I

f

sav • ne da Fryd. Ly • stig, hei ly • stig saa mun • tre, saa fro, le • ve vi Bøn • der mens Ro • ser • ne groe,

kys • se, og dand • se, og drik • ke der • paa; gior • de hver tung • sin • dig Kiøb • sted • mand saa, kun saa, kun saa, kun saa, kun saa.

Dands.

Allegro.

Minore.

Allegretto.

Andante.

sf *sf* *sf* *sf* *sf* *sf*

Poco Allegro.

Allegro.

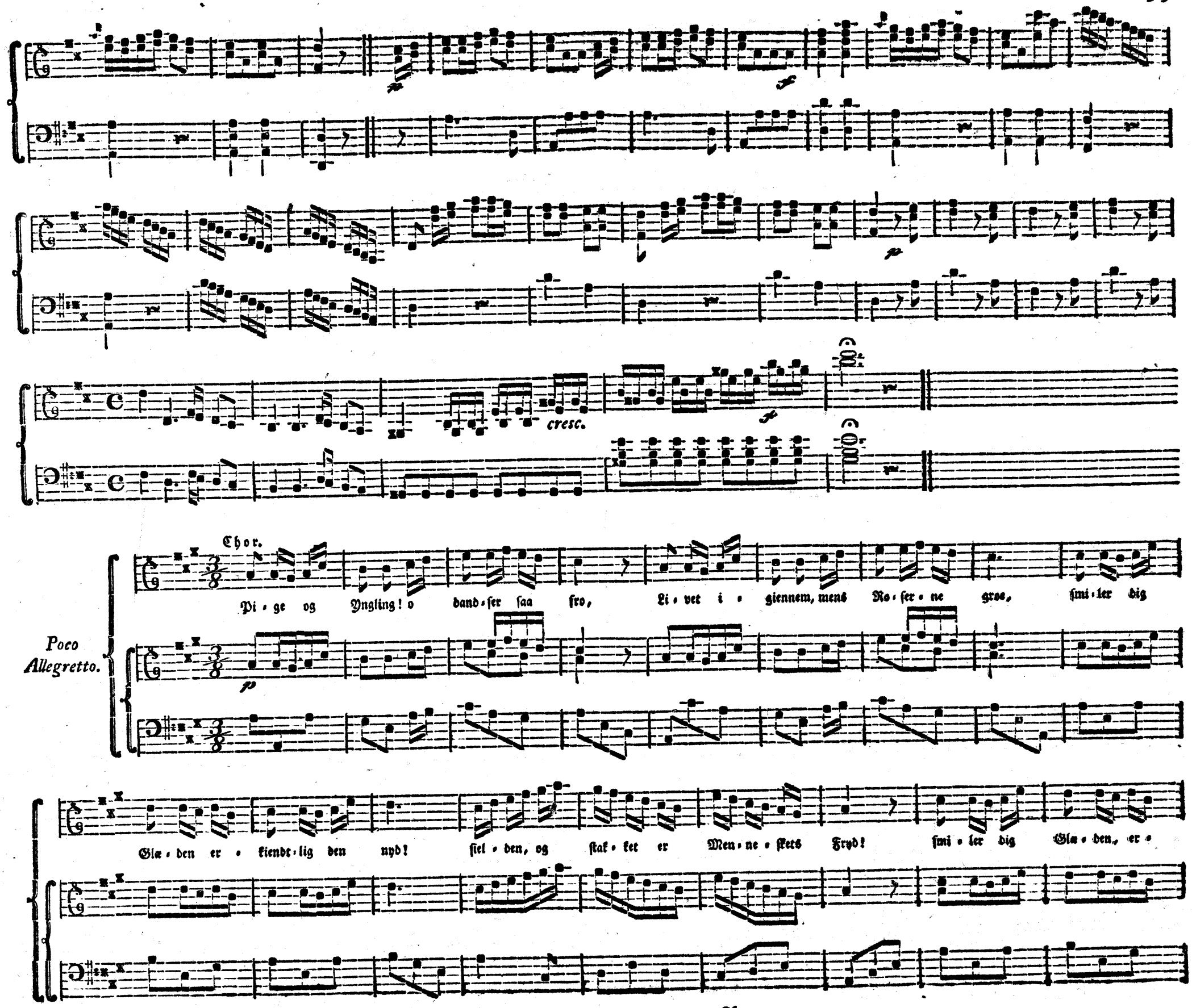
cresc.
Chor.
Poco Allegretto.
Pi - ge og Yngling! o dand - ser saa fro, Li - vet i - giennem, mens Ro - ser - ne groe, smi - ler dig
Glæ - den er - kiendt - lig den nyd! siel - den, og stak - ket er Men - ne - skets Fryd! smi - ler dig Glæ - den, er -

kiendt-lig den nyd! siel-den og stak-ket er Men-ne-skets Fryd! Ly-stig, hei ly-stig! saa mun-tre, saa

fro, se-ve vi Bon-der mens Ro-ser-ne groe, kys-se, og dand-se, og drik-ke der-paa;

gior-de hver tung-sin-dig Kiøb-sted-mand saa, kun saa, kun saa, kun saa, kun saa.

pp

f