

RÉPERTOIRE
DE LA
SOCIÉTÉ DE L'HARMONIE SACRÉE
FONDÉE PAR M.
CHARLES LAMOUREUX

LE MESSIE

ORATORIO EN 3 PARTIES

COMPOSÉ A LONDRES EN 1741 PAR

G. F. HÆNDEL

Paroles françaises

DE

VICTOR WILDER

Exécuté au cirque des Champs-Élysées, le 14 janvier 1875.

PARTITION PIANO ET CHANT

Réduite par W.-T. BEST, édition Novello,

D'APRÈS L'INSTRUMENTATION ORIGINALE COMPLÉTÉE

PAR

W.-A. MOZART

ÉDITION POPULAIRE, NET : 3 FRANCS

ÉDITION DE LUXE, FORMAT CONSERVATOIRE, NET : 7 FRANCS

PARIS

AU MÉNESTREL, 2 bis, rue Vivienne

HEUGEL & C^{ie}

Éditeurs pour tous pays.

MAISON FONDÉE EN 1827
PAR R. W. H. H. H.
HEUGEL & C^{ie}

LE MESSIE

ORATORIO EN 3 PARTIES

SOLI

SOPRANO	M ^{lle} JENNY HOWE.
SOPRANO	M ^{me} BRUNET-LAFLEUR.
SOPRANO	M ^{lle} BALDI.
CONTRALTO	M ^{me} PATEY.
TÉNOR	M. PRUNET.
BASSE	M. LAUWERS.
BASSE	M. AUGUEZ.

REMARQUES

— Le récitatif étant à la musique mesurée ce que la prose est à la poésie, l'auteur a marqué cette différence en réservant les vers pour les morceaux proprement dits. Les récits sont traduits en prose.

— Cette édition étant la reproduction textuelle de l'édition anglaise de NOVELLO, nous avons cru devoir conserver les indications au métronome, relevées par M. W. T. BEST; mais nous ne les donnons qu'à simple titre de renseignement.

S'adresser au MÉNESTREL, 2^{bis}, rue Vivienne, pour les Partitions Piano et Chant, ainsi que pour la musique d'orchestre et les parties chorales du MESSIE, de JUDAS MACHABÉE et de LA FÊTE D'ALEXANDRE.

TABLE

PREMIÈRE PARTIE

			PAGES
Ouverture			n° 1. 1
Introduction et Récit T.	O Juda, sèche enfin tes larmes		n° 2. 4
Air T.	O Judée, la vallée sera comblée		n° 3. 6
Chœur	Et la gloire du Dieu d'Israël		n° 4. 10
Récit et Air } B	{ Car Jehovah, le Dieu vengeur		n° 5. 18
Chœur	{ Mais qui soutiendra l'éclat		n° 6. 20
Récit C	De nos souillures, l'esprit de Dieu		n° 7. 26
Récit et Air C	{ Alors d'une Vierge naîtra		n° 8. 32
Chœur	{ O toi qui viens vers ce peuple fidèle		n° 9. 32
Récit et Air } B	{ Car la nuit nous entourait de ténèbres		n° 10. 41
Chœur	{ Perdus dans la nuit noire et sombre		n° 11. 42
Symphonie pastorale.	Chante, ô Juda, ton divin Maître		n° 12. 46
Récit S.	Or des bergers passaient la nuit aux champs		n° 13. 56
Récit S.	Soudain l'archange		n° 14. 57
Récit S.	Mais l'ange leur dit : Bergers		n° 14 bis 58
Récit S.	Alors s'ouvrit la demeure céleste		n° 15. 58
Chœur	Gloire au Seigneur		n° 16. 59
Air S.	Debout, Juda		n° 17. 60
Récit C.	Il guérira tous ceux qui souffrent		n° 18. 64
Air S. et C.	Il garde ses ongles		n° 19. 70
Chœur	Sa chaîne est légère		n° 20. 74
			n° 21. 74

DEUXIÈME PARTIE

Chœur	Voilà l'agneau béni		n° 22. 80
Air C.	Comblé d'outrages		n° 23. 84
Chœur	Frères, c'est pour nous qu'il donne sa vie		n° 24. 88
Chœur	Il a payé notre dette		n° 25. 92
Chœur	Troupeaux bêlants, agneaux tremblants		n° 26. 96
Récit T	Ils raillaient leur victime		n° 27. 104
Chœur	Si Dieu te protège et t'aime		n° 28. 105
Récit T	{ Sous l'outrage il courbe le front		n° 29. 111
Air T	{ Pleurez, pleurez, ô cœurs fidèles		n° 30. 112
Récit S	{ Car il est mort sur la croix d'infamie		n° 31. 112
Air S	{ Mais Dieu nous rendra notre humble et doux maître		n° 32. 113
Chœur	Portes d'ivoire		n° 33. 115
Récit	Car le Dieu créateur a dit à l'univers		n° 34. 123
Chœur	Ouvrez vos saintes phalanges		n° 35. 123
Air B.	Du haut de la montagne		n° 36. 127
Chœur	Le maître a parlé		n° 37. 132
Air S.	Allez, disciples bien-aimés		n° 38. 136
Chœur	Par tout l'univers		n° 39. 138
Air B.	Peuples ingrats		n° 40. 142
Chœur	Détruisons la foi nouvelle		n° 41. 147
Récit T	{ La jactance des rois		n° 42. 153
Air T	{ Il se dresse, il se lève		n° 43. 153
Chœur	{ Alléluia ! loué soit Dieu		n° 44. 157

TROISIÈME PARTIE

Air S.	J'ai foi, Seigneur, dans ta clémence		n° 45. 167
Chœur	Puisqu'un pécheur nous perd		n° 46. 172
Chœur	Un juste aussi ne peut-il pas		n° 47. 172
Chœur	Nous devons comme Adam		n° 48. 173
Chœur	Mais ainsi que le Christ		n° 49. 174
Récit B	{ Or donc, sachez un mystère		n° 50. 175
Air B	{ D'échos en échos		n° 51. 176
Récit C.	{ Alors s'accompliront ces mots de l'Ecriture		n° 52. 181
Duo C. et T.	{ O mort, qu'as-tu fait de ton pouvoir		n° 53. 182
Chœur	Chantons victoire		n° 54. 184
Air	Si Dieu nous entend		n° 55. 190
Chœur	O divin Sauveur, doux Jésus		n° 56. 195
Chœur	Amen		n° 57. 203

LE MESSIE

N° 1.

OUVERTURE

Grave. (♩ = 50)

tutti.

PIANO.

f la 2^e fois. *p*

All^o Mod^{to} (♩ = 132)

PIANO.

f Viol.

M. G.

PREMIERE PARTIE.

N^o 2.

INTRODUCTION ET Récit.

Larghetto e piano. (♩ = 80)

PIANO.

Viol. *p*

Tenor.

o Ju-da, se - che en - fin - tes larmes!

p *fp*

The tenor vocal line is on a single staff. The piano accompaniment continues with the same texture as the introduction, with dynamic markings *p* and *fp*.

ad lib.

a Tempo.

o Si-on, *a Tempo.* cal - me tes a - lar mes o

p *M. G.*

The tenor vocal line continues with the lyrics. The piano accompaniment includes dynamic markings *p* and *M. G.* (Moderato Grazioso).

Dit ton Dieu, ton Sei - gneur. a Je ne veux

Org. Viol. Org. Viol.

p *p* *p*

Celli. *Bassi.*

This section shows the organ and cello/bass accompaniment. The organ and violin parts are on the upper staff, and the cello and bass parts are on the lower staff. Dynamic markings *p* are used throughout.

pas - que mon peu - ple pé - ris - se. Tes re - mords ont dé - sar - mé ma jus -

The piano accompaniment continues with the same texture, providing a harmonic foundation for the vocal lines.

li - ce, Tes cris d'an - goisse ont ébran - lé mon cœur. Tu ver -

- ras re - nai - tre ta gloire, Le souve - nir de ton er - reur Est ef - fa -

- cé de ma mé - moi - re

E - cou - te, ô pen - ple, é - cou - te le pro - phète: pré - pa - re la voie au Sei -

- gneur, é - lève les val - lons, ra - bais - se les col - li - nes.

Andante. (♩ = 88)

TÉNOR.

PIANO.

The lyrics are:

o ju - dé - e!

La val - lé - e - Se - ra com - blé - e; La plai -

ne sé - lé - ve - ra

Et la mon - ta - - - gue,

Viol. *Org.* *Viol.*

f *p*

Et la mon - ta

Org. *Viol.* *Fl.* *Fl.*

crise.

- gue Vers la cam - pa - gne Se pen - che - ra. Du sable -

f *Viol.* *p* *p* *p* *M.D.* *p*

Bass.

- ri - de Jail - li - ront les ruis - seaux,

Viol. *Viol.* *Fl.* *Bass.* *p*

Et l'on de lim - pi - de Du fleu - ve ra - pi - de S'en - dor - mi -

Viol. *Fl.*

ra

Org. Bass.

- Dans son lit de ro-seaux.

Viol. Fl. *p* *crève.* *f*

Bass. *M.D.* *tr* *p*

La tem-pê-te Sur sa-tê-te - Se-ra mu-et

Org. Viol. Viol. Org. Viol. Org.

Bass. *M.D.* *f* *p* *f* *p* *Bass.*

te

Viol. Fl. *p* *crève.* *f*

La tem-pê-te Sur sa-tê-te - Se-ra mu-et

Fl. Viol. Viol. Fl.

p *f* *p* *M.G.* *Bass.* *p*

Celli. Bass.

te Et les zéphirs Eteindra_dront leurs soupirs,

Viol. cresc. p Bass. tr. p

A_avec un doux mur.mu_re, Pen_chés sur lui, Pen_

Bass. p Fl. Viol. tr.

_chés sur lui, Les pal_miers é_ten_dront Leurs rameaux sur son

Fl. Bass. tr.

front Et leur lar_ge ver_du re. Et

Org. Viol. p Fl. M. G. p cresc. f Bass.

Adagio.

sous ses pas, Sou_dain les fleurs — naî_tront.

Org. p colla voc. f Tempo 1º

Viol. *tr* *tr* *tr* *tr* *tr* *tr* *tr* *tr* *tr* *tr* *tr*
 Fl. *Buss.*
 Bass.

p

f

Buss.

cresc. f

tr

N^o 4.Allegro. ($\text{♩} = 116$)

CHŒUR.

SOPRANO.

CONTRALTO.

TÉNOR.

BASSE.

PIANO.

Et la gloire du Dieu d'Israël.

Buss. *tr*
mf

Et la gloi - re du Dieu d'Is - ra - ël,
 - ël, du Dieu d'Is - ra - ël,
 Et la gloi - re du Dieu d'Is - ra - ël, A - lors se - ra com -
 Et la gloi - re du Dieu d'Is - ra - ël, A -
 A - lors se - ra com - plè - te; Et les
 plè - tes, Et les prin - ces, de - vant son au - tel,
 - lors se - ra com - plè - te; se - ra com - plè - tes;
 prin - ces, de - vant son au - tel, cour -
 ront cour - ber, cour - ber la tête -
 I - ront cour - ber la tête;
 Clar.

f *Org. mf*

- ber la tête, Et les peuples vien dront a do rer, a do -
 - te; Et les peuples vien dront a do rer, a do -
 Et les peuples vien dront a do rer, a do -
 Et les peuples vien dront a do rer, a do -
 - rer l'E - ter - nel!
 - rer l'E - ter - nel!
 - rer l'E - ter - nel!
 - rer l'E - ter - nel!
 Sa puis san ce se ra dé voi lé e,
 Et sa for ce se ra ré vé -

Viol.
f
mf *f* *mf*

Sa puis - san - ce se - ra dé - voi - lé - -
 Sa puis - san - ce se - ra dé - voi - lé - -
 - lé - e. 0 Si - on, 0 Si - on, re - tiens ce -
 0 Si - on, 0 Si - on, re - tiens ce -

Viol.

- e; C'est ton Dieu, C'est ton Dieu qui
 - e; Et sa for - ce se - ra ré - vé -
 - ci; Et sa for - ce se - ra ré - vé -
 - ci; Et sa for - ce se - ra ré - vé -

par - le ain - si.
 - lé - - e, Sa puis - san - ce, Sa puis - san - ce se - ra dé - voi -
 - lé - - e, Sa puis - san - ce se - ra dé - voi - lé - -
 - lé - - e.

Et sa for- ce se- ra ré- vé- lé- e.

le- e Et sa for- ce se- ra ré- vé- lé- e.

- e 0 Si- on, 0 Si- on, re- tiens ce- ci:

0 Si- on, 0 Si- on, re- tiens ce- ci:

Et la gloi- re du Dieu d'Is- ra- ël.

Et la gloi- re du Dieu d'Is- ra- ël. Sa puis-

Et la gloi- re du Dieu d'Is- ra- ël, Sa puis-

Et la gloi- re du Dieu d'Is- ra- ël,

Sa puis- san- ce se- ra dé- voi- lé- e, 0 Si- on, 0 Si-

- san- ce se- ra dé- voi- lé- e, Et la gloi- re du

- san- ce, Sa for- ce se- ra dé- voi- lé- e,

Sa puis- san- ce se- ra dé- voi- lé- e,

- on, re - tiens ce - ci:
 Dieu d'Is - ra - ël se - ra com - plè - te. Sa puis -
 Sa puis - san - ce
 Sa puis - san - ce
 C'est ton Dieu, C'est ton Dieu qui par - le ain -
 - saur - ce se - ra dé - voi - lé - e, C'est ton Dieu,
 se - ra dé - voi - lé - e; Et la gloi - re du Dieu d'Is - ra - ël A -
 se - ra dé - voi - lé - e, Et la
 - si, qui par - le ain - si:
 C'est ton Dieu qui par - le ain - si; Sa puis - san - ce
 - lors se - ra com - plè - te; Sa puis -
 gloi - re du Dieu d'Is - ra - ël Se - ra com - plè - te. *mf*

Et la gloi_re, la gloi_re du Dieu d'Is-ra -
 se - ra dé - voi - lé - e,
 - san - ce se - ra dé - voi - lé - e,
 Sa puis - san - ce se - ra dé - voi - lé - e,

- èl A - lors se - ra com - plè - te,
 Et les peu - ples, de - vant son au - tel, Vien - dront cour - ber, cour -
 Et les peu - ples, de - vant son au - tel,
 Et les peu - ples, de - vant son au - tel, Vien - dront cour -

Sa puis - san - ce, se - ra, - se
 - ber la tê - te. Sa puis - san - ce se - ra, - se
 A - lors se - ra com - plè - te; Sa for - ce, sa for - ce se -
 - ber, cour - ber la tê - te. 0 Si - on, 0 Si -

Org.

- ra dé - voi - lé - - es, O Si - on, O Si - on, re -
 - ra dé - voi - lé - - es C'est ton Dieu, c'est ton Dieu
 - ra dé - voi - lé - - es O Si - on, O Si - on, re -
 - on, re - tiens ce - ci: c'est ton Dieu, c'est ton Dieu

- tiens — ce - ci: C'est ton Dieu, C'est ton
 qui par - le ain si, C'est ton Dieu, C'est ton
 - tiens — ce - - ci: C'est ton Dieu, C'est ton Dieu — qui
 qui par - le ain - si, C'est ton Dieu, C'est ton Dieu — qui

Dieu Adagio, qui par - - le ain - si!
 Dieu Adagio, qui par - - le ain - si!
 par - - le ain - si, Adagio, qui par - - le ain - si!
 par - - le ain - si, qui par - - le ain - si!

Allegro Maestoso. (♩ = 72)

BASSE.

PIANO.

Viol.

Car JÉ-ho-vah, le Dieu ven-gueur.

du souf-fle de sa voix, é-bran-le-ra

la terre et les mers, les cieux et l'a-bî-me.

il bri-se-ra, il bri-se-ra,

d'un si-gne de sa main, d'un seul re-

-gard, les rois su - per - bes, les peuples re - bel - les et nous ren -

-dra notre an -

Récit.
-ti - que splendeur. A - lors, le sau - veur pro - mis par la voix des pro -

-phètes, le Mes - sie at - ten - du par nous, naîtra dans Is - ra - ël;

et le Dieu de Ju - da des - cen - dra dans son tem - ple.

N^o 6.

AIR.

Larghetto. (♩ = 84)

PIANO.

Fl. Viol.

BASSE.

Mais qui soutien_dra l'é-clat de sa gloi-re, Lors-

Org. *Fl. Viol.*

p *f* *p*

Bassi.

- qu'il lè-ve-ra son scep-tre d'i-voire Vers — les cieux?

Viol. *Fl.*

p *f*

quel front té-mé-raire, Bra-vant le ton-nerre, o-se-

Viol. *Viol.*

p *f* *p*

Fl. Et quel mor-

p Viol.

ra vers son Dieu le ver- les yeux?

Fl. Org. *p*

B. *f* Bassi *p*

tel au-ra l'au-da-ce de re- gar-

Fl. *p*

der le ju- - - ge en fa-

Prestissimo (♩=144)

ce? oui, le ju-ge en fa- - ce?

p *culla voce.* Prestissimo

Fl. Car son re-gard Lan- ce

f *p*

- ra — la flamme, Car son re-gard Lance-ra

Cres. *f* *p*

la flamme; Com-me la la-me d'un poi-

f *p* *Viol.*

-gnard, Son œil transper-ce - ra

f *p* *f* *p* *tr*

f *p* *f* *p* *f* *p* *f* *p* *tr*

no-tre â-me, Son œil transper-ce - ra no-

f *p* *mf*

tre à me, Son oeil transperce

Viol. Fl. Viol. Fl. Viol. Fl.

p f p f p f

Bons p cultu vore.

Larghetto.

ra notre à me. Mais qui soutien dra Lé clat de sa

p Org.

p Basso.

gloire,

Fl. Viol.

f

A - lors que

vers les cieux, Il lé - xe - ra Son scerp-tre,

f

Son scerp - tre d'i - voi - rez

Viol.

p

p

Prestissimo.

Car son re -

-gard Lance - ra - la flam - me, Lan - ce - ra - la

Fl. *f* *p* *f* *p*

flam - me, Et com - me la la - - me D'un poi -

fp *fp* *fp* *fp*

- guard, Son œil trans - per - ce - ra no -

fp *p* *cresc.* *f* *p*

- tre à me, car son re - gard Lance - ra - la

Fl. *f* *Viol.* *p* *cresc.*

flam - me, Son œil trans - per - ce - ra - no -

Fl. *p*

-tre à me, Et com-me un é-clair comme un é-clair Pé-né-tre -

Viol.

crusc. *f* *p*

-ra

f *p* *f* *p*

Adagio ad-lib.

pé-né-tre-ra dans

colla voce. *p^f*

f *p* *crusc.* *f* *Bas.* *p*

no-tre chair

a Tempo. *Fl.*

p *f*

p

Allegro. (♩ = 76)

SOPRANO. De nos souil - lu - res, L'esprit de Dieu rendra

CONTRALTO.

TÉNOR.

BASSE.

PIANO. *Org.* *p* *mf* *Bassi.* *Viol. p* *Org.*

nos à - mes pu - res.

De nos souil - lu - res L'es -

Viol. *Org.* *Viol.* *p*

De nos souil -

- prit de Dieu ren dra, ren dra nos

Org. *p*

- res, nos à - mes pu - res, Et l'ho - lo - caus - te of -
 nos à - mes pu - res, Et l'ho - lo - caus - te of -
 - dra, rendra nos à - mes pu - res, Et l'ho - lo - caus - te of -

- fert par Is - ra - ël Se - ra plus a - gré - a - ble au cœur de l'E - ter -
 - fert par Is - ra - ël Se - ra plus a - gré - a - ble au cœur de l'E - ter -
 - fert par Is - ra - ël Se - ra plus a - gré - a - ble au cœur de l'E - ter -

- nel. De nos souil - lu - res,
 - nel. De nos souil - lu - res,
 - nel. De nos souil - lu - res,
 - nel. De nos souil - lu - res, Esprit de Dieu ren - dra

Hautb. Viol. Hautb. Bus.

mf Bus.

Lesprit de Dieu ren - dra

De nos souil - lu - res,

De nos souil - lu - res,

nos âmes pu - res,

Viol. *Hautb.*

nos âmes pu - res. De nos souil -

De nos souil - lu - res, De nos souil -

De nos souil - lu - res, De nos souil -

De nos souil - lu - res, De nos souil -

- lu - res, Lesprit de Dieu ren - dra, ren - dra nos â - mes

- lu - res,

- lu - res, Lesprit de Dieu ren - dra nos â - mes

- lu - res, Lesprit de Dieu ren - dra, ren - dra nos â - mes, nos â - mes

pu - res. De nos souil - lu - res,
 De nos souil - lu - res, De nos souil - lu - res,
 pu - res. De nos souil - lu - res, L'esprit de Dieu ren -
 pu - res. De nos souil - lu - res, L'es -

Bassoos. *Hautb.* *Viol.* *Hautb.*
Bus.

L'es - prit de Dieu rendra,
 nos â - mes pu - res.
 - dra nos â - mes
 - prit de Dieu, l'esprit de Dieu ren - dra nos â - mes pu - res, *Viol.* nos

Viol. nos

L'es -
 L'esprit de Dieu,
 pu - res, L'esprit de Dieu,
 â - mes pu - res.

Viol.

- prit de Dieu ren_dra nos à
 - l'Esprit de Dieu ren_dra, ren_dra nos
 L'es-prit de Dieu rendra nos
 L'es-prit de Dieu rendra, rendra nos

- mes pu-res; Et l'ho-lo-caus-te of-fert par Is-ra-ël Se-
 à-mes pu-res, Et l'ho-lo-caus-te of-fert par Is-ra-ël Se-
 à-mes pu-res, Et l'ho-lo-caus-te of-fert par Is-ra-ël Se-
 à-mes pu-res, Et l'ho-lo-caus-te of-fert par Is-ra-ël Se-

- ra plus a-gré-able au cœur de l'E-ter-nel!
 - ra plus a-gré-a-ble au cœur de l'E-ter-nel!
 - ra plus a-gré-a-ble au cœur de l'E-ter-nel!
 - ra plus a-gré-a-ble au cœur de l'E-ter-nel!

N° 8.

RECIT.

CONTRALTO.

PIANO.

Org. *p*

A-lors naî-tra d'u-ne Vier-ge, l'en-fant pro-mis,
il re-çe- vra le nom d'Em-ma-nu-el: fils de Dieu!

N° 9.

AIR ET CHŒUR.

Andante (♩ = 54)

CONTRALTO.

PIANO.

f *p* *f*

Clar. Viol. Viol. Bas.

Fl. *p* *f* *p*

O toi qui viens vers ce

pen-ple fi-dè-le, Ap-por-ter la bon-ne nour-

Fl. *p*

-vel - - les Du haut des tours, Do-mi-

Viol. *f* *p*

-nant la campa-gne, De la crê-te de la mon-ta-

tr. *Viol.* *f* *p*

-gne Pro-ela-me la-pro-

Fl. *f* *Bass.*

-ela-me la-partout aux

Fl. *Viol.* *Bass.*

a_ len - tours.

f

He_ rant di_ vin, que la paix ac_ com_ pa - gne.

p *Cl.* *Viol.*

M.D. *Bass.* *f*

E - le - ve au loin la voix Et re -

p *Fl.* *Viol.* *Bass.* *Bass.*

- dis mil - le fois. *Viol.* Re - dis au pa - ys de Ju - de - e,

f *Fl.* *Viol.*

Re - dis à la terre en - i - vré - e: Voi - ci - ton

Fl. *Viol.* *f* *Fl.* *p*

Dieu, le Roi des Bois! Re-dis à la terre en i-

Buss.

p

-vre e: Voi-ci ton Dieu, le Roi des

Buss. *Viol.*

f *p*

Rois, le Roi des Bois!

Fl. *Buss.* *Viol.*

f

Voi-

p *f* *p*

-ci le jour de par-don et de trê-ve, Le

Cl. *h* *p*

Ciel a pi-tié de tes cris; L'an-

Fl.
p *f* *p*

-ro-re se lève, Ju-da, ta souf-fran-ce s'a-chè-ve,

Viol. *p* *f*

Oui, l'au-to-re se

Viol. *p*

lève. Les temps sont ac-com-plis

Viol. *f*

Voici le jour, voici le jour, le jour de pardon et de

Fl.

trê - ve, Les temps sont ac - com - plis l'an - ro - re se

lè - ves Ja - da, ta souf - fran - ce s'a - ché

- ve, Le jour per - ce l'om - bre des nuits!

Bass. p colla voce. allacen.

Vo - ci le jour de par - don et de trê - ve, Les temps — en - fin sont

CHŒUR.

Vo - ci le jour de par -

Vo - ci le jour de par - don et de trê - ve, Les

ac - - complis, Voi - ci le jour de par - don et de trê - ve, L'au -
 Voi - ci le jour de par - don et de trê - ve, de trê - ve
 - don et de trê - ve, Voi - ci le jour de par -
 temps sont en fu ac - complis,

- ro - re se lève, L'au - rore se - lève. Si - on, ta souffrance s'a -
 L'au - rore se lève, Si - on, ta souffrance s'a -
 - don et de trê - ve, L'au - rore se - lève. Si - on, ta souffrance s'a -
 L'au - rore se lève, Si - on, ta souffrance s'a -

- ché - ve; Voi - ci ton Dieu, L'au - rore, L'au - ro - re se lève, l'au -
 - ché - ve; Voi - ci ton Dieu, L'au - rore, L'au - ro - re se
 - ché - ve; Voi - ci ton Dieu, L'au - rore, L'au - ro - re se lève, l'au -
 - ché - ve; Voi - ci ton Dieu, L'au - rore, L'au - ro - re se lève, l'au -

- ro - re se le - ve, se - lè - - ve, Voi - ci le jour de par -
 lè - ve - se le - ve, se - lè - - ve, Voi - ci le jour de par -
 - ro - re se le - ve, se - lè - - ve, Voi - ci le jour de par -
 - ro - re se le - ve, se - lè - - ve, Voi - ci le jour de par -

- don et de trêve: Si - on, ta souffran - ce sa - ché - - ve, L'aurore se
 - don et de trêve; Si - on, ta souffran - ce sa - ché - - ve, L'aurore se
 - don et de trêve: Si - on, ta souffran - ce sa - ché - - ve, L'aurore se
 - don et de trêve: Si - on, ta souffran - ce sa - ché - - ve, L'aurore se

le - ve, Le jour - per - ce l'om - bre des nuits!
 le - ve, Le jour - per - ce l'om - bre des nuits! si
 le - ve, Le jour - per - ce l'om - bre des nuits!
 le - ve, Le jour - per - ce l'om - bre des nuits!

Les temps sont ac - com - plis, — Les temps sont ac - com -
 - on, la souf - fran - ce s'a - ché - - - - - ve, Les temps sont ac - com -
 Les temps sont ac - com - plis, — Les temps sont ac - com -
 Les temps sont ac - com - plis, — Les temps sont ac - com -

- plis.
 - plis.
 - plis.
 - plis.

f *tr*

Ft *p*

And^{te} larghetto. (♩ = 69)

PIANO.

Viol.

BASSE.

Car la nuit nous en-tou-rail de té-né-bres

et ca-chait leur che-min aux mor-tels ef-fa-rés.

Mais l'éclair sil-lon-na l'es-

-pa-ce, une é-toi-le bril-la dans

l'om-bre, que é-toi - - le bril-la dans l'om-bre

les na-tions bé-ni-ront sa luèur et les rois ont sui-vi sa cé-este splendeur.

Adagio.

f p *colla voce.* *p*

N^o 41. *Larghetto.* (♩ = 76) AIR.

BASSE.

A single staff in bass clef, showing the bass line for the first system.

PIANO.

Viol. *p* *cresc.*

The piano accompaniment for the first system, showing the violin part with dynamics *p* and *cresc.*

Clar. *Viol.* *f* *pp* *p*

Per-dus dans la nuit noire et som-bre, Per-dus dans la nuit noire et

The second system includes parts for Clarinet and Violin. The lyrics are: "Per-dus dans la nuit noire et som-bre, Per-dus dans la nuit noire et". Dynamics include *f*, *pp*, and *p*.

som-bre, Les peuples, Les peuples er-rant dans l'ombre ont

f *p* *Viol.* *Bassi.*

The third system includes parts for Violin and Bass. The lyrics are: "som-bre, Les peuples, Les peuples er-rant dans l'ombre ont". Dynamics include *f* and *p*. The parts are labeled *Viol.* and *Bassi.*

vu briller soudain la flamme du soleil! *Fl.* ont vu briller sou-

cresc. *f* *dim. p* *Viol.*

-dain la flamme, la flamme du soleil!

Viol. *f* *B^{uss}*

Per-dus dans la nuit noire et sombre, Per-dus dans la

Fl. *Clar.* *f* *B^{uss}* *Clar.*

nuit noire et som bre Les peu-ples, les peu-ples er-

B^{uss} *Fl.* *Clar.*

-rant dans l'om-bre ont

B^{uss} *Fl.* *Viol.*

vu brûler soudain — la flam — me, la flamme du soleil!

Viol. *f* *B^m*

Clav. *Viol.* *Et*

B^m *p*

ceux qu'en ve-loppait dans ses re-plis fu-nè-bres, Le voi-le

Clav. *Fl.* *Cl.*

B^m *B^m*

du dernier sommeils.

Fl. *Viol.* *Fl.* *Et*

Cl. *B^m*

ceux qu'en ve-loppait dans ses re-plis fu-nè-bres Le voi-le du der-

B^m *Fl.* *B^m* *Fl.*

Cl. *Cl.*

-nier sommeil, ont vu le jour percer les té-
Viol.

-né - bres; *Viol.* Et ceux qu'enveloppaient dans ses replis fu - né - bres. Le
Clar. *Buss* *p* *pCl.* *Buss* *Clar.*

soi - le du der-nier sommeil, ont vu le jour per-
Fl. *Viol.* *Fl.* *Viol.* *Cl.*
Buss *f* *f* *p* *Buss*

-cer les té-ne - bres. ont vu le jour percer les té - né - bres
Fl. *Buss* *Cl.* *Fl.* *f*
Buss *rall.* *p* *f*

N^o 12.

Andante Allegro. (♩ = 84)

SOPRANO.

CONTRALTO.

TÉNOR.

BASSE.

PIANO.

And^{te} Allegro. (♩ = 84)

Viol.

f

SOPRANO.

Chante, ô Ju - da, ton di - vin maître, Ton sau - seur qui vient de naî - tre! Ton sau -

 - seur qui vient de naître; Chante, ô Ju - da, ton di - vin maî -
 Chante, ô Ju - da, ton di - vin maître, Ton sau -

veur qui vient de naître, Ton sauveur, qui vient de

Viol.

Chante ô Ju da, ton divin maître, Ton sauveur qui vient de

Viol. Chante ô Ju da, ton divin maî *Viol.*

naître, Ton sauveur qui vient de naître! ton sauveur qui vient de

tre, Ton sauveur qui vient de naître!

Chan_te, chante à plei_ne
 naî_tre.
 Chan_te, chante à plei_ne voix Ton Dieu fait hom
 me, Ton Dieu fait homme, Car c'est
 Chante, chante à plei_ne voix Ton Dieu fait homme, Car c'est
 me, Car c'est
 Chan_te, chante à plei_ne voix Ton Dieu fait homme, Car c'est
crusc.
 lui qui se nomme: Saint des Saints, Roi des Rois;
 lui qui se nomme: Saint des Saints, Roi des Rois;
 lui qui se nomme: Saint des Saints, Roi des Rois;
 lui qui se nomme: Saint des Saints, Roi des Rois;
f
Viol.

Il vient porter au peuple d'Israël La paix du ciel.

Il vient porter au peuple d'Israël La paix. Ah chante, ô Ju -

Il vient porter au peuple d'Israël La paix du ciel.

Il vient porter au peuple d'Israël La paix du ciel.

Org.

da ton divin maître,

Ton sau - veur qui vient de

Chante, ô Ju - da ton divin maî -

Viol.

Ton sauveur qui vient de maître,

maître;

Chant chante à pleine voix ton Dieu fait hom -

tre;

Org.

Ton sauveur qui vient de maître;

Car c'est lui
me, Car c'est
Car c'est lui
Chante, chante à pleine voix ton Dieu fait hom - me, Car c'est

qui se nom - me: Saint des saints,
lui qui se nom - me: Saint des saints,
qui se nom - me: Saint des saints,
lui qui se nom - me: Saint des saints,

Roi des Rois. Il vient por - ter au peu - ple d'Isra - ël La
Roi des Rois. Il vient por - ter au peu - ple d'Isra - ël La
Roi des Rois. Il vient por - ter au peu - ple d'Isra - ël La
Roi des Rois. Il vient por - ter au peu - ple d'Isra - ël La

mf *resc:* *f*

paix du ciel! Chan-te, ô Ju-da, ton di-vin maître.

paix du ciel!

paix. Ah chante, ô Ju-da, ton di-vin maître.

paix du ciel! Chan-te, ô Ju-

Org. *p*

Chante, ô Ju-da, ton di-vin maî-

- da, ton di-vin maître, Ton sau-veur qui vient de

Ton sau-veur qui vient de naître,

tre,

Ton sau-veur qui vient de naître, chante, chante à pleine

naître.

Org.

Chante, chante à pleine voix Ton Dieu fait hom -

me, -

voix ton Dieu fait hom - - me.

mf

me, - Car c'est lui qui se nomme

Chante, chante à pleine voix Ton Dieu fait homme, Car c'est lui qui se nomme

Car c'est lui qui se nomme

Chante, chante à pleine voix Ton Dieu fait homme, Car c'est lui qui se nomme

erese

ff

Saint des saints, Roi des Rois. Il vient porter au

Saint des saints, Roi des Rois. Il vient porter au

Saint des saints, Roi des Rois. Il vient porter au

Saint des saints. Roi des Rois. Il vient porter au

chan-te à plei-ne voix, à plei-ne voix Ton Dieu fait hom - - -

Chan-te, chan-te à plei-ne voix Ton Dieu fait hom-me.

Chan-te,

von Chan-te,

me. Chan-te, chante à plei-ne voix Ton Dieu fait hom-me; Car c'est

Chan-te, chante à plei-ne voix Ton Dieu fait hom-me; Car c'est

chante à plei-ne voix, à plei-ne voix Ton Dieu fait hom-me; Car c'est

chante à plei-ne voix, à plei-ne voix Ton Dieu fait hom-me; Car c'est

lui qui se nomme: Saint des saints, Roi des Rois.

lui qui se nomme: Saint des saints, Roi des Rois.

lui qui se nomme: Saint des saints, Roi des Rois.

lui qui se nomme: Saint des saints, Roi des Rois.

Il vient porter au peu-ple d'I-sra_ël La paix du ciel, Au

Il vient porter au peu-ple d'I-sra_ël La paix du ciel, Au

Il vient porter au peu-ple d'I-sra_ël La paix du ciel, Au

Il vient porter au peu-ple d'I-sra_ël La paix du ciel, Au

peu-ple d'I-sra_ël, La paix du ciel!

peu-ple d'I-sra_ël, La paix du ciel!

peu-ple d'I-sra_ël, La paix du ciel!

peu-ple d'I-sra_ël, La paix du ciel!

Tromp:

N° 13.

SYMPHONIE PASTORALE

Larghetto (♩ = 116)

PIANO.

Viol.
 12/8
p
Cl.

2 Ped.

Bassi.

BASSI

BASSI

First system of piano accompaniment. The right hand features complex chordal textures with many accidentals and slurs. The left hand has a more rhythmic accompaniment with some arpeggiated figures. Dynamics include *tr* (trills), *dim:* (diminuendo), and *pp* (pianissimo).

Second system of piano accompaniment. Similar to the first system, it features dense chordal textures and arpeggiated patterns. Dynamics include *tr* and *pp*.

Third system of piano accompaniment. The texture continues with complex chords and arpeggios. Dynamics include *tr* and *pp*.

Fourth system of piano accompaniment. The texture remains complex and dense. Dynamics include *tr* and *pp*.

N° 14.

RÉCIT.

SOPRANO.

Or, des bergers pas-saient la nuit aux champs Et veil-

PIANO.

pp

- laient sur leurs trou-peaux en-dor-mis.

Andante (♩=69)

SOPRANO.  Sou - dain l'ar - chan - ge du Sei -

PIANO.  *van* *p* *velle*

 - gneur leur ap - pa - rut. Et l'é - clat de son re -

 - gard frappa leur cœur d'u - ne terreur mor - tel - le.

 *p*

N° 15.

RÉCIT.

SOPRANO.  Mais l'archange leur dit: Bergers c'est Dieu qui m'envoie. Je viens appor -

PIANO.  *Org.* *p*

 - ter à vos cœurs l'espé - rance et la joie. Re - le - vez vous, al - lez en

 *p*

paix, le Sauveur an - non - cé, Le maître, le Mes - sie est né!

N° 16.

RÉCIT

And^{te} con moto. (♩ = 69)

SOPRANO.

PIANO.

A - lors s'ouvrit la de - me - re ee -

- les - te, l'a - zur s'emplit d'ar - chan - ges in - nom - bra - bles

qui chan - taient en chœur.

Allegro (♩ = 84)

SOPRANO.

ALTO.

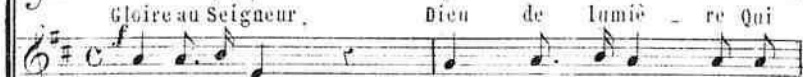

TENOR.

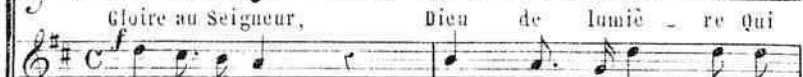

BASSE.

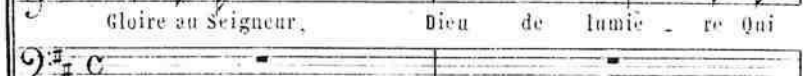

PIANO.

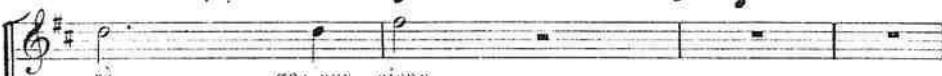

re - gne aux cieux,

re - gne aux cieux,

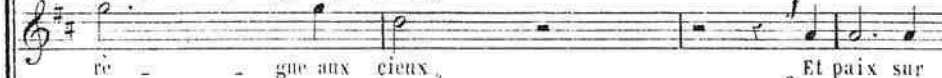

re - gne aux cieux,

Et paix sur

Et paix sur

Ped.

Gloire au Seigneur,

Gloire au Seigneur,

ter - re!

Gloire au Seigneur,

ter - re!

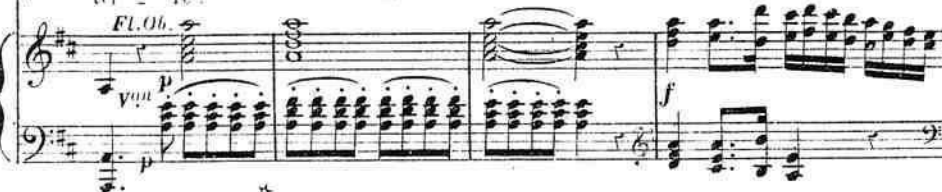

FL. Ob.

p

p

p

p

p

p

*

Gloire au Seigneur, Dieu de lumière Qui règne aux cieux.

Gloire au Seigneur, Dieu de lumière Qui règne aux cieux.

Gloire au Seigneur, Dieu de lumière Qui règne aux cieux.

Et paix sur terre Aux cœurs

Et paix sur terre Aux cœurs pi-

Tramp *f* *Fl. Ob. p* *vous* *f* *Ped.*

Aux cœurs, aux cœurs pi-eux

Aux cœurs, aux cœurs pi-eux, Aux cœurs pi-

pi-eux, aux cœurs pi-eux !

- eux ! Aux cœurs

Et paix aux cœurs et paix sur terre aux
 eux, Aux cœurs pi-eux ! Et paix aux cœurs pi-eux et
 pi-eux, Aux cœurs pi-eux ! Et paix aux cœurs pi-eux et

Et paix aux cœurs pi-eux, paix aux

cœurs pi-eux, paix aux cœurs, aux cœurs pi-eux !
 paix aux cœurs pi-eux, aux cœurs pi-eux !
 paix aux cœurs et paix aux cœurs pi-eux !
 cœurs, aux cœurs pi-eux aux cœurs pi-eux !

von Ob.
mf
velle bon

dim: *p* *dim:* *pp*

Allegro (♩ = 96)

SOPRANO.

PIANO.

Viol.

f

Bassi.

Debout, Ju-da, voici ton jour de gloire! Enton -

Viol. Org.

p

p

Org.

- ne un hymne de vic-toi-re!

Viol.

f

Et sème à pleines mains des fleurs Et se -

Org.

p

Org.

p

me des fleurs sur

Viol.

les che - mins. *Tres-
Org.*

Org. *f* *p*

- sail - le d'al - légres - se, Tressail - le d'al - légres - se; Ton Dieu, Ton

Viol. *Org.* *Viol.*

Dieu tient sa prome - se; Voi - là ton roi qui s'a -

h. *f* *f* *Viol.* *p*

- vance vers toi, Voi - là ton roi qui s'a -

f *Org.* *p*

van - ce vers toi qui s'a - van - ce vers toi.

Viol.

C'est lui qui

Viol.

vient sau - ver le mon - de; C'est lui qui

Viol.

vient l'appor - ter ton par - don, qui vient l'ap - por - ter ton par - don,

oui, C'est lui qui vient sauver le monde, Il s'est char-

Org. *Viol.*

- ge dans sa bonté pro-fon-de Du lourd far-deau de tes pé-chés,

ô Si-on! Et de tes fau-tes il vient pay-er la ran-

Viol.

-çon. De-bout, Ju-da, Voi-ci le jour de

gloi-re, En-ton-

sar les che - - mins.

Viol.

f

Tressail - le d'al - lé - gres - se, Tressail - le d'al - lé - gres - se, Ton Dieu,

p

cresc.

Ton Dieu tient sa pro - mes - se, Voi - là ton roi Qui s'a - van - ce vers

toi, Voi - là ton roi qui s'a - van - ce vers toi!

p Org.

f Viol.

tr

tr

tr

CONTRALTO.  Il gué - ri - ra tous ceux qui souf - frent,

PIANO.  *Org. p*

 con - so - le - ra tous ceux qui pleu - rent; l'a - veu - gle ver - ra la lu -

 - miè - re, et les morts sor - ti - rent du tom - beau.

N° 20.

AIR.

Larghetto. (♩ = 116)

CONTRALTO. 

PIANO.  *Viol. con sordini.*
p cresc f diml p

 Il gar - de ses ou - ail - les. Ain -

si qu'un bon pasteur, E_car_te les broussail_les, E_car_te les broussail_les des

pas de son ser_v_i_teur. A l'om_bre,sous les sau_les Il

mè_ne ses troupeaux Et prend sur ses é_pau_les, Et prend sur ses é_pau_les Les

The third system continues the vocal line with 'mè_ne ses troupeaux Et prend sur ses é_pau_les, Et prend sur ses é_pau_les Les'. The piano accompaniment maintains the same rhythmic pattern.

pauvres pe_tits agneaux. Il trem_ble que la lou_ve N'em_

por_te ses brebis, Si l'u_ne d'el_les man_que, Il cher_che joursetnuits, — il

The fifth system concludes the vocal line with 'por_te ses brebis, Si l'u_ne d'el_les man_que, Il cher_che joursetnuits, — il'. The piano accompaniment continues with the same rhythmic pattern.

cher, che jour set nuits, Et lors, qu'il la retrou-ve Il la ra-mène à ses pe-tits.

SOPRANO.

0 toi, pauvre â-me fol-le, Qu'é-

-ga-re l'im-posteur, Re- viens à qui conso-le, Re- viens à qui conso-le, — Re-

- viens au bon pasteur! 0 pauvre cœur en poi-ne qui

cherche, hé-las, l'ou-bli. Re- jette au loin ta chaî-ne, Re- jette au loin ta chaî-ne, Re-

viens, Reviens à lui! Sa voix a tant de charmes, Sa

crusc. *dim.* *p*

loi tant d'attraits; Il va ta_rir vos lar_mes, Il vous ren_dra la paix. Sa

voix a tant de char_mes, Oui, tant de char_més Et tant d'at_traits.

p *crusc.*

Sa voix a tant de char_mes, Sa loi tant d'attraits; Il

f *dim.* *p*

va ta_rir vos lar_mes, Il vous ren_dra la paix Sa voix a tant de charmes. Oui

p

tant — de charmes Et tant — d'at — traits.

dim.

crusc. *f*

p *crusc.* *f*

N° 21.

Allegro. (♩ = 80) CHŒUR.

SOPRANO.

Sa chaîne est lé — ge —

CONTRALTO.

TÉNOR.

BASSE.

PIANO.

Org. *p* *Clar.*

— re. Sa chaîne est lé — ge — re. Son joug, Son joug n'est pas lourd.

mf

Sa chaîne est lé —

Cl. *Cr.*

Sa chaîne est lé - gé - re, Sa
 - gé - re, Sa chaîne est lé - gé - re, Son joug n'est pas
 Sa chaîne est lé -
Bus *Cl.* *Viol.*
 chaîne est lé - gé - re. Son joug n'est pas lourd,
 lourd. Sa chaîne est lé - gé - re, Son joug n'est pas lourd, son
 - gé - re, Son joug. Son joug n'est pas lourd,
 Son joug, — Son
 Son
 joug, Son joug n'est pas lourd,
 Son joug, Son joug, — n'est pas lourd,
Viol. *p* *Cl.* *Viol.*

joug n'est pas lourd. Sa chaîne est lé - ge - re. Sa chaîne est lé -
 joug n'est pas lourd. Sa chaîne est lé -
 son joug. Sa chaîne est lé - ge - re. re.
 re, Son joug n'est pas lourd. Sa
 - ge - re, Son joug, Son joug n'est pas lourd. Sa chaîne est lé - ge -
 Sa chaîne est lé - ge - re. re.
 chaîne est lé - ge - re, Son joug n'est pas lourd. Sa chaîne est lé -
 - re, Sa chaîne est lé - ge - re, Son joug, Son joug n'est pas lourd.
 Sa chaîne est lé - ge - re, Sa

Sa
 Sa chaîne est lé -
 chaîne est lé - gè - re.
 Sa chaîne est lé - gè - re. Son joug n'est pas
 - gè - re, Son joug, Son joug n'est pas lourd, Son joug n'est pas
 Sa chaîne est lé - gè - re Son
 Sa chaîne est lé - gè - re, Sa chaîne est lé -
 lourd, Sa chaîne est lé - gè - re, Sa
 lourd,
 joug, son joug n'est pas lourd.
 - gè - re, Sa chaîne est lé - gè - re, Sa chaîne est lé - gè -

Cl.
Viol.
Bous
Cl.
Bous

mf
f

chainest lé-gè-re, sa chaîne est lé-gè-re,
 son joug n'est pas lourd. Sa chaîne est lé-
 son joug n'est pas lourd, son joug,
 re, son joug n'est pas lourd, son joug,

Cor. *Viol.* *p*

sa chaîne est lé-gè-re, sa chaîne est lé-gè-
 gé-re. Son joug n'est pas lourd. Sa chaîne est. lé-gè-re, lé-gè-
 Son joug n'est pas lourd. Sa chaîne est lé-gè-
 Son joug n'est pas lourd. Sa chaîne est lé-gè-

f

re est lé-gè-re. Sa chaîne est lé-
 re, lé-gè-re, Sa chaîne est lé-
 re, lé-gè-re, Sa chaîne est lé-
 re, lé-gè-re, Sa chaîne est lé-

f

-gè - re Il a pour nous, oui, pour nous le cœur d'un
 -gè - re, elle est le - gè - re; Il a - pour nous le cœur d'un
 -gè - re, le - gè - re; Il a - pour nous le cœur d'un
 -gè - re, le - gè - re; Il a - pour nous le cœur d'un

pe - re, d'un pe - re, le cœur le cœur d'un pe - re,
 pe - re, Il a pour nous, il a le cœur d'un pe - re,
 pe - re, Il a pour nous, il a le cœur d'un pe - re,
 pe - re, Il a pour nous, il a le cœur d'un pe - re,

Et ses lois sont des lois d'a - mour.
 Et ses lois sont des lois d'a - mour.
 Et ses lois sont des lois d'a - mour.
 Et ses lois sont des lois d'a - mour.
