

MAGICIENNE

GRAND OPÉRA EN 5 ACTES,

Poème de M^r

DE S^t. GEORGES,

Musique de

F. HALÉVY,

DE L'INSTITUT.

PARTITION PIANO ET CHANT,
arrangée par Vautrot

PRIS 20^f. NET.

A Violon

GAZIER.

PARIS.

21, rue Choucul, LÉON ESCOFFIER éditeur propriétaire
pour la France et l'Étranger

LA MAGICIENNE.

PERSONNAGES.	VOIX.	ACTEURS.
MÉLUSINE	(<i>Mezzo Soprano</i>)	M ^{me} BORGHI-MAMO.
BLANCHE	(<i>Soprano</i>)	M ^{me} GUEYMARD-LAUTERS.
ALOÏS	(<i>Deuxième Soprano</i>)	M ^{lle} DELISLE.
UNE DAME	M ^{lle} BENGRAF.
RENE de THOUARS	(<i>Ténor</i>)	M. GUEYMARD.
STELLO de NICI	(<i>Baryton</i>)	M. BONNEHÉE.
LE COMTE de POITOU	(<i>Basse</i>)	M. BELVAL.

Nécromanciens, amis du Chevalier Stello — Seigneurs et Dames de la cour du Comte — Hommes d'armes — Pages — Écuycers — Vassaux et Vassales du Comte — Fées — Nymphes des bois — Guômes — Lintins — Salamandres — Génies — Sirènes — Prêtres et Prêtresses Grecques — Peuple — Villageois — Villagoises — Novices etc.

CATALOGUE DES MORCEAUX.

		ACTE I.	Page.
INTRODUCTION			1
N ^o 1	CHŒUR, SCÈNE, DIETTINO	(<i>Blanche, Aloïs</i>)	Travaillons!
N ^o 2.	RÉCIT et PRIÈRE	(<i>Cl^e de Poitou, Blanche, Aloïs</i>)	Mon père
N ^o 3.	RÉCIT et SCÈNE	(<i>Les Mêmes, Stello de Nici</i>)	Qui vient dans mon castel
N ^o 4.	BALLADE et CHŒUR	(<i>Blanche</i>)	Fraiche comme la fleur
N ^o 5.	SCÈNE et CHŒUR	(<i>Le Comte, Stello, Blanche, Aloïs</i>)	Ne a'rains rien
N ^o 6.	CHŒUR		A nous les filles de la nuit
N ^o 7.	SCÈNE et ROMANCE	(<i>Mélusine, René</i>)	Enfin, la voici donc
ACTE II.			
N ^o 8.	ENTR'ACTE et RÉCIT	(<i>Mélusine</i>)	Celui de qui je tiens
N ^o 8 ^{bis}	SCÈNE	(<i>Mélusine</i>)	Messager de la mort
N ^o 9.	DUO	(<i>Mélusine, Stello</i>)	Entends donc ma voix souveraine
N ^o 10.	Cavatine	(<i>René</i>)	J'ai donc revu ces murs
N ^o 11.	SCÈNE, COUPLETS, CHŒUR	(<i>Le Comte, René, Blanche, Aloïs</i>)	Viens encor
BALLET.			
..... MARCHÉ — N ^o 1. LA PARTIE d'ÉCHECS — N ^o 2. PAS DE DEUX			120.
N ^o 12.	CHŒUR, STROPHES, FINAL	(<i>Les Mêmes, Mélusine</i>)	Place à la prophétesse
ACTE III.			
N ^o 13.	SCÈNE DUO et SÉRÉNADE	(<i>Mélusine, Blanche, Aloïs, René</i>)	Elle m'a dit
N ^o 14.	CHŒUR et DANSE		Sur nos côteaux fleuris
N ^o 15.	DUO	(<i>Blanche, René</i>)	Mon René
N ^o 16.	FINAL	(<i>Mélusine, Blanche, René, Le Comte</i>)	Quoi! ma fille
ACTE IV.			
N ^o 17.	CHŒUR et SCÈNE	(<i>René</i>)	Tout repose
N ^o 18.	CHANSON BACHIQUE	(<i>René, Mélusine</i>)	Aimer, c'est là le bien suprême
N ^o 19.	SCÈNE et TRIO FINAL	(<i>Mélusine, Blanche, René</i>)	A ce galant repas
ACTE V.			
N ^o 20.	ENTR'ACTE, SCÈNE, ROMANCE, CHŒUR	(<i>Blanche</i>)	Ce sentier nous conduit
N ^o 21.	DUO	(<i>Mélusine, Blanche</i>)	Pitié madame
N ^o 22.	BACCHANALE et CHŒUR	(<i>Stello, Mélusine</i>)	Le ciel aux élus
N ^o 22 ^{bis}	TRIO, ENSEMBLE, FINAL	(<i>Mélusine, Blanche, René, Stello, Le Comte</i>)	Ah! Seigneur

LA MAGICIENNE

Opéra en 5 actes.

Paroles de
M. de S^t GEORGES.

Musique de
F. HALÉVY.

ACTE I.

INTRODUCTION.

Moderato (♩ = 88)

PIANO.

Second system of the piano introduction, continuing the rhythmic and harmonic material from the first system.

(♩ = 76)
Epress.

p retenu.

Fourth system of the piano introduction, concluding the piece with sustained chords and triplet patterns.

N^o 1.

CHŒUR ET SCÈNE.

All^o moderato.

BLANCHE.

ALOÏS.

CHŒUR.

PIANO.

All^o moderato. (♩ = 104)*Léger**fp**p**Avec grâce.*

Travaillons, travaillons, charmons la veil - lé - e; Brodons la

Travaillons, travaillons, charmons veil - lé - e; Brodons la

Travaillons, travaillons, charmons veil - lé - e; Brodons la

*p léger et gracieux.**tr*

soie et for et le ve - lours. Le tra - vail tient l'a - me éveil -

soie et for et le ve - lours. Le travail tient l'âme éveil -

soie et for et le ve - lours. Le travail tient l'âme éveil -

- lée Et permet doux pensers, doux pensers d'amours Et permet d'a -

- lé - e Et permet d'a -

- lé - e Doux pensers d'a -

p *léger.*

BLANCHE.

- mour. Mala - droit ma lai - ne est rompu - e; Beau

- mour.

- mour.

p

A. *ALOIS.*

pa_ ge crai_guez mon cour_roux! La main comme l'âme est é_mu_ e, Noble prin_

A. *BLANCHE*

_ cesse _ auprès de vous. Allons, al_

B.

_ lons, allons pour que j'ou_bli_ e Ce grand pé_ché, pé_ché d'ê_tou_rde_

B.

_ ri_ e Prenez ce livre _ et lisez-nous D'un cheva_lier pour son a_

B.

- mi e Les de-voirs et les vœux si doux.

Pour son a-mi e Les de-

Pour son a-mi e Les de-

Pour son a-mi e Les de-

-voirs et les vœux si doux.

-voirs et les vœux si doux.

-voirs et les vœux si doux.

ALOÏS

On doit, on don - ne à son a-mi - e Son bras, son courage et sa

A

vi - e.

Marcato.

Ondoit, on don - ne à son a - mi - e Son

Ondoit, on donne à son a mi - e Son

Ondoit, on donne à son a mi - e Son

A

Son coura - ge et sa vi - e. Pour el, le il doit è - tre vain.

bras, son coura - ge et sa vi - e.

bras, son coura - ge et sa vi - e.

bras, son coura - ge et sa vi - e.

p

A

- queur Dans les tour- nois dans les tournois au champ d'hon.

A

- neur au champ d'honneur.

Pour el- le il doit è- tre vainqueur Dans les tour-

Pour el- le il doit è- tre vainqueur il doit è- tre vain-

Pour el- le il doit è- tre vainqueur il doit è- tre vain-

B.

Cherchez en- cor cherchez beau

Au champ d'honneur.

- nois au champ d'honneur.

- queur Dans les tournois au champ d'honneur.

- queur au champ d'honneur.

B
 pa - ge, Vous trou - vez dans cet ou - vra - ge L'ar - ti - cle de fidé - li -

B
 - té.

A
 M'y voici; malgré moi je m'y suis ar - rê - té. Un che - va -

A
 - lier doit à sa bel - le A tout ja - mais à tout jamais être fi -

Un chevalier doit à sa belle

Un chevalier doit à sa belle

Un chevalier doit à sa belle

A. *de le: Et plutôt que de la tra - hir Un bon cheva - lier doit mourir doit mou -*

Être fidèle:

Être fidèle:

Être fidèle:

p

A. *- rir.*

Oui! et plu - tôt que de la tra - hir Un vrai cheva -

Oui! et plu - tôt que de la tra - hir Un vrai cheva -

Oui! et plu - tôt que de la tra - hir Un vrai cheva -

f *p* *p*

B
ah doit mou_rir. Ah n'oubliez jamais beau

A
ah doit mou_rir.

...lier doit mou_rir doit mou_rir.

...lier doit mou_rir doit mou_rir.

...lier doit mou_rir doit mou_rir.

B
page, Genoble et touchant a da ^{ALOÏS.} Hé - las! mon cœur serait cons.

A
tant Mais j'en ai pas d'a mi - e. *Détaché.*

Il se pourrait vrai ment ah! c'est domnage ah! pauvre en.

Il se pourrait vrai ment ah! c'est domnage ah! pauvre en.

Il se pourrait vrai ment ah! c'est domnage ah! pauvre en.

BLANCHE.

a piacere

a Tempo. animé.

B
le clair du bonheur.

A
Ah!

Don-nons quel-que ga-ge en ce

Don-nons quel-que ga-ge en ce

Donnons quel que gage en ce jour

a Tempo. animé.

B

A
Poco.

Au pauvre

jour Au pau-vre men-di-ant d'a-mour.

jour Au pan-vre men-di-ant d'a-mour.

Au pauvre men di-ant d'a-mour

Rit. a Tempo. BLANCHE

A

mendiant d'a-mour No-bles chà-te-lai-nes Ab! soyez plus hu-

pp

B

- mai-nes, Oui soyez plus hu-mai-nes Pource pauvre cœur;

Cresc.

A

Pour ce pauvre cœur;

Pour ce pauvre cœur;

Pour ce pauvre cœur;

Pour ce pauvre cœur;

B

Donnezquelque ga-ge, quelquegagage en ce jour Au pauvre mendi-

Colla voce.

3 *poco rit.* 3 *Animez.* *mf*

B. - ant au pauvre men-di - ant d'a mour. Don - nez quelque ga - -

A. Don - nez quelque ga - -

mf Don - nez quelque ga - -

mf Don - nez quelque ga - -

mf Don - nez quelque ga - -

mf Don - nez quelque ga - -

Animez. *p*

B. - geen — ce jour Au pauvre mendi - ant d'a -

A. - geen — ce jour Au pauvre mendi - ant d'a -

- geen — ce jour Au pauvre mendi - ant d'a -

- geen — ce jour Au pauvre mendi - ant d'a -

- geen — ce jour Au pauvre mendi - ant d'a -

fp

B. *amour, Donnez quelque ga - - geen - ce jour*

A. *amour, Donnez quelque ga - - geen - ce jour*

amour, Donnez quelque ga - - geen - ce jour

amour, Donnez quelque ga - - geen - ce jour

amour, Donnez quelque ga - - geen - ce jour

B. *Au pauvre mendi - ant d'a - mour, Au pauvre mendi -*

A. *Au pauvre mendi - ant d'a - mour, Au pauvre mendi -*

Au pauvre mendi - ant d'a - mour, Au pauvre mendi -

Au pauvre mendi - ant d'a - mour, Au pauvre mendi -

Au pauvre mendi - ant d'a - mour, Au pauvre mendi -

Au pauvre mendi - ant d'a - mour, Au pauvre mendi -

sp *f* *p* *Animez*

B. *ant au men_di_ant d'a_mour — Au mendi_ant d'a_mour.*

A. *ant au men_di_ant d'a_mour — Au mendi_ant d'a_mour.*

ant au men_di_ant d'a_mour — Au mendi_ant d'a_mour.

ant au men_di_ant d'a_mour — Au mendi_ant d'a_mour.

ant au men_di_ant d'a_mour — Au mendi_ant d'a_mour.

B. *ant au men_di_ant d'a_mour — Au mendi_ant d'a_mour.*

A. *ant au men_di_ant d'a_mour — Au mendi_ant d'a_mour.*

ant au men_di_ant d'a_mour — Au mendi_ant d'a_mour.

ant au men_di_ant d'a_mour — Au mendi_ant d'a_mour.

ant au men_di_ant d'a_mour — Au mendi_ant d'a_mour.

N° 2.

RÉCIT ET PRIÈRE.

Récit.

un Hérault d'armes

Lesire de Poi_tou!

Léger. (♩ = 132)

PIANO.

BLANCHE. Récit.

Mon pè_re!

LE COMTE. Récit.

Voici l'ins

le C.

_tant ———— ô fille chère Où l'ange lus va souler au ma_noir; Et se_

l.c.

lou un pi-eux u - sa - ge Nous allons dire i - ci la pri - è - re du

l.c.

soir. Entouré de seigneurs de notre vasse - la - ge Et de nos bra - ves servi -

All.^o

p

l.c.

-teurs, E - levons vers le ciel et nos vœux et nos

ELANCHE. And.^{te} religioso.

p

B

cours.

E levons vers le ciel et nos vœux — et nos vœux et nos cœurs,

E levons vers le ciel et nos vœux et nos cœurs,

E levons vers le ciel et nos vœux et nos cœurs,

tr

Un peu retenu.

And^{ro} con moto (♩ = 69)

LE CONTE.

Dieu toutpui-sant en qui j'es-pè-re, Dieu toutpui-

- sant proté- getes en-fants; Et contre le malheur dé-

Marcato

- fends, Tous ceux qui tenonnent leur pé-re. Toi qui

fais ger-mer dans les plai- nes Le grain qui nour-rit les hu-

Rall.

l.c. - mains, Toi par qui nos coupes sont plei-nes, Toi vers qui s'e -

sp *p* *f* *p* *f* *p* *Colla*

BLANCHE. a Tempo.

Dieu tout puissant...

ALOÏS.

Dieu tout puissant...

l.c. - lè - vent nos mains, Dieu tout puissant en qui j'es - pè - re,

pp Dieu, Dieu tout puis -

pp Dieu, Dieu tout puis -

pp Dieu, Dieu tout puis -

voce. a Tempo.

B. Dieu tout puissant protè - ge tes enfants; Et contre le mal.

A. Dieu tout puissant protè - ge tes enfants; Et contre le mal.

le C. Dieu tout puissant protè - ge tes enfants; Et contre le mal.

- sant... Et contre le mal.

- sant... Et contre le mal.

- sant... Et contre le mal.

Marcato. *Cresc.*

B. - heur dé - fends,

A. - heur dé - fends,

le C. - heur dé - fends, Tous ceux qui te nomment leur pè -

- heur dé - fends,

- heur dé - fends,

- heur dé - fends,

- heur dé - fends,

Variante. *p*

8

a piacere.

BLANCHE.

animé

C. *- re, Tous ceux qui te nomment leur père. animé. Mon Dieu que*

Colla voce. *pp* *Cres.*

B. *ma pri - è - re — Monte aussi vers les cieux, Monte aussi vers les cieux*

Cresc.

B. *Sous ta sau - te ban - niè - re Combat un noble preux Combat*

B. *un noble preux. Du fi - a - n - ce que j'ai - me Seigneur garde les*

Animé

B. *jours; que ta bonté su prè - - me Veille sur nos a - mours.*

Espressivo poco ritardando.

Colla voce.

tempo.

B *pp* Dieu toutpuissant en qui jès-pè-re, Dieu toutpuissant proté-

A *pp* Dieu toutpuissant en qui jès-pè-re, Dieu toutpuissant proté-

LeC *pp* Dieu toutpuissant en qui jès-pè-re, Dieu toutpuissant proté-

pp Dieu toutpuissant en qui jès-pè-re, Dieu toutpuissant proté

pp Dieu toutpuissant en qui jès-pè-re, Dieu toutpuissant proté-

pp Dieu toutpuissant en qui jès-pè-re, Dieu toutpuissant proté-

pp Dieu toutpuissant en qui jès-pè-re, Dieu toutpuissant proté-

I. tempo.

marcato.

B *cresc.* ge tes en.fants; et contre le mal-heur dé-fends

A *cresc.* ge tes en.fants; et contre le mal-heur dé-fends

LeC *cresc.* ge tes en.fants; et contre le mal-heur dé-fends

cresc. ge tes en.fants; et contre le mal-heur dé-fends

cresc. ge tes en.fants; et contre le mal-heur dé-fends

cresc. ge tes en.fants; et contre le mal-heur dé-fends

cresc. ge tes en.fants; et contre le mal-heur dé-fends

cresc.

B
A
L.C.

p

tous ceux qui te nomment leur père.

p

tous ceux qui te nomment leur père.

p

tous ceux qui te nomment leur père. Du haut des cieux seigneur

p

tous ceux qui te nomment leur père.

p

tous ceux qui te nomment leur père.

p

tous ceux qui te nomment leur père.

ALOIS.

Du haut des cieux

entends nos

LE COMTE.

entends nos vœux du haut des cieux

entends nos vœux

Colla voce.

B
A
Lr C

voeux .
seigneur sei- gneur

ah!
ah!
ah!
ah!
ah!

p *cresc.* *f*

en- tends nos
en- tends nos
en. tends nos
nos
nos
nos
nos

B
A
Lr C

voeux!
voeux!
voeux!
voeux!

f *dim.* *f*

N^o 5.

RÉCIT et SCÈNE.

Moderato.

LE COMTE

Qui vient dans moucas

Cloche.

plus vite.

tel a cette heure a van - cé - e? Quelqu'infortu - né vo - ya -

BIAN.

- geur dont l'exis - tence est mena - cé - e, qui tremble de froid et de

p

(le page entre.)

peur.

Un pauvre pe - le -

All^o (♩ = 120)
mesure.

A

rin tombant de lassi-tu-de demande l'ospita-li-té:

LE COMTE.

Donnez la lui se-lon notre antique habi-tu-de: le malheureux

BLANCHE.

lieux fut toujours é-con-té... Et de mon noble père on connaît la bon-

All^o non troppo.

B

CHŒUR.

té.

Du noble comte i-ci l'on connaît l'on connaît la bon-té.

Du noble comte i-ci l'on connaît l'on connaît la bon-té.

Du noble comte i-ci l'on connaît l'on connaît la bon-té.

léger.

LE COMTE. Récit. *lent.* moins vite.

Approchez, approchez!

LE PÉLERIN. Andante mosso. (♩ = 69)

Mer-ci, mon bon sei-gneur mer-ci: j'arri-ve de bien très détaché.

Lep

Lep

colla voce.

BLAN. LE PÉL.

ri! Douvenezvous? Je viens d'un pays où de Dieu combattaient les sol

a tempo

Le P - dats sous un ciel toute feu! mais la croira la main, jusqu'en la Cité

animé.

Le P sain te ils sont entrés vainqueurs... et la divine en ceinte où re po. se du

Le P Christ le tombeau vé né ré, les vit s'à genou - ler sur le mar - bre sa.

largement.

All^o mesuré

Récit.

B
ah! que le ciel soit bé-ni que le ciel soit bé-ni! René

A
ah!

Le C^o
- crè!

Le C^o
ah! que le ciel soit bé-ni que le ciel soit bé-ni!

ah!

ah!

ah!

8
ah!

Récit.

BLAN.

Ré-né va re-ve-nir mon malheur est fi-ni!

All^o

LE PÉL.

BLAN.

LE PÉL.

Ré-né de Thouars, damoi-se-l-le? Lui mé-me... Dès de-

Récit.

BLANCHE.

Qu'entends - je ô ciel! don - ce nou -
 - main il se - ra près de vous.

Le COMTE. Le PEL.
 Ah parlez... dites nous? Chargé d'un glorieux mes - sa - ge pour le Roi de

France Aujourd'hui Ré - né doit a - voir fait cet important voy -

BLANC,
 - age et ne peut je le crois être bien loin d'i - ci... Il se pourrait -

B.  Ah grand

1^{re} P. 

Dans la fo-rêt voi - si - ne Il doit cam - per cet-te nuit.

B.  All.^o mod.^{to} (♩ = 104)

Dieu! C'est là que Mélu - si - ne Aux voya -

1^{re} P. 

Qu'avez-vous donc? All.^o mod.^{to}

B.  Le PÉL.

- geurs tend des piè - ges af - freux. Que di - tes - vous? Et quelle est Mélu -

1^{re} P. 

en pressant peu à peu.

1^{re} P.  BLANC.

- si - ne? Vous l'igno - rez... rien qu'à son nom, Chacun fré -

B.

mit ainsi qu'à celui du dé - mon.

p
Chacun frémit, chacun frémit

p
Chacun frémit, chacun frémit

p
Chacun frémit, chacun frémit

pp plus lent mesuré.

ainsi qu'à ce lui du dé - mon du dé - mon.

ainsi qu'à ce lui du dé - mon du dé - mon.

ainsi qu'à ce lui du dé - mon du dé - mon.

animez un peu.

pp

N° 4. BALLADE.

Moderato. (♩ = 80)

BLANCHE.

Fraiche comme la fleur nou - vel - le,

B.

Blanche comme un lys de nos bois, L'amour a ré - u - ni sur el -

B.

- le Toutes les grâces à la fois: Elle aurait pu sans ces pres -

B.

- ti - ges Charmer plus d'un cœur en chau - té; Et n'a pas besoin de pro -

B.

di ges Pour triompher par sa beau_té,

B.

p

Mais on dit que le ciel se venge, Et qu'au premier ray_on du jour

pp

B.

L'infortu_né brûlant d'amour Voit le dé_mon ren placer

B.

I an ge... un peu animé,

L'infortu_né brûlant d'a_mour Voit le dé_

CHŒUR.

Ténors. L'infortu_né brûlant d'a_mour Voit le dé_

Basses. L'infortu_né brûlant d'a_mour Voit le dé_

un peu animé L'infortu_né brûlant d'a_mour Voit le dé_

p

mon remplacer l'an ge ...

mon remplacer l'an ge ...

mon remplacer l'an ge ...

BLANCHE.

p Ah! re_doutez un triste sort! Ah! redoutez

p

B.

un triste sort! Evi_tez la forêt voi - si - ne, Fuyez l'a_mour de Mé_lu -

mp

B.

- si - ne, fuyez l'a_mour de Mé_lu - si - ne Car son a_mour donne la

cresc.

3.  *ff* *p* *ff*

mort! Car son a_mour don - ne la mort! Car son a_mour don - ne la

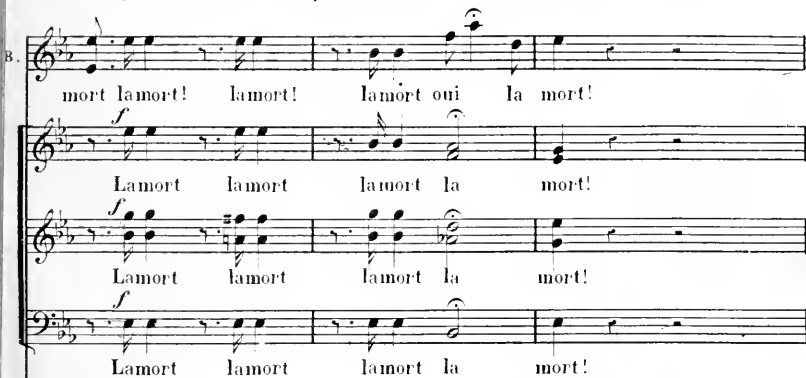
B.  *f* *f* *f*

mort la mort! la mort! la mort oui la mort!

Lamort lamort lamort la mort!

Lamort lamort lamort la mort!

Lamort lamort lamort la mort!

 *ff* *ff*

2^e STROPHE .  *p* *tr* *tr*

C'est u_ne fé_e, u_ne sorciè_re Habitant un sombre ma_

B. 

noir, Et qui dans le bois so-li-tai-re

B. 

Vient s'ébattre aux ombres du soir. La forêt devient son em-pi-re. Tout alors

B. 

se plie à ses lois; L'é-cho plus tendrement sou-

B. 

-pi - pi re Les chants amoureux de sa voix.

p

I. Mais bientôt paraît la déesse Aux yeux du voya - geur surpris,

pp

B. Malheur à lui s'il est é - pris — Des charmes de l'enchan -

B. - res - se!

f Malheur à lui — s'il est é - pris des

f Malheur à lui — s'il est é - pris des

f Malheur à lui — s'il est é - pris des

p

charmes de l'enchantement!

charmes de l'enchantement!

charmes de l'enchantement!

BLANCHE. *p*

Ah! redoutez un triste sort! Ah! redoutez

B. un triste sort! Évitez la forêt voisine; fuyez l'amour de Mélusine.

B. - sine fuyez l'amour de Mélusine. Car son amour donne la

cresc.

B. *mort! Car son a_mour dou _ ne la mort! Car son a_mour dou _ ne la*

B. *mort! la mort! la mort! la mort oui la mort!*

La mort! la mort! la mort la mort!

La mort! la mort! la mort la mort!

La mort! la mort! la mort la mort!

CHŒUR.

SCÈNE et CHOEUR.

Allegro . Récit .

Le COMTE

PIANO .

ff *ff*

le C.

- faut malgré les sorti - lè ges Nous allons au de - vant de ton futuré -

le C.

- poux; Et bravant la mau - dite et sa ruse et ses piè - ges Nous le ramène -

(il prend la bannière) All.^o marziale. (♩ = 120)

le C.

- rons bientôt à tes ge - noux. Viens à nous ô sainte ban -

fp *fp* *f* *p*

1^e C.
 - niè - re Qui fut l'ef - froi du Sarra - zin, Vienstou -

1^e C.
 - jours triomphante et fiè - re — De l'hon - neur nous montrer le che -

1^e C.
 - min!
 Sopranos .
 Tenors .
 Basses .

Qui sui - vous la sainte ban - niè - re Qui fut l'ef -

Qui sui - vous la sainte ban - niè - re Qui fut l'ef -

Du Sarra - zin,
 - froi du Sarra - zin, Et tou - jours triomphante et
 - froi du Sarra - zin, Et tou - jours triomphante et

Le COMTE .

Ton vif é -
 De l'hon - neur mon - tre le che - min!
 fiè - re De l'hon - neur mon - tre le che - min!
 fiè - re De l'hon - neur mon - tre le che - min!

le
 C. - clat noble ban - niè - re ja - mais ne respandit en

1^e C.

vain; Et dans la paix comme à la guerre Marche avec nous — sainte ban-

1^e C.

- niè - re Qui fus l'ef - froi du Sarra - zin — Et dans la

1^e C.

paix — comme à la guer - re De l'hon - neur mon - tre le che -

1^e C.

- min!

Guide leurs pas sainte banniè - re

Marche avec nous — sainte ban - niè - re Qui fus l'ef -

Marche avec nous — sainte ban - niè - re Qui fus l'ef -

du Sar-ra-zin, Guide les pas
 - froi du Sar-ra-zin, Etdansla paix comme à la
 - froi du Sar-ra-zin, Etdansla paix comme à la

BLANCHE.

Bon pé.le
 mon - tre le che - min!
 guer - re De l'hon - neur mon - tre le che - min!
 guer - re De l'hon - neur mon - tre le che - min!

B.

- rin bonpéle - rin Pour protéger mon pé - re

B. *Daignez bénir mon re- li - quai - re.... Bon pé-le-rin bon pé-le-*

pp un peu moins vite.

poco rit. • *Le PÉL.*

B. *- rin Dai-guez bénir mon re- li - quai - re. Par - tons! par -*

colla voce. pp

a piacere.

1^e P. *- tons! j'ai vu dans ce ma - noir Ce que mon art vou - lait sa -*

p

1^e P. *- voir... j'ai vu, j'ai vu...*

ff

p *cresc.*

Giel! *P* il est par - ti que si - gui -

B. *p* Le COMTE. *p* e... Serait-ce en - cor de la ma - gi - e...
 Hest parti... Vamon en -

p Hest parti... de lamagi_e
p Hest parti... de lamagi_e
p Hest parti... de lamagi_e

le C. - fant on ne craint rien lorsque lon a Dieu pour sou -

le C. - tien Lorsque lon a Dieu pour sou - tien. Marche avec nous - sainte ban -

f tempo.

1^e C. *ni - re* Qui fus l'ef_froi du Sarra - zin — Et dans la

Tenors. Qui fus l'ef_froi de Sarra - zin

Basses. *f* Qui fus l'ef_froi du Sarra - zin

f

paix — comme à la guer_re De l'hon_nour ren_tre le che_

ff *f*

BLANCHE et ALOÏS.

Qui fus l'effroi du Sarra_

1^e C. - min! — Marche avec nous sainte ban_nière Qui fus l'effroi du Sarra_

Qui fus l'effroi du Sarra_

f Marche avec nous sainte ban_nière Qui fus l'effroi du Sarra_

f Marche avec nous sainte ban_nière Qui fus l'effroi du Sarra_

ff

B.
A.

— zin, — Et dans la paix comme à la guerre De l'honneur montre le che.

le
C.

— zin, — Et dans la paix comme à la guerre De l'honneur montre le che.

— zin, — Et dans la paix comme à la guerre De l'honneur montre le che.

— zin, — Et dans la paix comme à la guerre De l'honneur montre le che.

— zin, — Et dans la paix comme à la guerre De l'honneur montre le che.

animez.

B.
A.

— min! Oui dans la paix oui dans la paix comme à la guerre De l'hon -

le
C.

— min! Dans la paix dans la guer - re Mon - tre

— min! Et dans la paix comme à la guer - re

— min! Et dans la paix comme à la guer - re

— min! Et dans la paix comme à la guer - re

animez.

B.
A.

- neur montre nous le che_min Oui de l'honneur montre le che_min!

1e
C.

nous le che_min Oui de l'honneur montre le che_min!

De l'honneur montre le che_min Oui de l'honneur montre le che_min!

De l'honneur montre le che_min Oui de l'honneur montre le che_min!

De l'honneur montre le che_min Oui de l'honneur montre le che_min!

Un peu plus animé ,
(♩ = 84)

B.
A.

Dieu tout puis_sant en qui j'es_

1e
C.

Dieu tout puis_sant en qui j'es_

Dieu tout puis_sant en qui j'es_

Dieu tout puis_sant en qui j'es_

Dieu tout puis_sant en qui j'es_

Dieu tout puis_sant en qui j'es_

Un peu plus animé .

B.
A.

-pè - re Dieu tout puis - sant protè - ge tes en - fants;

le
C.

-pè - re Dieu tout puis - sant protè - ge tes en - fants;

-pè - re Dieu tout puis - sant protè - ge tes en - fants;

-pè - re Dieu tout puis - sant protè - ge tes en - fants;

-pè - re Dieu tout puis - sant protè - ge tes en - fants;

-pè - re Dieu tout puis - sant protè - ge tes en - fants;

B.
A.

Et contre le mal - heur dé - fends Tous ceux qui

le
C.

Et contre le mal - heur dé - fends Tous ceux qui

Et contre le mal - heur dé - fends Tous ceux qui

Et contre le mal - heur dé - fends Tous ceux qui

Et contre le mal - heur dé - fends Tous ceux qui

Et contre le mal - heur dé - fends Tous ceux qui

B. A.  te nomment leur pè - - re. Oui contre

C.  te nomment leur pè - - re. Oui contre

 te nomment leur pè - - re. Oui contre

 te nomment leur pè - - re. Oui contre

 te nomment leur pè - - re. Oui contre

 te nomment leur pè - - re. Oui contre

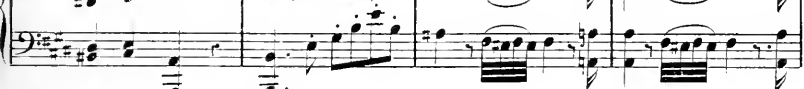

B. A.  le mal - heur dé - fends Tous ceux qui

C.  le mal - heur dé - fends Tous ceux qui

 le mal - heur dé - fends Tous ceux qui

 le mal - heur dé - fends Tous ceux qui

 le mal - heur dé - fends Tous ceux qui

 le mal - heur dé - fends Tous ceux qui

 *marcato.*

B.
A.

te nom - ment leur pé - re! De l'hon-

le
C.

te nom - ment leur pé - re! De l'hon-

te nom - ment leur pé - re! De l'hon-

te nom - ment leur pé - re! De l'hon-

te nom - ment leur pé - re! De l'hon-

B.
A.

-neur de l'honneur mon - tre le che.min, Oui

le
C.

-neur de l'honneur mon - tre le che.min, Oui

-neur de l'honneur mon - tre le che.min, Oui

-neur de l'honneur mon - tre le che.min, Oui

-neur de l'honneur mon - tre le che.min, Oui

le che_min.

le che_min.

le che_min.

le che_min.

le che_min.

Un peu retenu. *ff* *p* *1. Tempo.*

Dim. *Smorz.*

(Le théâtre change.)

2^e TABLEAU.N^o 6.

CHŒUR DANSE.

And^{te} con moto. (♩ = 80)

PIANO.

Poco rit.

CHŒUR DE FÈES.

Sop. 1^{re} *Dolce legato.*

Sop. 2^e A nous — les filles de la nuit, — les filles de la

Sop. 3^e A nous — les filles de la nuit, — les filles de la

A nous — les filles de la nuit, — les filles de la

p legato.

Péd

Vocal and piano accompaniment for the chorus. Four soprano parts (Sop. 1^{re}, Sop. 2^e, Sop. 3^e, and a fourth part) sing the lyrics. The piano accompaniment is in common time, featuring a steady accompaniment in the bass and a melodic line in the treble. Dynamics: *p*. The music features triplets and a trill (tr) in the treble.

nuit; Des bois le si - len - ce; A nous l'onde qui s'é -
 nuit; Des bois le si - len - ce; A nous l'onde qui s'é -
 nuit; Des bois le si - len - ce; A nous l'onde qui s'é -

- lan - ce Et qui roule et bondit Dans le lac im - men - se Où le flot mu -
 - lan - ce Et qui roule et bondit Dans le lac im - men - se Où le flot mu -
 - lan - ce Et qui roule et bondit où le flot mu -

- git Où le flot mu - git. A nous les fil - les de la
 - git Où le flot mu - git. A nous les fil - les de la
 - git Où le flot mu - git. A nous les fil - les de la

nuit. Cette lu-ne bril-lan-te Dont la flamme ar-
 nuit. Cette lu-ne bril-lan-te Dont la flamme ar-
 nuit. Cette lu-ne bril-lan-te Dont la flamme ar-

fresc.

-gen-te L'ombre qui fré-mit; Et l'herbe soumi-se A nos pas di-
 -gen-te L'ombre qui fré-mit; Et l'herbe soumi-se A nos pas di-
 -gen-te L'ombre qui fré-mit; Et l'herbe soumi-se A nos pas di-

-vins; Et la fol-le brise Au fond des ra-
 -vins; Et la fol-le brise Au fond des ra-
 -vins; Et la fol-le brise Au fond des ra-

- vins. A nous — les filles de la nuit, — les filles de la
 - vins. A nous — les filles de la nuit, — les filles de la
 - vins. A nous — les filles de la nuit, — les filles de la

nuit; Des bois le si - len - ce; A nous — l'onde qui s'é-
 nuit; Des bois le si - len - ce; A nous — l'onde qui s'é-
 nuit; Des bois le si - len - ce; A nous — l'onde qui s'é-

- lan - - ce Et qui roule et bon dit Dans le lac immense Où le flot mu -
 - lan - - ce Et qui roule et bon dit Dans le lac immense Où le flot mu -
 - lan - - ce Et qui roule et bon dit Où le flot mu -

- git. A nous les fil - les de la nuit, Des grands bois le si - len -
 - git. A nous les fil - les de la nuit, Des grands bois le si - len -
 - git. A nous les fil - les de la nuit, Des grands bois le si - len -

- ce; A nous dès que le jour s'en - fuit, L'onde qui s'é -
 - ce; A nous dès que le jour s'en - fuit, L'onde qui s'é -
 - ce; A nous dès que le jour s'en - fuit, L'onde qui s'é -

- lan - ce Qui roule et bon - dit Dans le lac im - men - se Où le flot mu -
 - lan - ce Qui roule et bon - dit Dans le lac im - men - se Où le flot mu -
 - lan - ce Qui roule et bon - dit Dans le lac im - men - se Où le flot mu -

dim.

- git A nous les fil_les de la nuit les fil_les de la nuit A

- git A nous les fil_les de la nuit les fil_les de la nuit A

- git A nous les fil_les de la nuit les fil_les de la nuit A

Dim. *Poco riten.*

Rall.

nous les fil_les de la nuit

nous les fil_les de la nuit

nous les fil_les de la nuit

Poco f ma cantando.

tr. *tr.*

CHŒUR DANS LA COULISSE.

All^o moderato.Tenore 1^o

Voi - là la bel - le Mé - lu - si - - ne Voi -

Tenore 2^o

Voi - là la bel - le Mé - lu - si - - ne Voi -

PIANO.

All^o moderato, (♩ = 116)*pp*

(Mélusine entre)

- là la belle Mé - lu - si - ne!

- là la belle Mé - lu - si - ne!

fp *Cresc.**f**p**fp**f**f* (sur un geste de Mélusine les fées disparaissent)*f*

N° 7.

FINAL DU 1^{er} ACTE.

SCÈNE ET ROMANCE.

MELUSINE. *Audante* (♩ = 88) *Lentement.*

Enfin la voici donc cette heure dési-

PIANO. *p*

M - rée, Où mon âme ardente, enivré - e, Peut au sein du silence admirer en ces

M lieux Celui pour qui mon cœur brûle de mille feux.

M Dans ce bois soli - taire où mon pouvoir l'at - ti - re, Dans un sommeil pro-

M. *f* fond mon art Ta su plonger: Pendant ce doux re_pos dans son cœur j'avais

M. li -- re; Et ma voix que l'amour ins - pi - re, Entremblant, entrem.

M. - blant va l'inter.ro - ger.

M. Dors Ré - né, sous cet om bra - ge, Dors Ré - né, qu'un rêve enchanteur Dans un doux et riant mi - ra - ge

Andantino ($\text{♩} = 92$) *Con espress e passione.*

M. - né, qu'un rêve enchanteur Dans un doux et riant mi - ra - ge

M *poco rit.*
 — De ton cœur rapproche mon cœur René — j'viens à toi... O dé-

Colla voce.

R - li - re je la re vois Dans tous mes rê - ves près de moi... Rêve char-

R *MEI. Espress*
 - mant, - prolonge toi... Bien su - prême! Oui, c'est moi qu'il

Un peu anime.

M ai - me! Doux sé - jour Où parle l'amour: Dans son âme, Oui, j'ai lu sa

M
flam - me, Et sa loi Sera tout pour moi!

Colla voce. *f* Allegro.

M
Récit.

espress. Ah! ne l'éveillons pas, et qu'un profond mys -

p

M
-tè-re Entoure à jamais mon pou-voir. Dans Mélu-si-ne il ne doit

pp

M
voir — Qu'une des fil - les de la ter-re. Son cœur pur me repousse.

Animé. *p* *Suivrez.*

M
-rait, Avec horreur — il me fui - rait. Dors, la brise cares -

1^o Tempo. *p* *Ped*

M. *- san - te* Jusqu'à toi porte mes accents; Que ma voix d'amour trem-

M. *- blan - te* Pénètre ton cœur et tes sens. C'est el - le j'entends sa

poco rit. **RÉNE.**

Colla voce.

R. **MEL.** **RENE.**

voix... Je t'ai - me! Tousses at - traits je les re -

M. *un peu animé*

R. Je t'ai - me, oui je

R. *un peu animé*

un peu animé

un peu animé

Espress.

M. *t'aime, Ô mon bien su - prè - me! Doux sé - jour Où par le l'a-*

M. *-mour... Dans son âme, Oui, j'ai lu sa flam*

Colla voce.

M. *me, Et sa loi Sera tout pour moi. Oui ta loi — Sera tout pour*

mf

M. *moi, Oui ta loi — Se - ra tout pour moi*

f Colla voce.

a tempo (♩ = 116)

pp

espress.

Sop. 1^o *p* Mais de ja le ciel se co - lo - re,

Sop. 2^o *p* Mais de ja le ciel se co - lo - re,

Et les premiers feux de l'au - ro - re Chassent

Et les premiers feux de l'au - ro - re Chassent

l'om - bre des bois é - pais: E - cou -

l'om - bre des bois é - pais: E - cou -

- tez, écou - tez au sein des fo -

- tez, écou - tez au sein des To -

pp

- rêts... Les

- rêts... Les

m. g.

sons d'u - ne mar - che guer - riè - re...

sons d'u - ne mar - che guer - riè - re...

Partons mes sœurs, mon palais so-li-tai-re

A la clarté du jour Doit cacher nos se-crets, Doit ca-

cher nos se-crets. Par-tous, par-tous... à

sop. 1^o
sop. 2^o

Par-tous, par-tous... à

1^o Tempo. dolce

nous les fil-les de la nuit, les fil-les de la

nous les fil-les de la nuit, les fil-les de la

nous les fil-les de la nuit, les fil-les de la

p legato.

Péd.

nuit Des bois le si - len - ce; A nous l'onde qui s'e...

nuit Des bois le si - len - ce; A nous l'onde qui s'e...

nuit Des bois le si - len - ce; A nous l'onde qui s'e...

- lance Et qui roule et bon - dit Dans le lac immense Où le flot mu...

- lance Et qui roule et bon - dit Dans le lac immense Où le flot mu...

- lance Et qui roule et bon - dit Où le flot mu...

- git où le flot mugit. A nous les fil - les de la...

- git où le flot mugit. A nous les fil - les de la...

- git où le flot mugit. A nous les fil - les de la...

mit; Cet te lueur bril - lan - te Dont la flamme ar -

mit; Cet te lueur bril - lan - te Dont la flamme ar -

mit; Cet te lueur bril - lan - te Dont la flamme ar -

- gen - te L'ombre qui fré - mit; Et l'herbe sou - mi - se à nos pas di -

- gen - te L'ombre qui fré - mit; Et l'herbe sou - mi - se à nos pas di -

- gen - te L'ombre qui fré - mit; Et l'herbe sou - mi - se à nos pas di -

- vius, Et la fol - le brise au fond des ra -

- vius; Et la fol - le brise au fond des ra -

- vius; Et la fol - le brise au fond des ra -

dim

- vins. A nous les fil-les de la nuit, les fil-les de la nuit, A
 - vins. A nous les fil-les de la nuit, les fil-les de la nuit, A
 - vins. A nous les fil-les de la nuit, les fil-les de la nuit, A

Dim. *Poco rit.*

nous les fil-les de la nuit.
 nous les fil-les de la nuit.
 nous les fil-les de la nuit.

Rall. *Rall.* *p*

nous les fil-les de la nuit.

Cresc. *Cresc.* *f*

FIN du 1^{er} ACTE.

ACTE II.

1^{er} TABLEAU.

N^o 8.

ENTR'ACTE ET RÉCIT.

All^o energico. (♩ = 152)

PIANO.

rideau.

Two systems of piano accompaniment. The first system features a treble clef with a complex, rhythmic melody and a bass clef with a steady accompaniment. The second system continues the accompaniment with a treble clef showing chords and a bass clef with a rhythmic pattern. The piece concludes with a *Dim.* (diminuendo) marking.

Two systems of piano accompaniment. The first system has a treble clef with a melodic line and a bass clef with a rhythmic accompaniment. The second system continues the accompaniment with a treble clef showing chords and a bass clef with a rhythmic pattern. The piece concludes with a *pp* (pianissimo) marking.

MÉLUSINE Récit.

M. nous la lutte est commen - cé - e; C'est que dans cet te nuit va s'accomplir son

M. sort; C'est qu'en fin ma voix courrou - cé - e De cet homme o - di -

Mesuré.

M. - eux a comman - dé la mort!

Suivez.

M. Cet homme a trompé ma jeu - nes - se; Il profi - ta — de ma fai -

M. - bles - se; Et l'enfer s'em - pa - ra de moi! Più allegro

M

Mais quand d'un a mour pur La

Andante. (♩ = 80)

M

flam - me Vient en - fu é - clairer — mon à - me,

M

Récit Mesuré all?
Il me faudrait s'ubir sa loi! Non! non! non! non ja.

M

Retnu
- mais! et Siello le dam_né Pé_rira par cet art Que lui seul ma don.

p *Suiv ez.*

M

- né, Pé_rira par cet art que lui seul ma don - ué!

SCENE.

Moderato. (♩ = 80)

Récit.

MÉLUSINE.

Messa-ger de la

marcato.

p

mort, le sombre oiseau des nuits, par trois sinis-tres cris au mi-

- lieu des té-nè-bres, va m'annon-cer si mes or-dres fu-

- nè-bres en ce mo-ment sont accom-plis, sont accom-

mesuré.

(elle ouvre la fenêtre.)

- plus .

p

un peu plus vite .

pp

p

plus vite .

pp

f tempo .

plus vite .

MÉL .

Stel lo n'est plus ouï voiei le si gnal! ô mon Ré .

Récit .

sf

p

jp

- né tu n'as plus de ri - val, ô Ré - né! mon Ré .

mesuré .

f

p

f

p

-né! tu n'as plus de ri - val! ô Ré - né mon cher Ré -

-né non tu n'as plus de rival!

ff All^o (♩ = 152)

Récit.

Vain espoir, Mé - lu -

ff

-sine! et l'enfer a men - ti! C'est lui! terreur mor -

MÉL.

mesuré.

sp

p

STELLO.

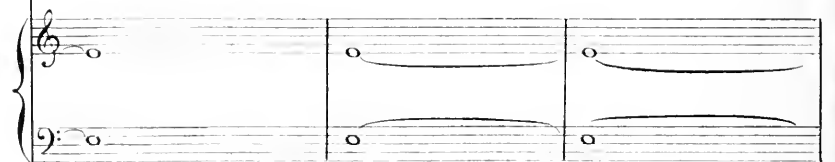
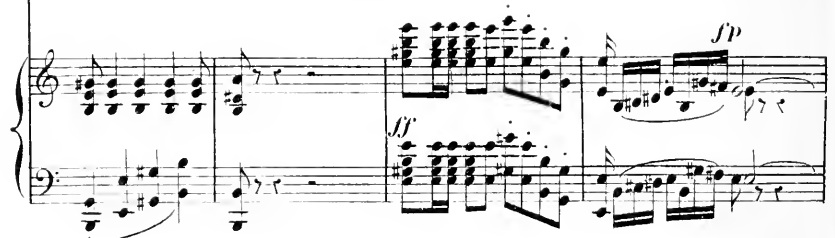
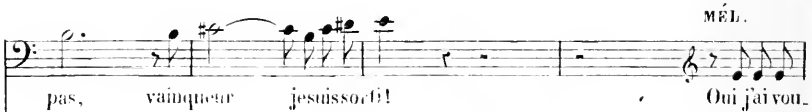
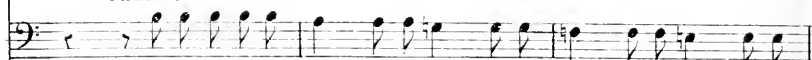

STEL.

85

- fer... Mais ne sais tu pas, pauvre femme, qu'à moi seul o_bé_ it l'en-

ff

Milieu

ah! tu ne m'as pas tout dit, trai-tre... tu m'as caché quelque se-

- fer?

STEL.

-cret... Lieu, fermispi - rait, car le mai - tre par son é -

f

- le - ve pé - ris - sait.

ff *vivace.* 8

All. deciso. (♩ = 120)

MÉLUSINE.

STELLO.

PIANO.

STELLO.

Entends donc ma voix souve - rai - ne, Des en-

- fers j'ai été la rei - ne; Mais j'ai mis — pour suprême

lui Pour suprême lui qu'avec toi Qu'avec toi j'en se - rais le

MÉL.

roi . Je bra - ve ta loi souve - rai - ne; des en -

- fers _____ jesuis la rei - ne; Et je puis repoussersans effroi Tesvoeux

STEL.

et tesor - dres et ta loi . Ah je lis dans ton coeur par ju - re Oui je

lis dans ton coeur par ju - re. Et j'y vois la mortelle in - ju - re Que tu ve

The fourth system continues the vocal line with lyrics "lis dans ton coeur par ju - re. Et j'y vois la mortelle in - ju - re Que tu ve". The piano accompaniment features a complex rhythmic pattern in the right hand.

MÉL.

fai - re à notre a - mour! L'amour, l'a - mour, Ea -

un peu retenu.

espressivo.

-mour sentiment i - nef - fa - ble. Jamais pour toi Mon cœur con - pa - ble

Ne le ressentit un seul jour. C'est par tesson bres malé - ces, Par tes

marcato.

phil - tres ar - ti - fi - ces. Que tu t'es emparé de moi! J'ai su.

- bi ton horrible em - pi - re; Mais dans mon âme tu peux

p

- li - re. Que mon â - me n'est pas à toi. Ouidans mon âme tu peux

cresc.

lire dans mon âme tu peux li - re Que mon âme n'est pas à toi! non non non

à - me n'est pas à toi! **STEL.** Qu'im - porte! et d'ailleurs ma puis -

- san - ce Vaut bien la - mour que tu mau - dis; N'as tu

pas préfé - ré - da - van - ce l'En - fer l'enfer au pa - ra -

- dis? N'as tu pas préfé - ré - da - van - ce l'En -

- fer au para-dis? Eh bien sois le

p cresc. molto.

mai-tre du pou-voir af-freux Que vou-lüt con-nai-tre mon

f p

coeur or-gueilleux! Gouttes en les charmes, Le terrible ef-

p

- froi, Les ombres a lar-mes, Ah!

cresc. f

fuis loin de moi. C'est moi qui suis mai-tre; Car i-

STELLO.

f p

- ei Je peux duncourir à - che et trai - tre de vi - ner les

f *p*

VOEUX. Tes ombres a - lar - mes, Ton secret ef - froy,

p

Ta douleur tes lar - mes, Ah!

cresc. *f*

me ven - ger! de toi! Et de quoi - tévenger? De l'a -

MÉL. STEL. 3

f *p*

- mour - qu'un ri - val - a fait nai - tre en ton cœur. O pou - voir infer -

MÉL.

nal! Eh bien!

And^{te} espress. (♩ = 96)

eh bien! oui ———— oui cet amour Cet a — mour c'est na

vi — e; Mon cœur ———— en l'éprouvant est devenu meilleur;

J'ai vu briller en fin En mon a — me ra —

vi — e Pour la premiè — re fois Un ray —

animé. rall.

- on un rayon de bonheur en mon âme ra-vie un rayon de bon-heur. Eh

suiver.

a tempo.

bien! oui — oui et amour et a-mour c'est ma vi - e;

fp

animé.

j'ai vu briller en - fin, j'ai vu briller en - fin en mon â-me ra-

cresc.

piacere.

- vie un rayon de bon-heur un ray-on — de bon-

f

- heur.

ff

Mais

And^{no} appassionato. *espress:*

moi je t'aime aussi la plus ardente flamme Du jour où je t'ai vue adorer mon âme. J'ai bé-

pp *poco cresc.* *cella voce.*

ni ma puissance elle adumpte ton cœur. Devant elle a cédé devant elle a cé-

Animez

dé ta superbe rigueur. Je peux tout ici bas; Veux tu plus de richesse?

pp

retenez. *2* *1^o tempo.*

Veux tu plus de pouvoir Pour prix de t'attendre - se? U - nis à tout ja.

suiser. *pp*

crese. *p* *3*

- mais par un pacte éternel, Nous régnerons sur terre - nous régnerons sur terre

colla voce.

Allegro (♩ = 144)

Et braverons le ciel - et braverons et braverons le ciel!

colla voce.

MEL.

Je ne veux rien de toi... Et brave ta co-

p *legger*

- le - re.. Surmonce en que peuvent les coups surmon

p

STELLO.

ceur que peuvent les coups! Mé-lu - si - ne tu veux la guer - re; Eh bien a-

fp *f*

- lors guerre entre nous! La guer - re! la guer -

All.^o 1^o tempo.

- re! Eh bien sois seul maî - tre du pou - voir af - freux que vou -

C'est moi qui suis maî - tre Car i - ci je peux de ton

- lût con - naî - tre Mon cœur orgueilleux Gouttes en les

cœur lâche traitre Châti - er les voeux Tessombres a -

char - mes, Le terrible ef - froi, Lessombres a - lar - mes

- lar - mes, Ton secret ef - froi, Ta douleur tes lar - mes Me

Ah! Fuis loin de ven - gent de toi! Qui ta douleur, tes larmes Me ven - gent de

cresc. *f* *f* *f*

moi, Va fuis loin de moi! Me ven - ge de toi!

f p *f p* *f p*

Qui fuis loin de moi Qui va t'en loinde Qui ta douleur, tes larmes, Qui me ven -

f *f p*

long.

moi — loin de moi, — loin de moi, de
 - gent de toi, oui me vengent de toi, de

moi! — Eh bien sois — seul maî - tre Dupon voir — af - freux — Que vou -
 toi! — C'est moi seul — qui suis maî - tre Car i - ci — je peux — De ton

lut — con - naî - tre Mon cœur — orgueil, eux —
 cœur — lâche et traî - tre Chati - er — les vœux —

mon cœur or-gueilleux!

De ton cœur lâche et traître Punir les vœux!

energico.
ff a tempo.

ff

2^e TABLEAU.N^o. 10.

CAVATINE.

Andante. (♩ = 92)

PIANO.

Andante. (♩ = 92)

f

p *espress.*

tr

cresc.

p

tr

dim.

Ped.

J'ai donc revu ces murs où mon cœur autre - fois Brûlait d'un tendre a -

Andante .
- mour et d'une ardeur fi - dèle. O jours heureux qui ci tout me rap -

- pel - le Efface de mon à - me une ardeur crimi - nel - le Qui d'un amour si

pur vent éteuffer la voix.

Andante. (♩ = 66) *espress.*
Ah! fuyez loin de moi

R. fuyez de ma pensé - e, Ne venez — plus troubler et mes nuits — et mes jours

R. Ne venez plus troubler et mes nuits et mes jours .

R. Trop — séduisante ima - ge à jamais effacé - e Par le char - me enivrant

cresc.

R. des premiè - res amours, Doux objet de ma flamme, Blanche reine en mon â - me

pp

R. Je reviens près de toi Pour t'aimer, te don - ner — et mon cœur — et ma

cresc. *cresc.*

R. *foi.* *f* *Oni* — *je reviens* pour te donner ma

f *colla voce.*

R. *foi!* *f* *don.* *pp*

Ped.

R. *dolce.*

Au loin sur la rive étrange-re, Un jour apparut a mes

R. *yeux. Une beau-té* — *brillante et fiè-re, Astree* — *clatant* — *tombé des*

R. *cioux.* *espress.* *Partout dans l'air* — *et dans l'es-*

R. *dim.*
 -pa_ ce. Depuis ce jour — j'erois la voir; A u sein du nu _ a _ ge qui pas -

R. - se Au mi _ lieu des brunes du soir: Fu _ yez, fu -

R. *cresc. dolce.*
 - yez. Ah! fuyez lo in de moi, fuyez de ma pens_ e, Ne venez plus troubler

R. et mes nuits — et mes jours, Ne venez plus troubler et mes nuits et mes

R. jours. Trop séduisante ima_ ge A jamais effac_ e

R. *cresc.* *p*

Par le charme éivrant des premiè - res amours, Don voljet de ma flamme,

R. Blanche règne en mon à - me; Je reviens près de

R. *cresc.*

toi, Pour t'aimer te don - ner et mon cœur et ma foi.

cresc. *cresc.* *f*

R. *f* *p* *f*

Oui — je reviens pour te donner ah! — pour te donner ma

R. *f*

foi!

SCÈNE COUPLETS et CHOEUR.

Allegro. ($\frac{6}{8} = 152$)

PIANO.

PIANO.

f

Le COMTE. Récit.

Viens encor dans mes bras... Le ciel dans sa fa-veur Me rend le fils ché-

1^{re} C. *ri qu'adop-ta ma ten-dresse.*

1^{re} C. *Où dé-sor-mais der-rière les-se Mes deux en-fants se-*

BLANCHE. *mesuré, espres.*
Que de cruels re-grets pendant sa longue ab-

RÉNÉ.
Que de cruels re-grets pendant ma longue ab-

1^{re} C. *-ront la joie et le bon-heur.*

B. *sen - ce Mais demain fini - ra notre tris - te souf - fran - ce; En fin*

R. *sen - ce Mais demain fini - ra notre tris - te souf - fran - ce; En fin*

1^e C. *En fin*

B. *nous voi - là ré - u - nis. Demain de - main nos nœuds seront bé -*

R. *nous voi - là ré - u - nis. Demain de - main nos nœuds seront bé -*

1^e C. *vous voi - là ré - u - nis. Demain vos nœuds _____ seront bé -*

poco rall.

B. *- nis.*

B. *ALOÏS. Plus vite.*

B. *- nis. Qu'il est ai - mé! qu'il est heu -*

1^e C. *- nis.*

1^e C. *- nis.*

Récit.

A.

_ reux! Comment ca - cher ma douleur, ma tris - tes - se...

And.^{te} con moto

BLANCHE.

Mon page fa - vo - ri, demes pleurs, demes vœux Le jeune confi -

RÉNÉ. ALOÏS.

_ dent: En ce jour de li - es - se Il se - ra che - va - lier. Merci, mer.

Récit.

A.

- ci no _ ble sei _ gneur. Sort fa _ tal, lui de _ voir u _ ne tel _ le fa _

Récit.

RÉNÉ.

A.

_ veur! Je veux que tous i _ ci parta _ gent mon bon _ heur .

f *f* *f* All^o

Le CONTE.

A.

a piacere.

C.

_ mis a mis compa_gnons de vic _ toi _ re !

f *tr*

COUPLETS.

(♩ = 100) All^o marziale . marcato.

Le COMTE .

Amis compagnons de vic - toi - re,

PIANO .

Saluez tous ce jeune preux !

Bientôt il va joindre sa

gloi - re A la gloi - re de mes a - îeux, A la gloi - re à la

- îeux ah

gloi - re de mes a - îeux, ah!

le
C

A son no - ble cœur je con - fi - e l'honneur sa -

le
C.

- cré l'honneur sa - cré de mon bla - son ; A sa foi ma fil - le ché -

le
C.

- ri - e, A son bras l'éclat de mon nom, A son bras, à son

Variante.

- clat de mon

le
C.

bras l'é - clat de mon nom!

RENÉ.
A son noble cœur il con_fi - e L'honneur sa - cré l'honneur sacré de son bla -

Le COMTE.
A son noble cœur il con_fi - e L'honneur sa - cré l'honneur sacré de son bla -

Soprani.
A son noble cœur je con_fi - e L'honneur sa - cré l'honneur sacré de son bla -

Tenori.
A son noble cœur il con_fi - e L'honneur sa - cré l'honneur sacré de son bla -

Bassi.
A son noble cœur il con_fi - e L'honneur sa - cré l'honneur sacré de son bla -

B.
A.
R.
C.
_son A ta foi sa fil - le ché - ri - e A ton

_son A ma foi sa fil - le ché - ri - e A mon

_son A ta foi ma fil - le ché - ri - e A ton

_son A ta foi sa fil - le ché - ri - e A ton

_son A ta foi sa fil - le ché - ri - e A ton

_son A ta foi sa fil - le ché - ri - e A ton

B.
A.
R.
le
C.

bras l'éclat de son nom A ton bras à ton bras l'é-

bras l'éclat de son nom A mon bras à mon bras l'é-

bras l'éclat de mon nom A ton bras à ton bras l'é-

bras l'éclat de son nom A ton bras à ton bras l'é-

bras l'éclat de son nom A ton bras à ton bras l'é-

bras l'éclat de son nom A ton bras à ton bras l'é-

B.
A.
R.
le
C.

-clat de son nom!

-clat de son nom!

-clat de mon nom!

-clat de son nom!

-clat de son nom!

-clat de son nom!

Le CONTE.

2^e COUplet.

La main qu'en ce jour il me don_ ne

Saura soutenir tous vos droits; Un jour sur ton front ma cou_ ronne Brille_

_ ra de nouveaux exploits Briller a brille_ ra de nouveaux ex_ ploits Ah!

A son noble cœur je con_ fi - e L'honneur sa_ cré l'honneur sacré de mon bla_

_ son; A sa foi ma fil_ le ché_ ri_ e, A son bras l'éclat de mon

Variante.

nom. A son bras, à son bras l'éclat de mon nom!

BLANCHE et ALOÏS.

A son no-ble cœur il con-fi-e l'honneur sa-crè l'honneur sacré de son bla-

RENÉ.

A son no-ble cœur il con-fi-e l'honneur sa-crè l'honneur sacré de son bla-

Le COMTE.

A ton no-ble cœur je con-fi-e l'honneur sa-crè l'honneur sacré de mon bla-

Soprani.

A son no-ble cœur il con-fi-e l'honneur sa-crè l'honneur sacré de son bla-

Tenori.

A son no-ble cœur il con-fi-e l'honneur sa-crè l'honneur sacré de son bla-

Bassi.

A son no-ble cœur il con-fi-e l'honneur sa-crè l'honneur sacré de son bla-

CHOEUR

B. A. *son* A ta foi sa fil - le ché - ri e A ton

B. *son* A ma foi sa fil - le ché - ri A mon

1^{re} C. *son* A ta foi ma fil - le ché - ri e A ton

son A ta foi sa fil - le ché - ri e A ton

son A ta foi sa fil - le ché - ri e A ton

son A ta foi sa fil - le ché - ri e A ton

B. bras éclat de son nom A ton bras à ton bras Fé-

B. bras éclat de son nom A mon bras à mon bras Fé-

1^{re} C. bras éclat de mon nom A ton bras à ton bras Fé-

bras éclat de son nom A ton bras à ton bras Fé-

bras éclat de son nom A ton bras à ton bras Fé-

bras éclat de son nom A ton bras à ton bras Fé-

B.
A. *_clat de son nom Ah*

R. *_clat de son nom A mon bras l'é*

le
C. *_clat de mon nom A son bras l'é*

_clat de son nom A son bras l'é

_clat de son nom A son bras l'é

_clat de son nom A son bras l'é

B.
A. *ah l'é-clat*

R. *_clat de son nom l'é-clat*

le
C. *_clat de mon nom l'é-clat*

_clat de son nom l'é-clat

_clat de son nom l'é-clat

_clat de son nom l'é-clat

B.
A. de son nom A ton bras l'éclat de ton nom!

R. de son nom A mon bras l'éclat de ton nom!

1.
C. de mon nom A ton bras l'éclat de mon nom!

de son nom A ton bras l'éclat de ton nom!

de son nom A ton bras l'éclat de ton nom!

de son nom A ton bras l'éclat de ton nom!

B.
A. [Musical notation]

R. [Musical notation]

1.
C. [Musical notation]

MARCHE.

Mouy! de Marche. ($\text{♩} = 126$)

PIANO.

Second system of the piano score, continuing the intricate melodic and harmonic development of the first system.

Third system of the piano score, showing further complexity in the right-hand melody.

Fourth system of the piano score. The right hand has a more melodic and less technically demanding passage. The left hand features a prominent bass line with sustained notes and some triplets. The text "la boîte parait." is written in the left margin.

AIRS DE BALLET

LA PARTIE D'ECHECS.

N^o 1.

All^o vivo. (♩ = 126.)

PIANO.

First system of piano music. The right hand features a melody with triplets and slurs, while the left hand provides a steady accompaniment. Dynamics include *f* and *p*.

Second system of piano music. The right hand continues with triplets and slurs. Dynamics include *f* and *p*.

Third system of piano music. The right hand features a more complex melodic line with triplets. Dynamics include *f* and *p*.

Fourth system of piano music. The right hand continues with triplets and slurs. Dynamics include *f* and *p*.

Third system of the piano score. The right hand features more complex chordal textures. Dynamics include *f*, *fp*, and *f*. A fermata is present in the right hand.

Second system of the piano score. The right hand continues with melodic patterns, and the left hand features a more active bass line with triplets. Dynamics include *cresc.*, *f*, and *p*.

Third system of the piano score. The right hand has a melodic line with slurs and accents, while the left hand has a rhythmic accompaniment. Dynamics include *f* and *pp*.

Fourth system of the piano score. The right hand features a melodic line with slurs and accents, and the left hand has a rhythmic accompaniment. Dynamics include *f* and *pp*.

Fifth system of the piano score. The right hand has a melodic line with slurs and accents, and the left hand has a rhythmic accompaniment. Dynamics include *f* and *pp*.

PAS DE DEUX.

N^o 2.

(♩ = 100) All^{to}

FIANO. *p*

tr

All^{to} (♩ = 66)

p

Allegretto (♩ = 80)

1. Echo.

Third system of the musical score. The right hand features a melodic line with slurs and ties. The left hand has a rhythmic accompaniment with slurs. The system is entirely instrumental.

Allegretto. (♩ = 108)

2^o Echo. (♩ = 66)

Allegretto. (♩ = 104)

sempre preso.

5^e Echo. (♩ = 126)

Allegretto.

p *f*
detache.

un peu retenu.

All^o vivace. (♩ = 138) N^o 5.

FINAL.

CHOEUR, STROPHES, FINAL.

Allegro. ($\text{♩} = 92$)1^{re} et 2^{de} SOPRANL.1^{re} et 2^{de} TENORS.

BASSES.

PIANO.

Pla-ce à la pro-phe-tes - - - se A la si - byl - le de Sa-

Pla-ce à la pro-phe-tes - - - se A la si - byl - le de Sa-

Pla-ce à la pro-phe-tes - - - se A la si - byl - le de Sa-

8-

Ben marcato.

-mos A la de_vi - ne - res - - -
 -mos A la de_vi - ne - res - - -
 -mos A la de_vi - ne - res -

8

se Qui pré_dit les biens et les maux.
 se Qui pré_dit les biens et les maux.
 se Qui pré_dit les biens et les maux.

8

p Pla_cce à la pro - phé - tes - se Pla_cce à la pro - phe - tes - se
p Pla_cce à la pro - phé - tes - se Pla_cce à la pro - phe - tes - se
p Pla_cce à la pro - phé - tes - se Pla_cce à la pro - phe - tes - se

détaché.

A la sibyl - le de Sa - mos, Car la de - vi - ne - res - se

A la sibyl - le de Sa - mos, Car la de - vi - ne - res - se

A la sibyl - le de Sa - mos, Car la de - vi - ne - res - se

Oui la de - vi - ne - res - se Pré - dit les biens et les maux.

Oui la de - vi - ne - res - se Pré - dit les biens et les maux.

Oui la de - vi - ne - res - se Pré - dit les biens et les maux.

Pla - ce à la pro - phé - tes - se A la de - vi - ue -

Pla - ce à la pro - phé - tes - se A la de - vi - ne -

Pla - ce à la pro - phé - tes - se A la de - vi - ne -

-res - - se A la de - vi - ne - res - se A la si -
 -res - - se A la de - vi - ne - res - se A la si -
 -res - - se A la de - vi - ne - res - se A la si -

-hyl - le de Sa mos.
 -hyl - le de Sa - mos.
 -hyl - le de Sa - mos.

Pla - ce à la pro - phe - tes - se A la si - hyl - le de Sa -
 Pla - ce à la pro - phe - tes - se A la si - hyl - le de Sa -
 Pla - ce à la pro - phe - tes - se A la si - hyl - le de Sa -

res.
dim.
f
p
p

-mos A la si - byl - le de Sa -
 -mos A la si - byl - le à la si - byl - le de Sa -
 -mos A la si byl - le à la si - byl - le de Sa -

-mos à la si - byl - le de Sa -
 -mos à la si - byl - le de Sa -
 -mos à la sy - hille à la si - byl - le de Sa -

-mos à la si - byl - le de Sa - mos à la si - byl - le de Sa -
 -mos à la si - byl - le de Sa - mos à la si - byl - le de Sa -
 -mos à la si - byl - le de Sa - mos à la si - byl - le de Sa -

d. *mos* à la Si - byl - le de Sa - *mos*, oui

t. *mos* à la Si - byl - le de Sa - *mos*, oui

b. *mos* à la Si - byl - le de Sa - *mos*, oui

d. de Sa - *mos*.

t. de Sa - *mos*.

b. de Sa - *mos*.

Mod^{to} le double plus lent.

riten

1^{re} STROPHE.

(¹) All^o moderato. (♩ = 92)

MÉLUSINE.

Surmonté pied d'or, au - trefois,

PIANO.

p

A tempo.

M.

A l'a - ve - nir ——— die - tant mes lois, J'ai dit, que le Midi du

Poco rit.

A tempo.

Suivez.

M.

mon - de Par le Nord serait as - ser - vi; Que

M.

plus d'u - ne ter - re fé - con - de Se - rait un dé - sert, un désert au - jour.

(¹) Au théâtre on ne dit qu'une Strophe.

Retenu.

M. *p* ³ ³ ³
 - d'hui: Mais l'avenir, je le confesse, Aurait bien plus d'attraits pour vous...

p Suivez.

M. ³ ³ ³
 E_coutez donc la prophé - tes - se, Venez, venez, accou - rez

pp

M. *A tempo. animé.* *A piacere.*
 tous! Ah!

f *1^{rs} Dess.*
 Venez, venez, accourez tous tous!

f *2^{ds} Dess.*
 Venez, venez, accourez tous tous!

f *Tén.*
 Venez, venez, accourez tous tous!

f *Bass.*
 Venez, venez, accourez tous tous!

Même mouv!

M. *La vie est un livre On mon art di - vin,*

d. *p Oui! di_vin!*

t. *p Oui! di_vin!*

b. *Même mouv! des temps p Oui! di_vin!*

p léger.

M. *De cha - en pent sui - vre le se - cret des -*

M. *- tin La vie est un livre On mon art di - vin*

Dess *des tin, oui, oui di_vin!*

Ten *des tin, oui, oui di_vin!*

Bass *des tin, oui, oui di_vin!*

sf

M.

De cha_cun peut suivre Ah! le secret des_

M.

_ tin!

Dess.

Oui! oui le se_cret des _ tin!

Ten.

Oui! oui le se_cret des _ tin!

Bass.

Oui! oui le se_cret des _ tin!

d.

Oui le se_cret des _ tin!

c.

Oui le se_cret des _ tin!

b.

Oui le se_cret des _ tin!

a tempo.

MEL.

Surmonté pied d'or, au trefois, Je gouvernais

M

Poco rit. a tempo.

peu-ples et Rois. A l'es-cla-ve, tris-te con-que-te,

VI.

J'ai dit qu'un jour la li-ber-té. Lui fe-rai-t re-le-ver la

M

té - te Au saint nom de l'hu-ma-ni-té.

Retenu.

M. *3* Mais l'a - ve - nir je le con - fesse, Au - rait bien plus d'attraits pour vous...

p

M. *3* E - cou - tez donc la pro - phé - tes - se, Venez, venez, accourez

pp

ah!

A tempo animé.

M. tous. Ah!

Dess. Venez, venez, accourez tous tous!

Tén. Venez, venez, accourez tous tous!

Bass. Venez, venez, accourez tous tous!

f

Même mou!

M. La vie est un livre Ou mon art di - vin,

O. *p* Oui! di_vin!

T. *p* Oui! di_vin!

B. *p* Oui! di_vin!

Même mou! des temps.

p léger.

M. De cha - cun pent sui - vre Le se - cret des

M. - tin! La vie est un livre Ou mon art di - vin

Dess. destin, oui, oui, divin!

Tén. destin, oui, oui, divin!

Bass. destin, oui, oui, divin!

M. *de chacun peut suivre ah!* le secret des tin!

d. *Oui,*

t. *Oui,*

b. *Oui,*

p *f*

d. *oui le se-cret des tin!*

t. *oui le se-cret des tin!*

b. *oui le se-cret des tin!*

8^{va} *f*

d. *Oui le se-cret des tin!*

t. *Oui le se-cret des tin!*

b. *Oui le se-cret des tin!*

ff

SCÈNE.

All^o non troppo. (• 126)

Récit.

MÉLUSINE.

Mélusine's vocal line: Je

Piano accompaniment: *p*

M.

Le COMTE.

M.'s vocal line: lis vo-tre des-tin, noble com- te... Par-

c.

c.'s vocal line: -lez, par-lez je suis sans crainte.

Récit.

c.

Mais pourquoi ce si -

c.'s vocal line: Mais pourquoi ce si -

MÉL. Récit.

Tempo.

Pardonnez monseigneur, Car dans votre a - ve - nir moi je

- len - ce?

Suivez.

comp - te Plus de jours malheureux que de jours de bon-

Le COMTE Souriant.

MÉL. (à René)

- heur Triste-horosco - pe :

Et

vous pour qui la vi - e paraît belle comme un beau jour, voulez vous essay -

fp

M.

- er de ma sorcelle - ri - e? De cette voix lé -

R.

- tran ge mélo - di - e Me trouble et m'émeut, et m'émeut tour à

Plus vite

R.

tour!

Plus lent (♩=96)

ff *f* *p* *espress.*

MÉL.

A vous

M.

seul i - ci je ré - vè - le Mes traits mon noble pa - la -

Récit
RENÉ.

Mesuré.

1^o tempo

165

M.

- din. Dieu qu'à-je vu c'est el-le, c'est bien el-le!

MÉL.

A lui seul à lui seul j'appren

M.

- drai son des_tin, éloignez vous! Vous qu'il faut que jou-
espress.

R.

- bli_e vous en ces lieux vous près de moi! Quand une au_tre de_

M.

- main Recevra votre foi! Mon devoir mes serments! Contre la perfi_

M. *Lent*

- di - e Aucun serment ne doit te - nir; Car vo - tre tendresse est trahi -

M. *Récit*

- e Par cette femme à qui vous allez vous u - nir; Par cette fem -

M. *RÉNÉ.*

- me cette fem - me à qui vous allez vous u - nir. Non!

R. *And.^{te} MÉL. Dolce.*

non! Vous me trompez! Pendant que la nuit soli -

Lent

M. *pp*

- tai - re Couvre encor ce palais de son dôme é - toi - lé, Ve - nez ve -

M. *nez dans les jar dins; un cou pa ble mys tère Vous sera ré vé*

M. *le! A mi nuit! à mi nuit! Ah! si je le croy*

All^o non troppo.
RENE.

p *Colla voce.* *f*

R. *ais! ô cruel desespoir!.. Adieu*

MEL.

M. *donc, adieu donc noble com te; et vous tous et vous tous au re*

p

M. *voir. Ah! au re*

f

1^o tempo.

M.

ff *less.*
voir
Place à la prophé - tes - se A la Si - byl - le de Sa - mos

ff *Ten.*
Place à la prophé - tes - se A la Si - byl - le de Sa - mos

Bass *ff*
Place à la prophé - tes - se A la Si - byl - le de Sa - mos

ff
Place à la prophé - tes - se A la Si - byl - le de Sa - mos

d.

t.

b.

A la de.vi - ne - res - - - se Qui pré - dit

A la de.vi - ne - res - - - se Qui pré - dit

A la de.vi - ne - res - - - se Qui pré - dit

ff
A la de.vi - ne - res - - - se Qui pré - dit

d.

t.

b.

les biens et les maux. Place à la pro - phé -

les biens et les maux. Place à la pro - phé -

les biens et les maux. Place à la pro - phé -

p
les biens et les maux. Place à la pro - phé -

p
les biens et les maux. Place à la pro - phé -

p
les biens et les maux. Place à la pro - phé -

d. *tes - se Place à la pro - phé - tes - se*

t. *tes - se Place à la pro - phé - tes - se*

b. *tes - se Place à la pro - phé - tes - se*

d. *A la Sibylle de Sa - mos A la Si - byl - le*

t. *A la Sibylle de Sa - mos A la Si - bylle a la Si - byl -*

b. *A la Sibylle de Sa - mos A la Si - bylle à la Si - byl -*

Unis.

d. *de Sa - mos A la Si - byl - le de Sa -*

t. *- le de Sa - mos A la Si - byl - le de Sa -*

b. *- le de Sa - mos A la Si - bylle a la Si - byl - le de Sa -*

d.  - mos A la Si - byLle de Sa - mos A la Si - byLle de Sa - mos A la Si -

t.  - mos A la Si - byLle de Sa - mos A la Si - byLle de Sa - mos A la Si -

b.  - mos A la Si - byLle de Sa - mos A la Si - byLle de Sa - mos A la Si -

d.  - byLle de Sa - mos oui de Sa - mos.

t.  - byLle de Sa - mos oui de Sa - mos.

b.  - byLle de Sa - mos oui de Sa - mos.

