

# Pastorale de Noël

## Mistère

Ce présent livre contient en brief par personnages le très douls mistère de la Nativité de Nostre Sauveur Jhésu-Crist, traicté selon les Saintes Euvangiles.

Et devez sadoir que Maistre Arnoul Greban, notable bachelier en théologie, le composa à la requeste d'aucuns de Paris, en laquelle ville il fut paraprés souventes fois représenté.

Et le dict Mistère a esté réduict et adapté pour le temps présent en l'an de grace 1901, en tout esprit de piété des doctes lettres, par Messires

Léonel de la Courasse et Gailly de Taurines

Et fut adjoutée la très soeue et dévotc musique de Messire

# Reynaldo Hahn

Prix net: 8 francs

Paris, Au Ménestrel, 2<sup>6is</sup> Rue Vivienne, Heugel & C<sup>ie</sup>, Editeurs

Propriété pour tous Pays.

Tous Droits de Reproduction, de Traduction et d'Exécution réservés.

# Les Personnages du Mistère

---

Nostre-Dame

Saint-Joseph

Aloris, berger

Pellion, berger

Riffart, berger

Ysambert berger

L'Hostelier

S<sup>te</sup> Elisabeth

Le Hérault

L'Ange Gabriel

Le meneur de jeu

---

# Pastorale de Noël

## Table de la Partition

### Première Partie 1<sup>er</sup> Tableau — Nazareth

	Pages
1 Prélude .....	1
2 Chœur des Anges : Ave Maria .....	5
3 Départ de Notre-Dame et de S <sup>t</sup> Joseph pour Bethléem .....	9

### 2<sup>e</sup> Tableau — Bethléem

4 Introduction .....	13
5 Prière de Notre-Dame .....	14

### Deuxième Partie 3<sup>e</sup> Tableau — Les Bergers

6 Air d'Ysambert : Quand beau temps ils soient .....	17	
7 Air de Pellion : En gardant leurs brebiettes .....	20	
8 Air de Riffart : De bonnes mouffles aux doigts .....	24	
9 Air d'Aloris avec Chœur: Berger, qui a pannetière .....	26	
10 {	a. Mélodrame .....	34
	b. Le Sommeil des Bergers .....	35
	c. Recit de l'Ange Gabriel .....	39
11 Chœur et Départ des Bergers : Partons, allons tous vers l'étable .....	42	

### Troisième Partie 4<sup>e</sup> Tableau — La Crèche

12 Introduction: Les rois mages .....	49
13 Arrivée des Bergers : Allons tous vers l'étable .....	51
14 L'Adoration des Bergers : O fils de majesté divine .....	53
15 Chœur final : Or, commençons tous à dire .....	59

# Pastorale de Noël

MISTÈRE

Musique

DE

REYNALDO HAHN.

N<sup>o</sup> 1.

PRÉLUDE.

Andantino.

PIANO.

*pp*

*pp*

*pp*

*Dim.*

*Très doux et naïvement.*

1<sup>er</sup> TABLEAU.

## NAZARETH

(Après le prologue du Meneur du Jeu  
au lever du rideau.)N<sup>o</sup> 2.

## CHŒUR des ANGES.

Très modéré.

ANGES.

L'ANGE GABRIEL.

1<sup>er</sup> SOPRANOS.

2<sup>es</sup> SOPRANOS.

1<sup>er</sup> CONTRALTOS.

2<sup>es</sup> CONTRALTOS.

PIANO.

*p*

Très modéré.

G.

*p*

A - ve Ma -

u.

- ri - a gra - ti - a ple - -

Empty piano accompaniment staves for the first system.

G.

- na. *f* Do - mi - nus

*p* A - ve Ma - ri - a gra - ti - a ple - - na.

*p* A - ve Ma - ri - a gra - ti - a ple - - na.

*p* A - ve Ma - ri - a gra - ti - a ple - - na.

*p* A - ve Ma - ri - a gra - ti - a ple - - na.

Empty piano accompaniment staves for the second system.

*Dim.*

te - cum Et be - ne - dic - ta tu in mu - li - e - ri - bus

*f* *Dim.*

Do - mi - nus te - cum et be - ne - dic - ta tu in mu - li - e - ri - bus

*f*

Do - mi - nus te - cum et be - ne - dic - ta tu in mu - li - e - ri - bus

*f*

Do - mi - nus te - cum et be - ne - dic - ta tu in mu - li - e - ri - bus

*f*

Do - mi - nus te - cum et be - ne - dic - ta tu in mu - li - e - ri - bus

Et be - ne - dic - tus fruc - tus ven - tris

tu - i Je - sus.

Je - sus.

Je - sus.

Je - sus.

Je - sus.

*pp*

**N<sup>o</sup> 3.**  
**INTERMÈDE.**

Départ de Notre-Dame et de S<sup>t</sup> Joseph pour Bethléem.

*Allegretto modéré.*

*PIANO.*

(1) Vieil air Provençal.

N<sup>o</sup> 5.

## MÉLODRAME.

Prière de Notre-Dame.

*Rép.*Sire, pour tant de charité,  
Dieu daigne vous récompenser.

Assez lent.

*PIANO.*

Notre-Dame se met en prière.

*m. g.*

*Notre-Dame reste en extase. Le rideau tombe lentement.*

3<sup>e</sup> TABLEAU.  
LES BERGERS

N<sup>o</sup> 6.  
AIR d'YSAMBERT.

*Allegretto moderato.*

PIANO.

YSAMBERT, à pleine voix. (le rideau baissé)  
*très librement, sans rigueur de rythme.*

Quand beau temps ils voient — Les pà-tres fes - toient —

Les plus doux plai - sirs qui soient Charment leurs dé - duits.

Y.

Leurs ha - bits net - toient      Leurs mou - tons pour - voient

Y.

Leurs chiens re - cher - cher en - voient      les bre - bis

*Le rideau se lève; on-voit les Bergers et leurs troupeaux qui circulent dans la plaine.*

YSAMBERT. (*La voix se rapproche.*)

Y.

Le jour passe et puis,      Quand vien - nent les nuits

Y.

Clò - tu - rant leur pare, ils voient Si tout est re - mis

Y.

Et, si les loups les guer-roient, Gare au chien, l'a - mi!

The second system continues the vocal line and piano accompaniment. The vocal line has lyrics "Et, si les loups les guer-roient, Gare au chien, l'a - mi!". The piano accompaniment remains mostly silent, with some notes in the bass line.

*Les Bergers Aloris, Pellion et Ysambert,  
s'avancent en causant.*

Tempo.

*p Simple.*

*pp*

*pp* *pp*

N<sup>o</sup> 7.AIR de PELLION  
& Chœur.*Rép.*Et ces doux agnelets paissants  
Sautant en la belle prairie ?

*Allegretto moderato.*

PELLION.

*p*

En gardant leurs bre-bi-et-tes

*Allegretto moderato.*

PIANO.

*p*

*p*

P.

Pas-teurs ont bon temps, En gardant leurs bre-bi-et-tes Ils

P.

sou-fient dans leurs mu-set-tes. Tout en s'é-bat-tant — Ils

I.

di\_sent leurs chan\_son\_net\_tes. Et leurs dou\_ces ber\_ge\_ret\_tes,

P.

Qui s'en vont chan\_tant, Cueil\_lent her\_bes bien sen\_tant —  
 Et leurs dou\_ces ber\_ge\_ret\_tes Cueil\_lent her\_bes bien sen\_tant —

CONTRALTOS. TÉNORS.

P.

Et bel\_les fleu\_ret\_tes. On vou\_

Et bel\_les fleu\_ret\_tes.

Et bel\_les fleu\_ret\_tes.

CONTRALTOS.

TÉNORS.

PELLION. Avec tous les Sopr. *p*

- drait vi-vre eent ans En si dou-ces fè - tes. Pas -

ALORIS, et tous les Contr. *p*

YSAMBERT, *scul.* *p* Pas - Avec tous les Tén. *p*

On vou\_drait vi-vre cent ans. Pas -

RIFFLART, et toutes les Basses. *p*

Pas -

P. & S. *p*

- teurs ont bon temps.

A. & C. *p*

- teurs ont bon temps.

Y. & T. *p*

- teurs ont bon temps.

R. & B. (*seul*) *p*

- teurs ont bon temps. On vou -

*(seul) p*

En si dou - ces fê -

*(seul) p*

En si dou - ces fê -

*(seul) p*

En si dou - ces fê -

*p*

En si dou - ces fê -

*p*

*p*

\_ drait vi - vre cent ans En si dou - ces fê -

*p TOUS.*

*pp*

- tes. Pas - teurs ont bon temps.

*p TOUS.*

- tes. Pas - teurs ont bon temps. —

*p TOUS.*

- tes. Pas - teurs ont bon temps. —

*p TOUS.*

- tes. Pas - teurs ont bon temps. —

*pp*

Enchainez.

N<sup>o</sup> 8.

## AIR de RIFFLART.

Allegro moderato.

RIFFLART.

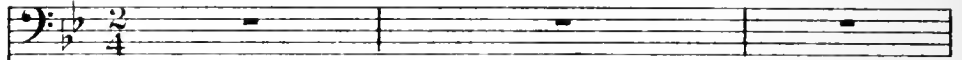

Allegro moderato.

PIANO.

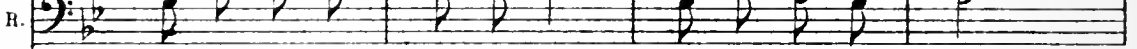
*Rude et marqué.*

De bon\_nes mouf - fles aux doigts, Du lard en ses pois,

N'est - ce donc là rien?

R.

U \_ ne lais \_ se de bon choix Pour me \_ ner au bois

R.

Bri - et son bon chien

*moins f*

R.

Ma foi! si je vou \_ lais bien Compt \_ er tous ses biens,

Rit.

R.

Il, fau \_ drait des mois!

Enchaînez.

N<sup>o</sup> 9.AIR d'ALORIS  
avec Chœur.

ALORIS. *Allegro moderato.*

PIANO. *Allegro moderato.*

*p*

ALORIS. *p*

Ber - ger qui a pan - ne - tiè - re

*pp*

The second system continues the musical score. The vocal part, labeled 'ALORIS.', begins with a half rest followed by the lyrics 'Ber - ger qui a pan - ne - tiè - re'. The piano accompaniment continues with the same melodic and bass lines, marked 'pp'.

So - li - de, ferme et en - tiè - re, C'est un pe - tit . roi!

*pp*

The third system concludes the musical score. The vocal part continues with the lyrics 'So - li - de, ferme et en - tiè - re, C'est un pe - tit . roi!'. The piano accompaniment continues with the same melodic and bass lines, marked 'pp'.

A. *p*  
C'est un pe-tit roi! Berger qui a panne-tiè-re Fermant de bon-

PELLION.  
*p*  
C'est un pe-tit roi!

YSAMBERT.  
*p*  
C'est un pe-tit roi!

RIFFLART.  
*p*  
C'est un pe-tit roi!

A. *p*  
-ne ma-niè-re, Que lui faut-il? Quoi? Que lui faut-il, Quoi?

P. *p*  
Que lui faut-il, Quoi?

Y. *p*  
Que lui faut-il, Quoi?

R. *p*  
Que lui faut-il, Quoi?

*Graveaux.*

A.

A - vec son cha - peau d'o - siè - re, Son poin - çon, sou

*p.*

A.

a - lé - niè - re, Son croc, sa hou - let - te chè - re,

A.

Beau ju - pon sur soi, Il peut fai - re

*p.*

A.

Bou - ne - chè - re, C'est un pe - tit roi!

*f.*

A. *f* Il peut fai-re bon-ne chè-re, C'est un pe-tit roi! —

P. *f* Il peut fai-re bon-ne chè-re, C'est un pe-tit roi! —

Y. *f* Il peut fai-re bon-ne chè-re, C'est un pe-tit roi! —

R. *f* Il peut fai-re bon-ne chè-re, C'est un pe-tit roi! —

A. *p* Em-mi la ver-te prai-ri-e

*pp*

Où da-me Ci-ga-le eri-e Chan-tant re-nou-veau,

A. *f* Chantant re\_nou - veau *p* Em\_mi la ver - te prai\_ri - e De so-leil tou -

P. *f* Chantant re\_nou - veau

Y. *f* Chantant re\_nou - veau

R. *f* Chantant re\_nou - veau

A. *p* \_te fleu\_ri - e, Dort le pas\_tou - reau Ho! le pas\_tou - reau!

P. *p* Ho! le pas\_tou - reau!

Y. *p* Ho! le pas\_tou - reau!

R. *p* Ho! le pas\_tou - reau!

*Graveux.*

A.  *p*  
 A - vec son cha - peau d'o - siè - re, Son poin - çon, son

A.   
 a - lé - niè - re, Son croc, sa hou - let - te chè - re,

A.  *p*  
 Beau ju - pon sur soi, Il peut fai - re

A.  *f*  
 Bon - ne - chè - re, C'est un pe - tit roi!

A. *f*  
Avec toutes les Voix de femmes. A - vec son cha - peau d'o - sié - re, Son poin - çon, son

P. *f*  
Avec tous les Ténors. A - vec son cha - peau d'o - sié - re, Son poin - çon, son

Y. *f*  
Avec toutes les Basses. A - vec son cha - peau d'o - sié - re, Son poin - çon, son

R. *f*  
A - vec son cha - peau d'o - sié - re, Son poin - çon, son

avec les Sop.  
A. a - lé - nié - re, Son croc, sa hou - let - te ché - re, Beau ju - pon sur

avec les Cont.  
P. a - lé - nié - re, Son croc, sa hou - let - te ché - re, Beau ju - pon sur

avec les Tén.  
Y. a - lé - nié - re, Son croc, sa hou - let - te ché - re, Beau ju - pon sur

avec les Bas.  
R. a - lé - nié - re, Son croc, sa hou - let - te ché - re, Beau ju - pon sur

avec les S. *f*

A. soi Il peut fai - re bon - ne chè - re

avec les C. *f*

P. soi Il peut fai - re bon - ne chè - re

avec les T. *f*

Y. soi Il peut fai - re bon - ne chè - re

avec les B. *f*

R. soi Il peut fai - re bon - ne chè - re

avec les S. *f* *>* Un peu retenu. *f* *♩*

A. C'est un pe - tit roi! C'est un pe - tit roi!

avec les C. *f* *>*

P. C'est un pe - tit roi! C'est un pe - tit roi!

avec les T. *f* *>*

Y. C'est un pe - tit roi! C'est un pe - tit roi!

avec les B. *f* *>*

R. C'est un pe - tit roi! C'est un pe - tit roi!

*f* *Suivent.*

N<sup>o</sup> 10.

a. — Mélodrame. b. — Le sommeil des Bergers.

c. — Récit de l'Ange Gabriel.

*Rép.*

Parmi les bergers, humblement.

*Assez lent.*

*PIANO.*

*pp*

*Les bergers s'étendent*
*à terre et s'endorment.**Les étoiles brillent dans la nuit.*ENF VOIX, au loin: Gardez bien pour les  
loups, gardez.Pastoureaux, faites  
bonne garde!

*ppp*

Calme.

pp  
2<sup>da</sup>

*m.f.*

pp

pp

Third system of the piano score. The right hand plays a series of chords, and the left hand has a melodic line with some rests. The system concludes with a double bar line.

Fifth system of the piano score. The right hand features a complex texture with many notes, possibly chords or a dense melodic line. The left hand has a melodic line with some rests. The system concludes with a double bar line.

8

*p* *Très doux.*

*Doux.*

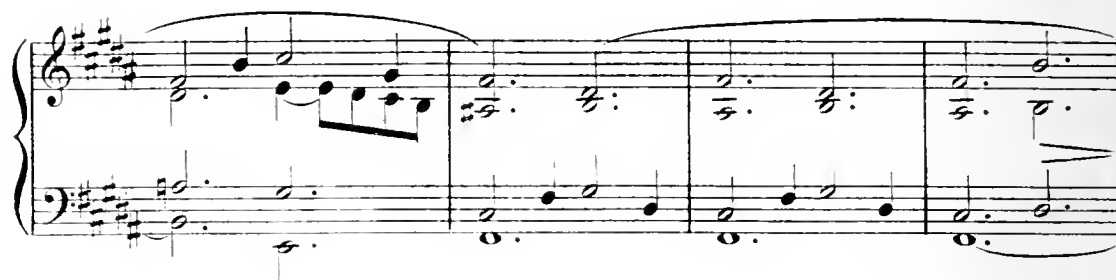

*ppp*

*Très égal.*

*pp*

## LA VOIX DE L'ANGE GABRIEL.

*Modéré.* *f* Debout, ber-gers! fai-tes li-es-se!

*fp*

*pp*

ALORIS: Dieu d'Israël! quelle chose est-ce?

PELL.: La nuit a déserté la terre!

RIFF.: Le soleil a changé son cours!

*Plus lent.* *p*

AL.: Mon Dieu, donne-nous ton secours! Cette clarté qui

resplendit si fortement nous ébahit

que nous n'osons plus nous mouvoir!...

*Rall.*

*Toujours pp*

Tout ceci n'a pas besoin d'être chanté rigoureusement en mesure.  
 Il s'agit simplement de déclamer en rythmant un peu.  
 L'accompagnateur devra suivre l'exécutant.

L'ANGE GABRIEL.

Moins lent.

Bergers, cessez de crainte a\_voir Le Sau-  
 \_veur qui rachè-te - ra le monde Et qui le sauve - ra Vous  
 est aujourd'hui né sur ter - re!.. Allez ré\_vé - ler le mystè - re:  
 C'est en Bethlé\_em la Ci - té Et en si - gue de vé\_ri -

*p*

*f*

*pp* *Toujours ppp*

1A.  
G.  
\_té, Quand un nouveau né Vous verrez Et que nu vous le trouve -

1A.  
G.  
rez — En u - ne erè - che re - po - sant, C'est lui, le Sei -

1A.  
G.  
- gneur tout puis - sant!

2 VOIX. *f*  
Glo - ri - a in ex - cel - sis De - o!

2 VOIX.  
Glo - ri - a in ex - cel - sis De - o!

2 VOIX.  
Glo - ri - a in ex - cel - sis De - o!

2 VOIX. *f*  
Glo - ri - a in ex - cel - sis De - o!

2 VOIX.  
Glo - ri - a in ex - cel - sis De - o!

VOIX F. ANGES.

N<sup>o</sup> 11.

## Chœur &amp; Départ des Bergers.

*Rép.*Partirons-nous ?  
Quand on voudra.

Andantino non lento.

ALORIS. *mf*  
Par - tons! —

PELLION. *mf*  
Par - tons! —

YSAMBERT. *mf*  
Par - tons! —

RIEFLART. *mf*  
Par - tons! —

SOPRANOS  
et CONTRALTOS. *mf*  
Par - tons! —

TÉNORS. *mf*  
Par -

BASSES. *mf*  
Par -

Andantino non lento.

PIANO. *p*

A. Par - tons! Al - lons tous vers Fé -

P. Par - tons! Al - lons tous vers Fé -

V. Par - tons! Al - lons tous vers Fé -

B. Par - tons! Al - lons tous vers Fé -

Par - tons! Par - tons!

- tons! Par - tons!

- tons! Par - tons!

*p*

A. -table Où re - po - se l'en - fant doucement, Vers ce Sauveur ai -

P. -table Où re - po - se l'en - fant doucement, Vers ce Sauveur ai -

V. -table Où re - po - se l'en - fant doucement, Vers ce Sauveur ai -

B. -table Où re - po - se l'en - fant doucement, Vers ce Sauveur ai -

A. *ma - ble. Au son des ins - tru - ments Chantant Marchons pi - eu - se -*

P. *ma - ble. Au son des ins - tru - ments Chantant Marchons pi - eu - se -*

Y. *ma - ble. Au son des ins - tru - ments Chantant Marchons pi - eu - se -*

R. *ma - ble. Au son des ins - tru - ments Chantant Marchons pi - eu - se -*

A. *ment! Par - tons! Par - tons! Par -*

P. *ment! Par - tons! Par - tons! Par -*

Y. *ment! Par - tons! Par - tons! Par -*

R. *ment! Par - tons! Par - tons! Par -*

*p* Al - lon - tons vers l'é - table Où re - po - se l'en - fant doucement,

*pp* Al - lon - tons vers l'é - table Où re - po - se l'en - fant doucement,

*pp* Al - lon - tons vers l'é - table Où re - po - se l'en - fant doucement,

*mf*

A. *-tons a-vec fer-veur A la re-cher-che du Sau-veur! —*

P. *-tons a-vec fer-veur A la re-cher-che du Sau-veur! —*

Y. *-tons a-vec fer-veur A la re-cher-che du Sau-veur! —*

R. *-tons a-vec fer-veur A la re-cher-che du Sau-veur! —*

Vers ce Sauveur ai-ma-ble. Marchons pi-eu-se-ment! —

Vers ce Sauveur ai-ma-ble. Marchons pi-eu-se-ment! —

Vers ce Sauveur ai-ma-ble. Marchons pi-eu-se-ment! —

*mf*

*Ils s'éloignent peu à peu.*

*mf*

*f*

*Dim.*

*Dim.*

*Très loin.*

A. Al-lons tous vers l'é-table OÙ re-po-se l'en-

P. Al-lons tous vers l'é-table OÙ re-po-se l'en-

V. Al-lons tous vers l'é-table OÙ re-po-se l'en-

R. Al-lons tous vers l'é-table OÙ re-po-se l'en-

Al-lons tous vers l'é-table OÙ re-po-se l'en-

Al-lons tous vers l'é-table OÙ re-po-se l'en-

Al-lons tous vers l'é-table OÙ re-po-se l'en-

Al-lons tous vers l'é-table OÙ re-po-se l'en-

Al-lons tous vers l'é-table OÙ re-po-se l'en-

*pp*

A.  
P.  
Y.  
R.

\_fant dou\_cement, Vers ce Sauveur ai\_ma\_ble, Au son des ins\_tru-

\_fant dou\_cement, Vers ce Sauveur ai\_ma\_ble, Au son des ins\_tru-

\_fant dou\_cement, Vers ce Sauveur ai\_ma\_ble, Au son des ins\_tru-

SOP. et TÉN.

\_fant dou\_cement, Vers ce Sauveur ai\_ma\_ble, Au son des ins\_tru-

BASSES.

\_fant dou\_cement, Vers ce Sauveur ai\_ma\_ble, Au son des ins\_tru-

A.  
P.  
Y.  
R.

\_ments Chan\_tant, Mar\_chons pi\_eu\_se -

\_ments Chan\_tant, Mar\_chons pi\_eu\_se -

\_ments Chan\_tant, Mar\_chons pi\_eu\_se -

\_ments Chan\_tant, Mar\_chons pi\_eu\_se -

\_ments Chan\_tant, Mar\_chons pi\_eu\_se -

\_ments Chan\_tant, Mar\_chons pi\_eu\_se -

\_ments Chan\_tant, Mar\_chons pi\_eu\_se -

Même mouvement.

2 VOIX. *f*

Gloria in ex - celsis De - o! ———

2 VOIX. *f*

Gloria in ex - celsis De - o! ———

2 VOIX. *f*

Gloria in ex - celsis De - o! ———

2 VOIX. *f*

Gloria in ex - celsis De - o! ———

A.  
P.

— ment! ———

Y.

— ment! ———

R.

— ment! ———

— ment! ———

— ment! ———

Même mouvement.

*p*

*fp*

3

3

3<sup>E</sup> PARTIEN<sup>o</sup> 12.INTRODUCTION.  
(Les Rois Mages.)

Majestueux.

PIANO.

(1) On reprendra ce morceau pour accompagner l'entrée des Rois Mages.

pp

7

7

7

7

7

Majestueux, lié, chanté.

mf

p

7

p

p

p

N<sup>o</sup> 13.

## Arrivée des Bergers.

*Rép.*

Mon doux enfant,  
 Mon vrai Dieu et mon père!

Mouv! du chœur.

*(de loin)*

TOUS LES BERGERS.  
*(à l'unisson)*

Al-

PIANO. *p*

- lons tous vers l'é - table Où re - po - - se l'en - fant dou - ce - ment;

*(En se rapprochant.)*

Vers ce Sauveur ai - ma - ble, Au son des ins - tru - ments Chantant

Marchons pieu - se - ment

*p* *mf*

Al -

*f*

lons tous vers l'é - table Où re - po - se l'en - fant — Mar -

Rall. *f*

*f*

chons pi - eu - se - ment!

*f*

N<sup>o</sup> 14.

## L'Adoration des Bergers.

Rép. (2<sup>e</sup> fois)Les quartiers de la lune et même  
Le Nouveau-Temps et le Carême.

Andante. Avec émotion et simplicité.

1<sup>re</sup> STROPHE. *Rigoureusement en mesure.*

PELLION. (1)

Y SAMBERT.

PIANO.

O fils de Ma\_jes - té di - vi - - ne

O fils de Ma\_jes - té di - vi - - ne

Andante.

*p*

P.

Y.

Qui, par ta vo\_lonté — bé\_ni - gue, Tes vê\_tu de l'habit hu\_main Et gis i\_ci —

Qui, par ta vo\_lonté — bé\_ni - gue, Tes vê\_tu de l'habit hu\_main Et gis i\_ci —

(1) Si la réunion des deux voix chargées des parties de Pellion et d'Ysambert n'offre pas une intonation d'une justesse absolue, on fera bien de supprimer la partie de Pellion.

P.  
— sur pauvre foin, De - vant ton berceau je m'in - eli - ne.

V.  
— sur pauvre foin, De - vant ton berceau je m'in - eli - ne.

2<sup>e</sup> STROPHE.

ALORIS.

*p*  
Et moi, ton ser - vi - teur in - di - gne, Je te cla - me mon Souve -

*Cresc.*

*p*

(1)  
- rain! O fils de Ma - jes - té di - vi - ne Qui, par ta vo - lon - té

*Dim.*

(1) Si ces deux mesures étaient d'un registre trop élevé pour la personne chargée du rôle d'Aloris, on pourrait les modifier ainsi :

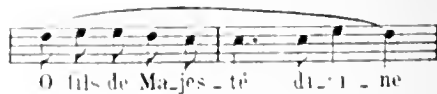

A

bé-ni-gne, T'es vè-tu de l'habit hu-main!

3<sup>e</sup> STROPHE.  
RIFFLART.

Tu vou-lus su-bir nos souf-fran-ces Pour re-le-ver nos es-pé-ran-

R

-ces, Et, quit-tant ton lo-gis hau-tain, Tu gis i-ci

R

- sur pauvre foin Pour ré-pa-rer no-tre ru-i-ne!

4<sup>e</sup> STROPHE. (Reprise en chœur de la 1<sup>re</sup>)

A. *pp*  
O fils de Ma-jes - té di - vi - - ne Qui par ta vo - lon - té —

P. *pp*  
O fils de Ma-jes - té di - vi - - ne Qui par ta vo - lon - té —

V. *pp*  
O fils de Ma-jes - té di - vi - - ne Qui par ta vo - lon - té —

R. *pp*  
O fils de Ma-jes - té di - vi - - ne Qui par ta vo - lon - té —

SOPR. *pp*  
O fils de Ma-jes - té di - vi - - ne Qui par ta vo - lon - té —

CONTR. *pp*  
O fils de Ma-jes - té di - vi - - ne Qui par ta vo - lon - té —

TÉN. *pp*  
O fils de Ma-jes - té di - vi - - ne Qui par ta vo - lon - té —

BASS. *pp*  
O fils de Ma-jes - té di - vi - - ne Qui par ta vo - lon - té —

BERGERS.

*pp*

A.  
— bé - ni - gne, T'es vê - tu de l'habit hu - main Et gis i - ci —

P.  
— bé - ni - gne, T'es vê - tu de l'habit hu - main Et gis i - ci —

Y.  
— bé - ni - gne, T'es vê - tu de l'habit hu - main Et gis i - ci —

R.  
— bé - ni - gne, T'es vê - tu de l'habit hu - main Et gis i - ci —

— bé - ni - gne, T'es vê - tu de l'habit hu - main Et gis i - ci —

— bé - ni - gne, T'es vê - tu de l'habit hu - main Et gis i - ci —

— bé - ni - gne, T'es vê - tu de l'habit hu - main Et gis i - ci —

— bé - ni - gne, T'es vê - tu de l'habit hu - main Et gis i - ci —

A. *pp*  
 — sur pauvre foin, De\_vant ton berceau je m'in - eli - ne!

P. *pp*  
 — sur pauvre foin, De\_vant ton berceau je m'in - eli - ne!

V. *pp*  
 — sur pauvre foin, De\_vant ton berceau je m'in - eli - ne!

R. *pp*  
 — sur pauvre foin, De\_vant ton berceau je m'in - eli - ne!

*pp*  
 — sur pauvre foin, De\_vant ton berceau je m'in - eli - ne!

*pp*  
 — sur pauvre foin, De\_vant ton berceau je m'in - eli - ne!

*pp*  
 — sur pauvre foin, De\_vant ton berceau je m'in - eli - ne!

*pp*  
 — sur pauvre foin, De\_vant ton berceau je m'in - eli - ne!

*pp*

N<sup>o</sup> 15.

## CHŒUR FINAL.

Tous les bergers arrivent en chœur. — Aloris, Ysambert, etc., leur montrent la crèche, et après avoir, par quelques signes, manifesté leur adoration, les bergers entonnent le chœur final

Andante sans lenteur. (♩ = 76)

LES ANGES.

ALORIS.  
PELLION.  
YSAMBERT.

RIFFLART.

SOPRANOS.  
CONTRALTOS.  
TENORS

BASSES.

Andante sans lenteur.

PIANO.

*mf*

A.

Or commençons tous à di - re Du - ne dé - vo - te fer - veur

*p*

A.   
Li - ra, li - ron, Li - ron, li - re, Vi - ve le pe - tit Sau - veur!

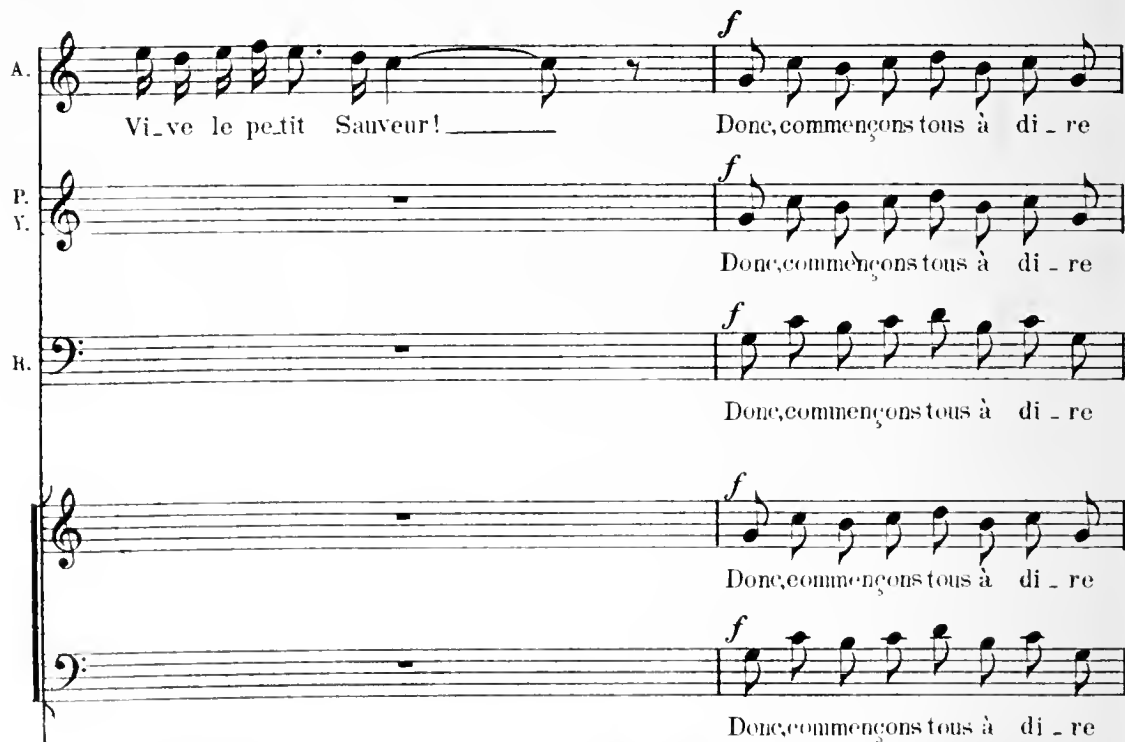
A.   
Vi - ve le pe - tit Sau - veur! \_\_\_\_\_ *f* Done, commençons tous à di - re  
P. *f* Done, commençons tous à di - re  
Y. *f* Done, commençons tous à di - re  
R. *f* Done, commençons tous à di - re  
*f* Done, commençons tous à di - re  
*f* Done, commençons tous à di - re

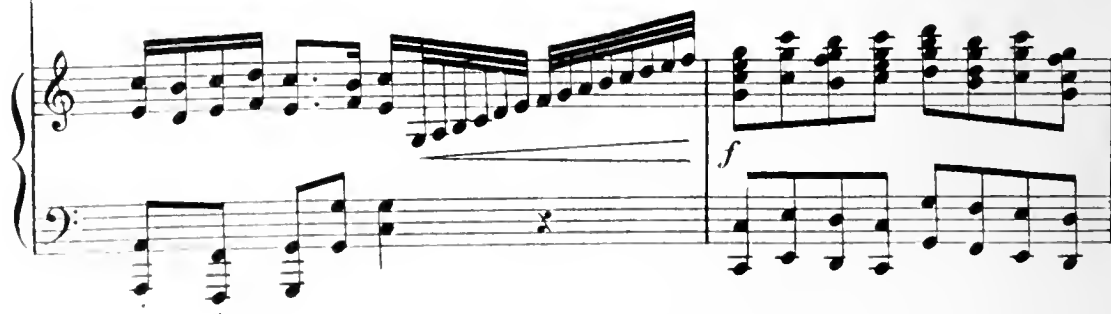
  
*f*

A.  
P.  
Y.

Du - ne dé - vo - te fer - veur

R.

Du - ne dé - vo - te fer - veur

SOPR.

Li - ra, li - ron, Li - ron, li - re,

TÉN.

Du - ne dé - vo - te fer - veur Li - ra, li - ron, Li - ron, li - re,

BASS.

Du - ne dé - vo - te fer - veur Li - ra, li - ron, Li - ron, li - re;

Vi - ve le pe - tit Sauveur! Vi - ve le pe - tit Sauveur! —

Vi - ve le pe - tit Sauveur! Vi - ve le pe - tit Sauveur! —

Vi - ve le pe - tit Sauveur! Vi - ve le pe - tit Sauveur! —

*p*

P.  I - ci le Sauveur du - mon - de Vient de naître en ce beau jour.

V. 

P. 

V.  Pour sau - ver toute âme in - mon - de Par un grand ex - cès d'a - mour

A.  
P.  
V.

*p*

Done, commencons tous à di - re D'u - ne dé - vo - te fer - veur

R.

*p*

Done, commencons tous à di - re D'u - ne dé - vo - te fer - veur

A.  
P.  
V.

*f*

Li - ra, li - ron, li - ron, li - re, Vi - ve le pe - tit Sauveur,

R.

*f*

Li - ra, li - ron, li - ron, li - re, Vi - ve le pe - tit Sauveur,

*f*

Li - ra, li - ron, li - ron, li - re, Vi - ve le pe - tit Sauveur,

*f*

Li - ra, li - ron, li - ron, li - re, Vi - ve le pe - tit Sauveur,

A. Vi-ve le pe-tit Sauveur! — Qu'of-fri-rons-nous pour hom - ma - ge?

V. Vi-ve le pe-tit Sauveur! —

R. Vi-ve le pe-tit Sauveur! —

Vi-ve le pe-tit Sauveur! —

Vi-ve le pe-tit Sauveur! —

*p*

V. De la crè-me, du fro - ma - ge

R. Moi, je don-ne-rai du lait...

LES ANGES.

*ff*

PELLION.

Gloi - - - re!

ALR. PELLYSAMB.

Moi, un pe - tit a - gne - let.

Donc, commen - çons tous à di - re

Donc, commen - çons tous à di - re

Donc, commen - çons tous à di - re

Donc, commen - çons tous à di - re

Gloi - - - re!

Gloi - - - re! Gloi - - - re!

Du - ne dé - vo - te fer - veur

Li - ra, li - ron, li - ran, li - re,

Du - ne dé - vo - te fer - veur

Li - ra, li - ron, li - ran, li - re,

Du - ne dé - vo - te fer - veur

Li - ra, li - ron, li - ran, li - re,

Du - ne dé - vo - te fer - veur

Li - ra, li - ron, li - ran, li - re,

*ff*

*ff*

les  
A. *Gloi - - - - re! Gloi - - - - re!*

A.  
P.  
Y. *Vi - ve le pe - tit Sau - veur! Vi - ve le pe - tit Sau - veur!*

R. *Vi - ve le pe - tit Sau - veur! Vi - ve le pe - tit Sau - veur!*

*Vi - ve le pe - tit Sau - veur! Vi - ve le pe - tit Sau - veur!*

*Vi - ve le pe - tit Sau - veur! Vi - ve le pe - tit Sau - veur!*

*Les Bergers défilent et s'inclinent devant l'Enfant Jésus.*

*ff*

LES ANGES.

*ff*

LES ANGES. *ff*

SOPR. *ff*

TÉN. *ff*

BASS. *ff*

Vi - - ve le pe - -

Vi - - ve le pe - -

Vi - - ve le pe - -

Vi - - ve le pe - -

les  
A.

les  
A.

- tit Sau - - - veur!

- tit Sau - - - veur!

- tit Sau - - - veur!

- tit Sau - - - veur!

- tit Sau - - - veur!

*f*

N<sup>o</sup> 12 bis.

## CHŒUR D'ANGES.

Allegretto très modéré.

LES ANGES.

Jé - ru - sa - lem, ci - té lou -  
 é - e, A hau - te gloi - re dé - vou -  
 é - e, Fil - le de Dieu très pré - ci - eu - se, Fais  
 joie et chè - re plan - tu - reu - se: Ce - lui  
 où ton es - poir se fon - de, Le Ré - demp - teur, des -  
 cend au mon - de. Ho - san - nah! il naît en ce  
 lieu. Ré - jou - is - toi, fil - le de Dieu!  
 Ho - san - nah! il naît en ce lieu! Ré - jou - is -  
 toi, fil - le de Dieu!

(1) Ce chœur se chante aussitôt après l'introduction de la 3<sup>e</sup> partie, le rideau levé.