

THÉÂTRE de L'OPÉRA-COMIQUE

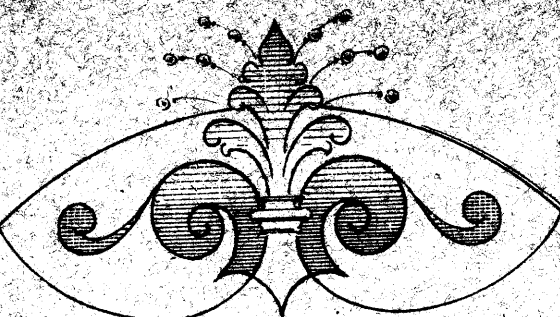

**VIGGOLINO**

OPÉRA-COMIQUE  
en 3 Actes

DE

**L. QUIRAUD**

Partition Chant & Piano

Prix: 15<sup>f</sup>. net

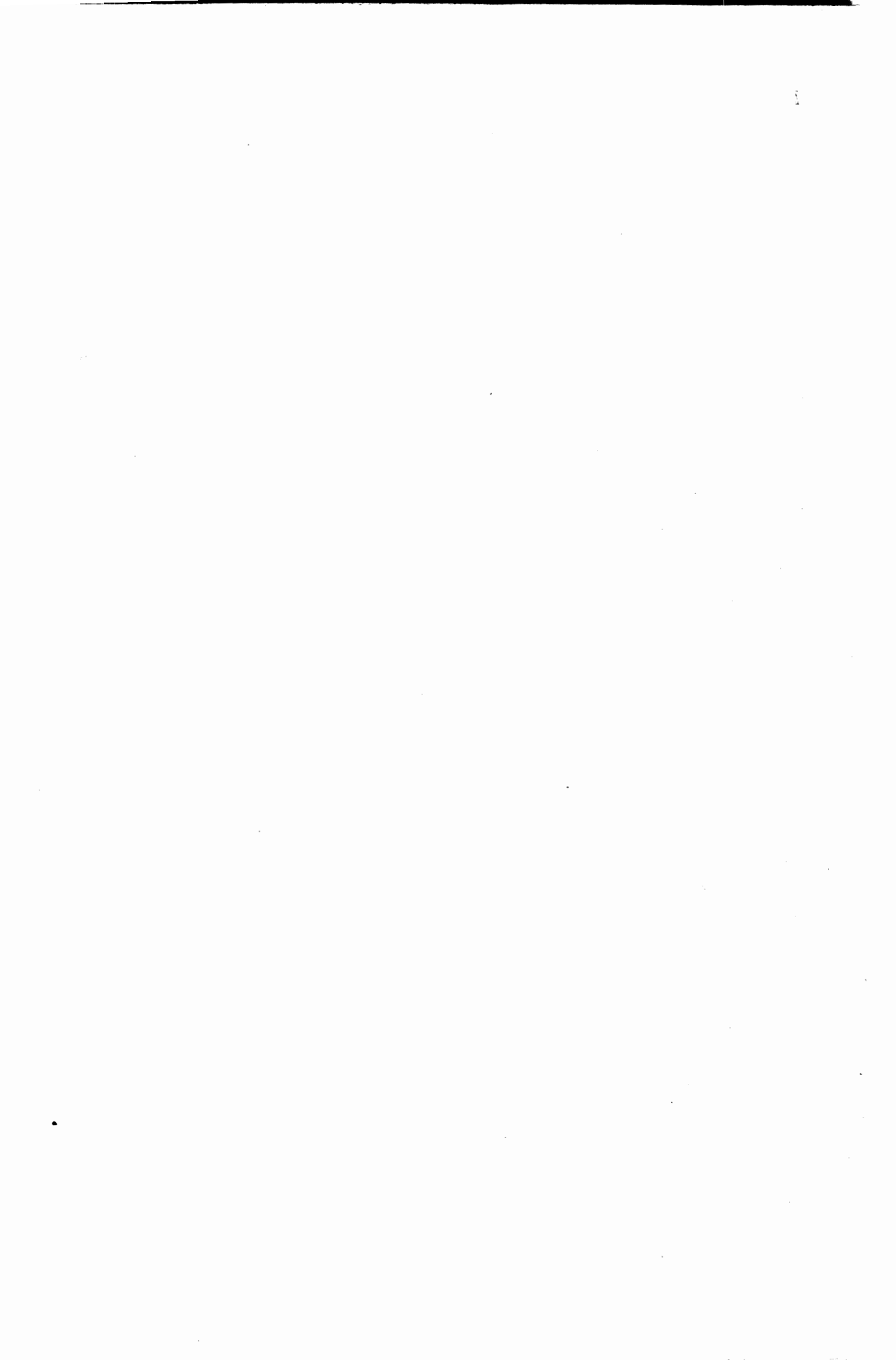

Ami Camille du LOCLÉ

# VICCOLINO

Opéra-Comique  
en 3 Actes

DE

Victorien SARDOU et Charles NITZER

Musique  
DE

## E. GUIRAUD

PARIS, édit. Musiq. G. FLAUXIARD

DURAND, SCHÖNEVERK & C<sup>ie</sup>

Successeurs.

40, Place de la Madeleine, 4

Requise des Libraires pour tous Pays.

Partition Chant et Piano arrangée par l'Auteur.

PARIS

## PICCOLINO.

FREDERIC .....	MM. ACHARD.	MARTHE-PICCOLINO.....	MME'S GALLI-MARIE.
MUSARAIGNE .....	BABBÉ.	ELENA .....	FRANCK-DUVERNOY.
TIDMANN .....	ISMAËL.	DENISE .....	NADAUD.
ANNIBAL .....	DUVERNOY.	CHARLOTTE .....	LINA-BELL.
COMÈTE .....	BARNOLT.	MADAME TIDMANN.....	DECROIX.
MARCASSONE.....	POTEL.	ROSETTE .....	THIBAUT.
VERGAZ .....	DUFRICHE.	ANGELIQUE .....	EVA.
STROZZI .....	BERNARD.	VIOLINA .....	MARGUERITE.
BEPP0 .....	TESTE.	LE PETIT JOST.....	SCHMIT.
VALENTIN.....	AMBR0ISE.		

Mise en scène de M<sup>r</sup> CHARLES PONCHARD.

N. B. Les artistes chargés des rôles de *Tidmann* et *Vergaz* au 1<sup>er</sup> acte peuvent remplir au 2<sup>e</sup> acte les rôles de *Strozzi* et *Marcassone*; de même les rôles de *Rosette* et *Angelique* et de *Denise* et *Charlotte* peuvent être tenus par les mêmes artistes.

Pour la vente ou la location des partitions et parties d'orchestre s'adresser à MM. DUBAND, SCHÖNEWERK & C<sup>ie</sup>  
Éditeurs - propriétaires pour tous pays.

## CATALOGUE DES MORCEAUX.

OUVERTURE..... de I à XIV.

## ACTE I.

			Pages.
N <sup>o</sup> 1.	TRIO et QUATUOR.	Ah! mon Dieu! les coquettes. . . . .	Den: Charl: M <sup>r</sup> Tidm: Ver: . . . . . 1.
N <sup>o</sup> 2.	CAVATINE.	Noël déjà. . . . .	Marthe. . . . . 29.
N <sup>o</sup> 2 <sup>bis</sup> .	COMPLIMENT.	Tu m'as dit. . . . .	Le petit Jost. . . . . 34.
N <sup>o</sup> 3.	NOËL, SCÈNE et CHŒUR.	Les saints à la ronde. . . . .	55.
N <sup>o</sup> 3 <sup>bis</sup> .	SORTIE du CHŒUR.		54.
N <sup>o</sup> 4.	COUPLETS.	Tous les bois. . . . .	Musaraigne. . . . . 59.
N <sup>o</sup> 4 <sup>bis</sup> .	SORTIE.		63.
N <sup>o</sup> 5.	FINAL		
	A. ARIOSO.	Ne suis-je pas. . . . .	Tidmann. . . . . 64.
	B. ADIEUX de MARTHE.	Lui partir. . . . .	Marthe. . . . . 69.

## ACTE II.

N <sup>o</sup> 6.	INTRODUCTION.	Noble mendicité. . . . .	77.
N <sup>o</sup> 7.	AIR.	Je l'ai revue. . . . .	Frédéric. . . . . 102.
N <sup>o</sup> 8.	DUO.	Ah! vous ici. . . . .	Elena, Frédéric. . . . . 110.
N <sup>o</sup> 8 <sup>bis</sup> .	MÉLODRAME.		124.
N <sup>o</sup> 9.	MORCEAU D'ENSEMBLE		
	A. SÉRÉNADE.	Parais à ta fenêtre. . . . .	Musaraigne. . . . . 126.
	B. SCÈNE et ENSEMBLE.	Ces chanteurs enragés. . . . .	155.
	C. COUPLETS.	C'est la brume. . . . .	Comte, Annibal, Musaraigne. . . . . 157.
N <sup>o</sup> 10.	CHANSON de PICCOLINO.	Sorrente sur ta grève. . . . .	Piccolino. . . . . 167.
N <sup>o</sup> 10 <sup>bis</sup> .	SORTIE.		175.
N <sup>o</sup> 11.	DUO du PORTRAIT.	Allons petit la pose. . . . .	Piccolino, Frédéric. . . . . 175.
N <sup>o</sup> 12.	A. RÉCEPTION de PICCOLINO.	Pau! pau! qui frappe. . . . .	192.
	B. SCÈNE de L'ANGELUS.	Ah! voici l'angelus. . . . .	205.
	C. TARENTELLE.	Bravo petit. . . . .	217.

## ACTE III.

N <sup>o</sup> 13.	INTRODUCTION et AIR BOUFFE.	Ah! leur carnaval. . . . .	Musaraigne. . . . . 236.
N <sup>o</sup> 13 <sup>bis</sup> .	MUSIQUE DU CHAR DE L'ACADÉMIE.		259.
N <sup>o</sup> 14.	MÉLODRAME.		259.
N <sup>o</sup> 15.	AIR.	Il était m <sup>r</sup> bergère. . . . .	Piccolino. . . . . 261.
N <sup>o</sup> 16.	SCÈNE, CHŒUR et PANTOMIME.	Folie, folie. . . . .	271.
N <sup>o</sup> 17.	DUO.	Une femme ici. . . . .	Elena, Piccolino. . . . . 290.
N <sup>o</sup> 17 <sup>bis</sup> .	MÉLODRAME.		303.
N <sup>o</sup> 18.	PRÉLUDE.		303.
N <sup>o</sup> 19.	MUSIQUE de SCÈNE et CHŒUR DANS LA COULISSE.	Allons joyeux. . . . .	304.
N <sup>o</sup> 20.	NOCTURNE et FINAL.	Ah! reste. . . . .	Marthe, Frédéric. . . . . 315.

# PICCOLINO.

OPÉRA-COMIQUE EN 3 ACTES.

E. GUIRAUD.

## OUVERTURE.

Moderato.  $\text{♩} = 96.$

PIANO.

*ff*

*p dolce.*

Second system of the piano score, continuing the melodic and harmonic development from the first system.

Third system of the piano score, featuring more complex chordal textures in the bass line.

Fifth system of the piano score, concluding the piece with sustained chords in the treble and a melodic line in the bass.

Même mou! que le 12<sup>e</sup> précédent.  $\text{♩} = 160$

seen

do

*ff*

Retenez un peu.

*p*

Un peu moins vite. ♩=126

IX

*a tempo. P*

*f*

*Animez un peu.*

*P léger.*

*fp*

Un peu plus vite. ♩ = 168

*animez un peu.*

*ff*

Reprenez le 1<sup>er</sup> mouv!  $\text{♩} = 96$

8

8

8

8

Allegro.

8

ACTE I.

*Un Village près Lausanne — Une pièce chez le pasteur Tidmann — Dans le fond la campagne couverte de neige.*  
Au lever du rideau Denise et Charlotte achèvent de s'habiller Madame Tidmann entre au même moment.

TRIO ET QUATUOR.

N° 1.

Assez vite et gaîment  $\text{♩} = 126.$

DENISE.

CHARLOTTE.

M<sup>re</sup> TIDMANN.

VERGAZ.

PIANO.

Assez vite et gaîment

M<sup>re</sup> TID.

Ah! mon

T. Dieu! les coquet - tes! En\_core à leurs toilet - tes!

Ne perdons pas de

DEN.  
Ne perdons pas — de temps Car bientôt les en — fants Vont sortir de Pé —

CHARL.  
Ne perdons pas — de temps Car bientôt les en — fants Vont sortir de Pé —

M<sup>me</sup> TID.  
Ne perdons pas — de temps Car bientôt les en — fants Vont sortir de Pé —

*très légèrement.*

D.  
— co — le Ne perdons pas — de temps Car bientôt les enfants Vont sor —

C.  
— co — le Ne perdons pas — de temps Car bientôt les enfants Vont sor —

T.  
— co — le Ne perdons pas — de temps Car bientôt les enfants Vont sor —

*p*

D.  
— tir de l'éco — le

C.  
— tir de l'éco — le

T.  
— tir de l'éco — le Le cou —

T. DEN. et CH. M<sup>e</sup> TID. DEN. et CH. M<sup>e</sup> TID.

\_vert — Oui maman! Le buf \_ fet! Oui maman Letemps

T. CH. DEN. CH.

vo \_ le Mou ruban C'est très bien! Et le mien? C'est par\_

M<sup>e</sup> TID.

\_fait Rien n'est fait! — Que chaque cho \_ se à sa pla \_ ce se

(à elle même)

T. ran \_ ge Quand vous au \_ rez autant d'ordre que moi Je ne sais

T. DEN. et CH. M<sup>e</sup> TID.

plus — ou j'ai ser \_ ré Mais quoi... Mes confi \_ tures! cest é \_ tran \_

DEN.  
 CH.  
 T.  
 ge

Ne perdons pas — de temps Car bientôt les en

Ne perdons pas — de temps Car bientôt les en

Ne perdons pas — de temps Car bientôt les en

D.  
 C.  
 T.

\_fants Vont sor\_tir de l'é - co - le Ne perdons pas — de temps Car

\_fants Vont sor\_tir de l'é - co - le Ne perdons pas — de temps Car

\_fants Vont sor\_tir de l'é - co - le Ne perdons pas — de temps Car

D.  
 C.  
 T.

bientôt les enfants Vont sor\_tir de l'é - co - le Hâtons

bientôt les enfants Vont sor\_tir de l'é - co - le Hâtons-nous —

bientôt les enfants Vont sor\_tir de l'é - co - le

*crescendo.*

D. - nous! le temps vo - le haçons-nous!

C. le temps vo - le haçons-nous!

T. haçons-nous!

CHARL.

Dis maman, quelles ser-

*f dim.* *f dim.*

M<sup>e</sup> TID.

viet - tes Les bor - dures bleu de ciel!

DEN.

Dis maman: quelles as - siettes?

T. Les plus bel - les! c'est No -

D.  
T.

C'est Noël! — c'est Noël! —

CHABL. M<sup>re</sup> TID.

— el Cest Noël! — c'est Noël! — Ah! si je les trou-

T.

— vais je serais bien con - ten - te

Combien de cou-

CH.

C.

— verts? Dix je crois Compte?... le père et moi, ton ma-

M<sup>re</sup> TID.

T.

— ri - trois... Eucle Ma - thias avec la tan - te; Cinq!

T.

le maître d'é - co - le six Les deux do - mes - ti - ques; vous...

dim.

T. dix! Et puis Marthe on - ze!

*crise.*

DEB. *f* Mar - the!

CHARL. *f* Mar - the!

T. *f* Eh! mais! faudra-t'il qu'on l'a - pel - le? Mar - the!

D. Mar - the

C. Mar - the Elle est dans sa

T. Mar - the

C. cham - bre

T. Ah! je ne con - nais qu'el - le Pour s'at - tar - der com -

*f* *p* *f* *p*

T. DEN. et CHARL. M<sup>re</sup> TID.

\_me ce - la Eh Mar - the Lais - sez

T. là lais - sez là les cou -

(à Denise)

T. - verts choi - sis les pom - mes les plus mû - res

(à elle même)

T. mais où donc — ai-je mis enfin mes confi —

DEN. Leveil — leur

CH. Leveil — leur

T. — lu — res Leveil — leur

VERG. Oui c'est

*ff* *mf* *suivez.*

D. il a Par — — bre

C. il a Par — — bre

T. il a Par — — bre

V. moi Un bien joli sa —

*f* a tempo.

Un peu plus lent.

v. *p* *légèrement.*

-pin Je m'en flat - te on ver - ra quel effet ça va

v. (saluant)

faire Quand ce se - ra pa - ré, ce soir, à la lu - miè - re Ma -

M<sup>r</sup> Tidmann) M<sup>r</sup> TID.

v. -dame! j'ai bien l'honneur! Comment va monsieur le pas - teur! Il va très

DEN. Tempo 1<sup>o</sup>

Notre pè - re travail - le

bien Allons vi - te! Vergaz! a -

T. *avant que la mar - mail - le n'ar - ri - ve*

DEN. *f* *p*  
Eh! qu'est-ce donc mon Dieu — que ces pa - quets

CHARL. *f* *p*  
Eh! qu'est-ce donc mon Dieu — que ces pa - quets

VERG. *f* *p*  
Voyez! voy-

V. *f* *p*  
ez! chaque poche en est plei - ne Et ma hot - te contient à

V. *f* *p*  
pei - ne Les ca - deaux — que monsieur a choisit tout ex -

v. *mf*

-près - Ce n'est plus un veilleur de nuit Dieu me pardon -

*mf* *p*

v. -ne C'est le bon - homme No - ël Oui le bonhom - me No -

v. ël Qui - pour vous - semble en per - son - ne semble en per -

v. *Mouv! de valse.  $\text{♩} = 76$*

-sonne E - tre descen - du du ciell!

*suivrez.*

CHARL.

Oh! les

DEN.

Oh! les jo - lis ca - deaux

jo - lis ca - deaux Oh! les jo - lis ca -

D.

Oh! les jo - lis ca - deaux Jou - ets tou -

- deaux Jou - ets tou - jours nou - veaux Des pre -

D.

- jours nou - veaux Des pre - miè - res an - né -

- miè - res an - né - es

D. *\_es* Quel - le fê - te ce

CHARL. Quel - le fê - te ce soir quelle fê - te

M<sup>lle</sup> TID. Quel - le fê - te ce soir Chers en -

VERG. Quel - le fê - te ce soir Chers en -

D. soir Quel - le fê - te ce

C. Quel - le fê - te ce soir quelle fê - te

T. -fants! chers en - fants je crois voir Je crois

V. -fants! chers en - fants je crois voir Je crois

D  
soir Ah! chers — en — fants jecrois .

C  
Chers en — fants je crois voir jecrois voir Leurs

T  
voir Leurs mi — nes é — ton — né — es!

V  
voir Leurs mi — es é — ton — né — es!

*f* *p*

D  
voir Leurs mi — nes é — ton — né — es Ah! —

C  
mi — nes é — ton — né — es Ah! —

T  
Leurs mi — nes é — ton — né —

V  
je crois voir Leurs mi — nes é — ton — né —

D chers en - fants je crois voir, Ah! je crois

C chers en - fants je crois voir, Ah! je crois

T es chers en - fants je crois voir, Ah! je crois

V es chers en - fants je crois voir, Ah! je crois

*cresc.*

D voir Ah! leurs mi - nes é - ton -

C voir Ah! leurs mi - nes é - ton -

T voir Leurs mi - nes é - ton -

V voir Leurs mi - nes é - ton -

*ff*

D  
- né - es

C  
- né - es

T  
- né - es

V  
- né - es

VERGAZ.

Voi - ci

*p un peu moins serré*

V  
les noix do - ré - es De leurs ru - bans pa -

2.

v

- ré - es!

CHARL.

Voi - ci plus d'un pan - tin aux pom - met - tes rou -

- gi - es...

DEN.

Les pe - ti - tes bou - gi - es Et leurs flambeaux d'é - tain

VERGAZ.

Puis un fa - meux Po - li - chi - nel - le Et rien qu'à ti -

- rer la fi - ce - le - Voy - ez comme il prend son é -

CHARL.

DEN.

Et le tam - bour - Et la trom - pet - te Ta ta ta ra ta ta ta

- lan

ta Ta ta ta ra ta ta ta

Ran plan plan ran plan

D Ta ta ra ta ta      Ta ta ra ta ta      Ta ta ra ta ta ta

C plan ran plan plan ran plan plan ran plan

D ta ta ta ta ta ta      ta ta ta ra ta ta ta      ta \_\_\_\_\_

C plan ran plan plan      ran plan

D Ta ta ra ta ta ta      ta \_\_\_\_\_      Ta ta ra ta ta

C plan      ran plan plan ran plan

D Ta ta ra ta ta ta ta ra ta ta ta ta ta ta ta ta

C plan ran plan plan ran plan plan ran plan

D ta ta ta ra ta ta ta ta ra ta ta ta ta ra ta ta

C plan ra ta plan ra ta plan ra ta

M<sup>me</sup> TIDM.  
As - sez as - sez as -

C plan

T - sez vous nous rompez la tête Vo tre père travaille

dim. p

T  
là Tai-sez-vous il se fâche-ra

DEN.  
Chers en-fants quel plai-sir Pour

CHARL.  
Chers en-fants quel plai-sir Pour

D  
eux que de mer-veil-les C'est de quoi

C  
eux que de mer-veil-les C'est de quoi

D  
ré-jou-ir Les yeux et les o-

C  
ré-jou-ir Les yeux Ah!

tempo.  $\text{♩} = 76$

D  
- reil - - - les Oh! les jo -

C  
quel les mer - veil - - les Oh! les jo - lis ca - deaux

D  
- lis ca - deaux Oh! les jo - lis ca -

C  
Oh! les jo - lis ca - deaux

D  
- deaux Jou - ets tou - jours nou - veaux

C  
Jou - ets tou - jours nou - veaux des pre - miè - res an - né - es

D  
Des pre - miè - res an - né - es

C  
Quelle fê - te ce

T  
Quel - le fê - te ce

V  
Quel - le fê - te ce

D  
Quel - le fê - te ce soir Quel - le

C  
soir Quelle fê - te quelle fê - te ce soir Quelle

T  
soir Chers en - fants! chers en - fants je crois voir

V  
soir Chers en - fants! chers en - fants je crois voir

D  
fê - te ce soir Ah! chers en - fants je crois

C  
fê - te chers en - fants je crois voir je crois voir Leurs

T  
je crois voir Leurs mi - nes é - ton - né - es!

V  
je crois voir Leurs mi - nes é - ton - né - es!

D  
voir Leurs mi - nes é - ton - né - es Ah! ———

C  
mi - nes é - ton - né - es Ah! ———

T  
Leurs mi - nes é - ton - né - - -

V  
je crois voir Leurs mi - nes é - ton - né - - -

D  
chers en - fants je crois voir, Ah! je crois

C  
chers en - fants je crois voir, Ah! je crois

T  
- es chers en - fants je crois voir, Ah! je crois

V  
- es chers en - fants je crois voir, Ah! je crois

*cresc*

D  
voir Ah! leurs mi - nes é - ton -

C  
voir Ah! leurs mi - nes é - ton -

T  
voir Leurs mi - nes é - ton -

V  
voir Leurs mi - nes é - ton -

*ff*

D - né - es Quelle fê-te ce soir

C - né - es Quelle fê-te ce soir

T - né - es Quel - le fê-te ce soir Quel - le fê-te ce

V - né - es Quel - le fê-te ce soir Quel - le fê-te ce

D Chers en-fants je crois voir Leurs mi-nes é-ton-

C Chers en-fants je crois voir Leurs mi-nes é-ton-

T soir Chers en-fants je crois voir

V soir Chers en-fants je crois voir

D  
- né - es Quel - le fête ce soir - - - - - Quel - le

C  
- né - es Quel - le fête ce soir - - - - - Quel - le

T  
Leurs mi - nes é - ton - né - es Ah! - - - - - quel - le

V  
Leurs mi - nes é - ton - né - es Ah! - - - - - quel - le

8

D  
fê - te ce soir -

C  
fê - te ce soir -

T  
fê - te ce soir -

V  
fê - te ce soir -

8

CAVATINE.

N° 2.

RÉP: Eh! Marthe! Marthe!

Andante. ♩ = 66

MARTHE.

PIANO.

(Le parlé continue)

*pp*

3

The piano accompaniment for the second system continues the melodic and harmonic themes from the first system. It includes various articulations such as slurs and accents, and maintains the 'Andante' tempo.

Récit.

M

*p* Noël! dé - ja

Mesuré. *p*

M

Bien - tôt u - ne nou - velle a - né - e Va commencer son

*pp*

M

cours Et moi tra - hi - e, a - bandon - né - e J'attends en - cor, - j'attends tou -

*f*

*p*

M

-jours *p* Il me di - sait Mar - the je t'ai - me

*p*

M

O jours pas - sés ô jours char - mants Pou - vais - je hé - las quand

M

je l'aimais moi - même Douter de ses ser - ments.

M

Et cependant je suis seule à cette heure Et cependant je sou-

M

*poco rit.*

-pire et je pleure Et dans mon cœur s'éteint l'espoir De le re-voir-

*suivez.*

M

*a tempo.*

*p* Lui qui di\_sait Mar\_the je t'ai\_me O jours pas\_sés ô jours charmants

*a tempo.*

*p*

M

Pouvais-je hélas quand je l'aimais moi-mê\_me Doubter des es serments

*cresc.*

*poco animato e cresc.*

M

Où peut-il être ah! si je le sa-

M.G.

M.G.

M

-vais A l'instant je par-ti - rais — Pour — le

M.G.

M.D.

*agitato.*

M

voir — pour me faire en - ten - dre Rienne pour

M

-rait me re-te - nir — *p* Et dans son cœur — ja-dis si

*p*

M

\_ten\_dre Dans son cœur ja\_dis si ten\_dre J'éveille\_rais le souve\_

*p* ma sempre animato e agitato.

M

*f* \_nir Car il di\_sait Marthe je t'aime O jours pas\_sés ô

M

jours charmants Comment douter de ses serments Comment douter

M

*f* Ah! pourtant abandon\_né - e J'attends toujours toujours toujours J'attends tou\_jours

M

*1. Moto. un poco più largamente.*

*ff* *molto dim.*

(On parle)

*pp*

COMPLIMENT DU PETIT JOST.

N° 2 bis.

$\bullet = 72$

RÉP. Voyons le compliment.

LE PETIT JOST.

Tu m'as dit, mon grand pa - pa Sois bien sage et dans mes poches M'sieu No -

- él dé - po - se - ra Bon-bons, jou-joux et bri - o - ches Et me voi - là mon grand pa -

- pa — Pe-tit Jost se - ra à l'a-bri des re - pro - ches Il cor - ri - ge - ra Tous les petits dé -

- faits qu'il a Dé - jà Ah grand pa - pa Ah grand pa - pa grand pa - pa Ah grand pa - pa.

# NOËL

## SCÈNE ET CHŒUR.

N° 3.

Défilé du cortège des Rois Mages représentés par trois enfants précédés d'un joueur de violon, et portant des présents offerts au pasteur. Ils sont suivis de paysans portant la buche de Noël. Viennent ensuite des hommes, des femmes, des enfants etc. Tout le monde s'incline en passant devant Tidnam.

Moderato.  $\text{♩} = 96.$

RÉP. Et vous aussi!

DENISE  
CHARLOTTE  
et les Enfants.

1<sup>er</sup> DESSUS.

2<sup>es</sup> DESSUS.

TÉNORS.

BASSES.

Moderato: (On parle) *p*

PIANO.

*un peu plus marqué.*

*ff*  
Les saints à la

*ff*  
Les saints à la

*ff*  
Les saints à la

*ff*  
Les saints à la

ron - de S'em - bras - sent au ciel Voi - ci voi - ci le jour de No -

ron - de S'em - bras - sent au ciel Voi - ci voi - ci le jour de No -

ron - de S'em - bras - sent au ciel Voi - ci voi - ci le jour de No -

ron - de S'em - bras - sent au ciel Voi - ci voi - ci le jour de No -

*en diminuant beaucoup.*

*p doux.*

- el — Qui va sau - ver le mé - chant mon - de, Oui c'est ce jour

*p doux.*

- èl — Qui va sau - ver le mé - chant mon - de, Oui c'est ce jour

*p doux.*

- èl — Qui va sau - ver le mé - chant mon - de, Oui c'est ce jour

- èl — Qui va sau - ver le mé - chant mon - de,

*p doux.*

là — Qui nous sau - ve - ra Oui c'est ce jour là — Qui nous sau - ve -

là — Qui nous sau - ve - ra Oui c'est ce jour là — Qui nous sau - ve -

là — Qui nous sau - ve - ra Oui c'est ce jour là — Qui nous sau - ve -

Oui c'est ce jour là — Qui nous sau - ve -

*f*  
 - ra No - ël No - ël Voi - -  
*f*  
 - ra No - ël No - ël Voi - ci No - ël Voi - -  
*f*  
 - ra No - ël No - ël Voi - -  
*f*  
 - ra No - ël Ah! No - ël Voi - ci le

- ci le jour de No - ël No - ël No - ël  
 - ci le jour de No - ël No - ël No - ël  
 - ci le jour de No - ël No - ël No - ël  
 jour le jour de No - ël No - ël No - ël

No - ël No - ël! *f* Oui c'est ce jour là Qui nous sauve -  
 No - ël No - ël! *f* Oui c'est ce jour là Qui nous sauve -  
 No - ël No - ël! *f* Oui c'est ce jour là Qui nous sauve -  
 No - ël No - ël! *f* Oui c'est ce jour là Qui nous sauve -

Un peu plus animé.

- ra  
 - ra  
 - ra  
 - ra

Un peu plus animé.

*p*

Mes\_sieurs les rois ma - ges Ve - nez promp-te-ment Messieurs les rois

*p*

ma - ges Ve - nez prompte-ment Quel é - ve - ne - ment Et quel beau -

*p*

-jour pour le vil - la - ge Ah! quel beau jour - pour le vil -

*p*

- la - ge Messieurs les rois ma - ges Ve - nez - promptement Mess\_sieurs les rois

*p*

ma - ges Ve - nez promp-te - ment! -

1<sup>rs</sup> Ténors.

2<sup>ds</sup> Ténors.

Basses.

Une é - toi - le une é - toi - le blan - che

Une é - toi - - - le blan - che

Une é - toi - - - le blan - che

*p soutenu.*

Con - duit les ber - gers Con - duit les ber - gers Les voi - là les voi -

Con - duit les ber - gers Con - duit les ber - gers Les voi - là

Con - duit les ber - gers Con - duit les ber - gers Les voi - là

Con - duit les ber - gers Con - duit les ber - gers Les voi - là

- là - ran - gés A - vec leurs ha - bits du di - man - che

- ran - gés A - vec leurs ha - bits du di - man - che

- ran - gés A - vec leurs ha - bits du di - man - che

*mf*

Les voi - là rangés A - vec leurs habits a vec

*mf*

Les voi - là rangés A - vec leurs habits a vec

*mf staccato.*

Les voi - là ran - gés A vec leurs habits du di - manche Les voi - là oui les voi  
marqué.

*mf*

*très détaché et marqué.*

leurs habits du di - man - che Une é - toi - le

leurs habits du di - man - che Une é - toi -

là a vec leurs habits du di - man - che Une é - toi

*p*

*p*

une é - toi - le blan - che Une é - toi - le con -

- le blan - che Une é - toi - le con -

- le blan - che Une é - toi - le con -

*p*

- duit les ber - gers

*p*

- duit les ber - gers

*p*

*f*

Les Enfants.

*p*

Les ang's de leurs ai - les, A - bri - tent le

*f*

*pp*

les  
E

toit

Car il fait bien

*pp*

Les ang's de leurs ai - les A - bri - tent le toit

*pp*

Les ang's de leurs ai - les A - bri - tent le toit

*pp*

Les ang's de leurs ai - les A - bri - tent le toit

les  
E

froid Et partout on gre\_lotte on gè - - le

les  
E

*fz* >

Hé - las mes a -

*pp*

Les ang's de leurs ai - les A - bri - tent le toit -

*pp*

Les ang's de leurs ai - les A - bri - tent le toit -

*pp*

Les ang's de leurs ai - les A - bri - tent le toit -

les  
E

*fz* >

- mis! Quel pau - vre lo - gis Hé - las mes a - mis! Quel pau - vre lo -

les  
E

- gis —

*f* *p* *f* *p*

Hé - las! mes a - mis Quel pau - vre lo - gis! Hé - las! mes a -

*f* *p* *f* *p*

Hé - las! mes a - mis Quel pau - vre lo - gis! Hé - las! mes a -

*f* *p* *f* *p*

Hé - las! mes a - mis Quel pau - vre lo - gis! Hé - las! mes a -

les  
E

*f*

Les

- mis Quel pau - vre lo - gis! *f* Les

*f*

- mis Quel pau - vre lo - gis! *f* Les

*f*

- mis Quel pau - vre lo - gis! *f* Les

1<sup>er</sup> Dessus et Enfants.*revenez peu à peu*

ang's de leurs ai - les A - bri - tent le toit Les ang's de leurs

ang's de leurs ai - les A - bri - tent le toit Les ang's de leurs

ang's de leurs ai - les A - bri - tent le toit Les ang's de leurs

ang's de leurs ai - les A - bri - tent le toit Les ang's de leurs

*ff*

*au 1<sup>er</sup> mov!*

ai - les A - bri - tent le toit Ah! Les

ai - les A - bri - tent le toit Ah! Les

ai - les A - bri - tent le toit Ah! Les

ai - les A - bri - tent le toit Ah! Les

saints à la ron - de S'em - bras - sent au ciel Voi - ci voi -

saints à la ron - de S'em - bras - sent au ciel Voi - ci voi -

saints à la ron - de S'em - bras - sent au ciel Voi - ci voi -

saints à la ron - de S'em - bras - sent au ciel Voi - ci voi -

- ci le jour de No - ël No - ël No - ël

- ci le jour de No - ël No - ël No - ël Voi - ci No -

- ci le jour de No - ël No - ël No - ël

- ci le jour de No - ël No - ël No -

\_ èl Voi - ci le jour de No - èl No - èl  
 \_ èl Voi - ci le jour de No - èl No - èl  
 \_ èl Voi - ci le jour de No - èl No - èl  
 \_ èl Voi - ci le jour le jour de No - èl No - èl

No - èl No - èl No - èl Oui c'est ce jour  
 No - èl No - èl No - èl Oui c'est ce jour  
 No - èl No - èl No - èl Oui c'est ce jour  
 No - èl No - èl No - èl Oui c'est ce jour

là Qui nous sau - ve - ra No - ël

là Qui nous sau - ve - ra No - ël

là Qui nous sau - ve - ra No - ël

là Qui nous sau - ve - ra No - ël

*riten.*  
No - ël Voi - ci le jour de No - ël

*riten.*  
No - ël Voi - ci le jour de No - ël

No - ël Voi - ci le jour de No - ël

No - ël Voi - ci le jour de No - ël

*riten.*

SORTIE DU CHŒUR.

N<sup>o</sup> 3<sup>bis</sup>

RÉP. Et l'arbre, l'arbre.

♩ = 96

1<sup>rs</sup> DESSUS  
et Enfants

Les saints à la

2<sup>ds</sup> DESSUS.

Les saints à la

TÉNORS.

Les saints à la

BASSES.

Les saints à la

PIANO.

*p doux.*

- èl — Qui va sau - ver le mé - chant mon - de, Oui c'est ce jour

*p doux.*

- èl — Qui va sau - ver le mé - chant mon - de, Oui c'est ce jour

*p doux.*

- èl — Qui va sau - ver le mé - chant mon - de, Oui c'est ce jour.

èl — Qui va sau - ver le mé - chant mon - de,

*dimin.* *p doux*

là — Qui nous sau - ve - ra Oui c'est ce jour là — Qui nous sau - ve -

là — Qui nous sau - ve - ra Oui c'est ce jour là — Qui nous sau - ve -

là — Qui nous sau - ve - ra Oui c'est ce jour là — Qui nous sau - ve -

Oui c'est ce jour là — Qui nous sau - ve -

- ra No - ël No - ël Voi - -  
 - ra No - ël No - ël voi - ci No - ël Voi - -  
 - ra No - ël No - ël Voi - -  
 - ra No - ël Ah! No - ël Voi - ci le

- ci le jour de No - ël No - ël No - ël  
 - ci le jour de No - ël No - ël No - ël  
 - ci le jour de No - ël No - ël No - ël  
 jour le jour de No - ël No - ël No - ël

No - ël No - ël! Oui c'est ce jour là Qui nous sau - ve -  
 No - ël No - ël! Oui c'est ce jour là Qui nous sau - ve -  
 No - ël No - ël! Oui c'est ce jour là Qui nous sau - ve -  
 No - ël No - ël! Oui c'est ce jour là Qui nous sau - ve -

- ra No - ël No - ël Voi - ci le  
 - ra No - ël No - ël Voi - ci le  
 - ra No - ël No - ël Voi - ci le  
 - ra No - ël No - ël Voi - ci le

jour de Noël

jour de Noël

jour de Noël

jour de Noël

*pp*

## COUPLETS.

N<sup>o</sup> 4.RÉP. Quel pays!  
quels paysans!  
quel paysage!

Moderato. ♩ = 112

MUSARAINNE

PIANO.

M

*mf*

Tous les bois sont des sa - pi - niè - res Tous les chemins sont des gla -

M

- ciers Tou - tes les fem - mes sont lai - tières Tous les ma -

M

- ris tous les maris sont hô - te - liers - Tous les ma - ris - sont hô - te -

*suivez.*

Mouv! de Valse.  $\text{♩} = 72$

M

- liers Ah! Voi - là la Suisse Et que Dieu la bé -

*p très détaché.*

M

- nis - se Voi - là la Suisse Et que Dieu la bé - nis - se

M

Tout ce que je vois Me pa-rait en bois Chalets et chas-seurs

*p*

M

chasseurs et cha-mois Ah! Tout ça des jou - jous en bois

*f*

*p* *f* *p* *f* *p*

1<sup>o</sup> Moto.

*mf* Libé - ra - teur del'Hel - vé -

1<sup>o</sup> Moto.

*f*

*p*

M

- ti - e O - su - blime ar - cher Guil - lau - me Tell - Ne re -

M

- viens jamais à la vi - e Nous te ver - rions nous te verrions maî - tre d'hô -

*p*

*suivez.*

M

- tel - Nous te ver - rions - maî - tre d'hô - tel Ah!

Mouv! de Valse.

A - dieu la Suisse Et que Dieu la bé - nis - se

Mouv! de Valse.

M

A - dieu la Suisse Et que Dieu la bé - nis - se

M

Tout ce que je vois Me parait en bois Chalets et chas -

M

- seurs chasseurs et cha - mois Ah! Tout ça des jou -

M

- jous en bois

N<sup>o</sup> 4 bis

## SORTIE.

MUSARAGNE  
et  
ANNIBAL.

Mouv<sup>t</sup> précédent.

PIANO.

*ff* *p*

A - dieu la Suisse Et que Dieu la bé -

M A - nis - se A - dieu la Suisse Et que Dieu la bé - nis - se Tout ce

(Les deux voix se perdent dans la coulisse)

M A que je vois Me parait en bois la la la la la la la la

M A la la la la la la la la

*pp* *ppp*

## N° 5.

## FINAL.

## A. ARIOSO.

Andante (♩ = 69)

MARTHE.

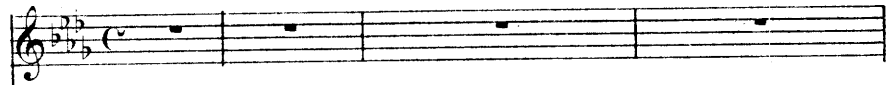

TIDMANN.

*très calme au début*

Ne suis - je pas — votre pas -

VERGAZ.

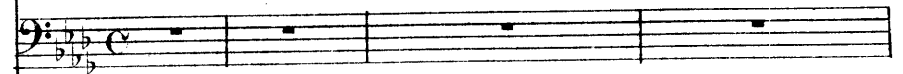
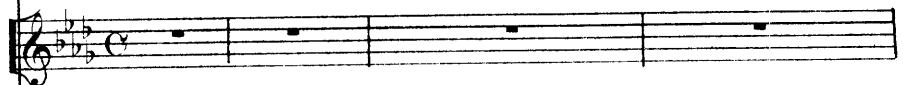
CHŒUR D'ENFANTS  
et de  
JEUNES FILLES.

Andante

PIANO

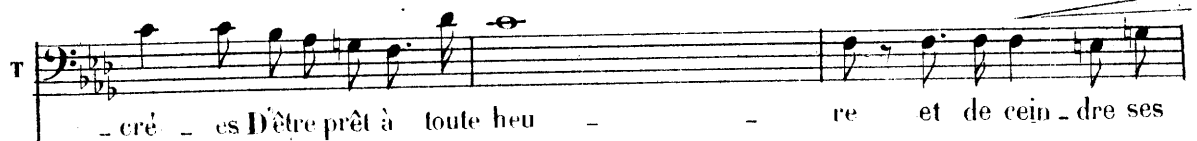
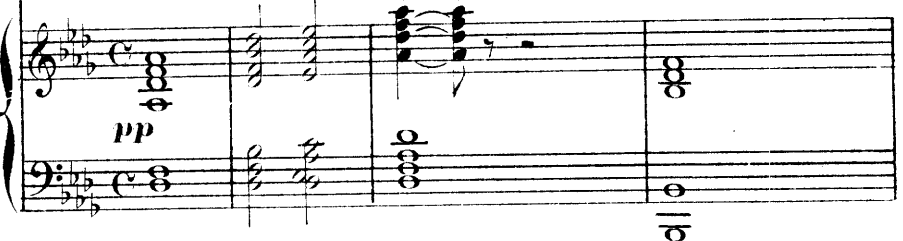

T  
 réins Pour al-ler en tous lieux et par tous les chemins Sau-ver les

*f* *p*

T  
 â-mes é-ga-ré - es Oui je lui parle - rai ma

*suivez*

T  
 fil - le Dieu lui-mê - me Me dic-te - ra les mots é - lo-

T  
 - quents en-tre tous Et vain - cu par le

3 3 3 3

T  
ciel dans ce combat su\_pre - - me Il revien\_

T  
- dra il reviendra bientôt tomber à vos ge\_noux

T  
Ne suis - je pas - - - - - vo\_tre pas\_teur - - - - -

*mf*

T  
L'homme à qui le Seigneur Don\_na pour mis\_sions sa\_

T  
 - cré - es D'être pret à toute lieu - re et de cein - dre ses

T  
 reins Pour al - ler en tous lieux et par tous les chemins Sau - ver les

T  
 âmes é - ga - ré - es.

T  
 Si - len - ce au près - che des ce

T  
soir — je vais annoncer mon voy\_a — ge Sé\_chez vos

*pp*

T  
pleurs sé\_chez vos pleurs chère en\_fant — Bon es\_

*mf*

T  
-poir et cou\_ra — ge

*pp*

## ADIEUX DE MARTEE.

MARTHE

All<sup>o</sup>

Récit

Lui par - tir! et quitter pour moi tout ce qu'il

ai - me Et me ra - vir l'honneur de combat - tre moi -

mê - me Non! non Ce n'est pas lui qui par - ti - ra c'est

moi C'est à moi d'ob - te - nir que l'ingrat me re -

M  
 - vien\_ne C'est à mon âme à conquérir la sienne Oui dans mon amour

M  
 seul pour l'atten - drir j'ai foi Dans mon a-mour pour l'attendrir j'ai

(On entend au loin la voix de Vergaz)

M  
 foi! Neuf heu - res! il nei - ge!

MARTHE  
 M  
 Neuf heures! Ah! partons plus tard je ne pourrais Je connais les che-

M  
 - mins Que le ciel me pro - tè - ge

VERGAZ

M

Laissons leur un a - dieu du moins en les quit - tant Neuf

V

heu - res! il nei - ge!

Molto mod<sup>to</sup> (♩ = 69)

(Pendant ce chœur Marthe écrivant) Pardonnez à la

CHŒUR D'ENFANTS

Voici la No - ël des an - ges Voi - ci

Voici la No - ël des an - ges Voi - ci

pp

pauvre coupable, M<sup>r</sup>. Tidmann, et priez pour elle. Elle part à votre place.

la Noël Le Seigneur al - lume au ciel Un bel ar - bre pour ses an - ges

la Noël Le Seigneur al - lume au ciel Un bel ar - bre pour ses an - ges

Je suis sûre que Dieu m'approuve et qu'il veut me faire mériter à force de

*p*

Voi - ci - la Noël Le Seigneur al - lume au ciel - Un bel ar - bre

*p*

Voi - ci - la Noël Le Seigneur al - lume au ciel - Un bel ar - bre

dévoûment et de vertu le véritable amour dont ma faiblesse m'avait rendue in-

de Noël!

de Noël!

-digne, et qu'il me sera permis de me dire un jour sans honte votre fille.

(DENISE ouvrant la porte de la salle à manger) Marthe viens donc voir ton cadeau. MARTHE. J'y vais!

(♩ = 92)

M

Adieu! — je pars a\_dieu — Je pars — et dans mon

M

cœur je vous empor - te Car vous é - tiez - vous é - tiez pour moi si

The second system continues the musical score. The vocal line lyrics are "cœur je vous empor - te Car vous é - tiez - vous é - tiez pour moi si". The piano accompaniment continues with similar rhythmic patterns and harmonic support.

M

bons — Ah! — a\_dieu a - dieu je

The third system of the musical score. The vocal line lyrics are "bons — Ah! — a\_dieu a - dieu je". The piano accompaniment features a more active right hand with some melodic lines.

M

pars — Et dans mon cœur je — vous em -

The fourth and final system of the musical score on this page. The vocal line lyrics are "pars — Et dans mon cœur je — vous em -". The piano accompaniment concludes with sustained chords in the right hand and a simple bass line.

*animez un peu*

M  
- por - te Oui dans mon cœur je vous em - por - te Je vous em -

*animez un peu*

M  
- por - te hé - las! et je vous ai - me A

*traînez la voix*

*pp*

M  
- dieu

Même mouv<sup>t</sup> que dans le N<sup>o</sup> 3 (♩ = 100)

(Elle sort. - La porte de la salle à manger s'ouvre, on voit tout le monde à table)

*ppp*

(Denise paraît, et appelle) Marthe! Marthe! (Elle traverse et monte l'escalier qui conduit à la chambre de Marthe. On voit à travers les vitres Marthe qui dit adieu à la maison, tandis que le chant du Noël continue dans la salle à manger)

1<sup>ers</sup> DESSUS J<sup>nés</sup> Filles  
Messieurs les rois ma - ges Ve - nez promp - le - ment

*p*

Messieurs les rois ma - ges Ve - nez promptement — Quel é - vè - ne -

- ment et quel beau jour pour le vil - la - ge Ah! quel beau jour —

pour le vil - la - ge Quel é - vè - ne - ment et quel beau jour pour le vil -

- la - ge Ah! quel beau jour pour le vil - la - ge

Messieurs les rois ma - ges Ve - nez promptement — Messieurs les rois

*sempre pp*

ma - ges Venez promp - te - ment —

*cres* cen - do

*cres* scen - to

*f ritenuto* **RIDEAU** *ff* a tempo

Fin du 1<sup>er</sup> Acte

*Tivoli= Au fond, la campagne, des rochers, des arbres = Le temple de la Sybille.*

Au lever du rideau, des mendiants, des marchands d'images de sainteté, des joueurs d'instruments, etc. sont couchés à l'ombre des arbres attendant le touriste.

N° 6.

INTRODUCTION

UN MENDIANT  
Coryphée

MARCASSONE  
et les Ciceroni

1<sup>ers</sup> DESSUS

2<sup>ds</sup> DESSUS

TENORS

BASSES

Andante (♩ = 60)

PIANO *pp*

Empty vocal staff.

Empty vocal staff.

- té que pra\_tiquaient nos pè\_res Tes profits sont per\_dus

- té que pra\_tiquaient nos pè\_res Tes profits sont per\_dus

UN MENDIANT *p*

Ah! le métier ne va guè - re Ah! le métier

Ah! le métier ne va guè - re Ah! le métier

Ah! le métier ne va guè - re Ah! le métier

Ah! le métier ne va guè - re Ah! le métier

Ah! le métier ne va guè - re Ah! le métier

le M

ne va pas — Non le métier non le métier ne va

ne va pas — Non le métier non le métier ne va

ne va pas — Non le métier non le métier ne va

ne va pas — Non le métier non le métier ne va

ne va pas — Non le métier non le métier ne va

le M

pas Ah! le métier ne va

pas Ah! le métier ne va

pas Ah! le métier ne va

pas Ah! le métier ne va

pas Ah! le métier ne va

*sf* *p*

le M pas Ah! le métier ne va pas Le métier

pas Ah! le métier ne va pas Le métier

pas Ah! le métier ne va pas Le métier

pas Ah! le métier ne va pas Le métier

pas Ah le métier ne va pas Le métier

*sf p*

le M ah! le métier ne va pas Mais chut! *pp* *presque parlé* La

ah! le métier ne va pas *pp* Quoi donc?

ah! le métier ne va pas *pp* Quoi donc?

ah! le métier ne va pas *pp* Quoi donc?

ah! le métier ne va pas ne va pas *pp* Quoi donc?

*sf pp*

le M

bas.... Les voilà Je les flaire

Là bas? Les voi - là Il les

Là bas? Les voi - là Il les

Là bas? Les voi - là Il les

Là bas? Les voi - là Il les

le M

Des é-tran-gers gravissent les chemins

flaire Des é - tran -

flaire Des é - tran -

flaire Des é - tran -

flaire Des é - tran -

1.  
M.

Bien mieux! soudain... je pressens... je de - vi - ne

-gers Bien mieux! sou -

-gers Bien mieux! sou -

-gers Bien mieux! sou -

-gers Bien mieux! sou -

1.  
M.

Que ce sont des A - mé - ri -

- dain... il pressent... il de - vi - ne

- dain... il pressent... il de - vi - ne

- dain... il pressent... il de - vi - ne

- dain... il pressent... il de - vi - ne

*fp*

1<sup>e</sup>  
M.

- cains

*f* Ah! ce sont des A\_mé\_ri - cains

*f* Ah! ce sont des A\_mé\_ri - cains

*f* Ah! ce sont des A\_mé\_ri - cains

*f* Ah! ce sont des A\_mé\_ri - cains

1<sup>e</sup>  
M.

Quel coup du sort! Bon - té di - vi - ne

Quel coup du sort! Bon - té di - vi - ne

Quel coup du sort! Bon - té di - vi - ne

Quel coup du sort! Bon - té di - vi - ne

Quel coup du sort! Bon - té di - vi - ne

Quel coup du sort! Bon - té di - vi - ne

*p*  
 Ah! nos pro\_fits sont bien cer\_tains! Car voi\_là des A\_mé\_ri\_

*p*  
 Ah! nos pro\_fits sont bien cer\_tains! Car voi\_là des A\_mé\_ri\_

*p*  
 Ah! nos pro\_fits sont bien cer\_tains! Car voi\_là des A\_mé\_ri\_

*p*  
 Ah! nos pro\_fits sont bien cer\_tains! Car voi\_là des A\_mé\_ri\_

*p*  
 Ah! nos pro\_fits sont bien cer\_tains! Car voi\_là des A\_mé\_ri\_

*f* *p*  
 \_cains des A\_mé\_ri\_cains, Qui nos profits sont bien cer\_tains Car voilà des A\_mé\_ri\_

*f* *p*  
 \_cains des A\_mé\_ri\_cains, Qui nos profits sont bien cer\_tains Car voilà des A\_mé\_ri\_

*f* *p*  
 \_cains des A\_mé\_ri\_cains, Qui nos profits sont bien cer\_tains Car voilà des A\_mé\_ri\_

*f* *p*  
 \_cains des A\_mé\_ri\_cains, Qui nos profits sont bien cer\_tains Car voilà des A\_mé\_ri\_

*f* *p*  
 cains des A\_mé\_ri\_cains, Qui nos profits sont bien cer\_tains Car voilà des A\_mé\_ri\_

DANSE.

le M.

- cains des A\_méri\_cains

- cains des A\_méri\_cains

- cains des A\_méri\_cains

- cains des A\_méri\_cains

- cains des A\_méri\_cains

Allegretto. ♩ = 152.

8

Poco meno mosso.  $\text{♩} = 120.$

*p*

d'un ton lamentable en traînant la voix.

**CHŒUR.**

Ténors. *p* La — cha — ri — té sei — gneurs a — vec bon — té

Basses. *p* La cha — ri — té — La

Fifth system of piano accompaniment, continuing the harmonic support for the vocal parts.

Dai - guez nous fai - re la cha - ri - té

cha - ri - té la cha - ri - té

Ah! voy - ez voy - ez no - tre mi - sè - re

Ah! voy - ez voy - ez no - tre mi - sè - re

*p* *f*  
Donnez nous, donnez nous, donnez nous, donnez nous, donnez nous, donnez nous! Oui

*p* *f*  
Donnez nous, donnez nous, donnez nous, donnez nous, donnez nous, donnez nous! Oui

*p*

donnez nous, donnez nous, donnez nous, donnez nous,      donnez nous, donnez nous,

*p*

donnez nous, donnez nous, donnez nous, donnez nous,      donnez nous, donnez nous,

*f*      *p*

donnez nous,      donnez nous —      La — ma — do — ne

*f*      *p*

donnez nous,      donnez nous —      La cha — ri —

*f*      *p*

vous rend aux cieux Ce qu'on donne aux malheu — reux

— té . Ah! la cha — ri — té sei —

*p*

Tout ce qu'on don - ne ce qu'on donne aux mal - heu -

*p*

- gneurs la cha - ri -

*f*

- reux Don - nez nous, don - nez nous, don - nez nous,

- té Don - nez nous, don - nez nous, don - nez nous,

*f*

*p*

don - nez nous, don - nez nous, don - nez nous, don - nez nous,

*p*

don - nez nous, don - nez nous, don - nez nous, don - nez nous,

*p*

*f*  
 donnez nous, donnez nous, donnez nous, donnez nous,      donnez nous, donnez nous,  
 donnez nous, donnez nous, donnez nous, donnez nous,      donnez nous, donnez nous,  
*f*

*p*      *pp*  
 donnez nous,      donnez nous,      donnez nous  
*p*      *pp*  
 donnez nous,      donnez nous,      donnez nous

*p*      *pp*

*détaché.*  
 LES CICERONI.  
 Voi - ci Ti - vo - li La Ti - bur - an - ti - quel  
*p*

les  
C.

Ad - mi - rez d'i - ci — Cet as - pect ma - gi - que

les  
C.

Au fond du ta - bleau Re - mar - quez cette eau

les  
C.

Au fond du ta - bleau — Re - mar - quez cette eau —

les  
C.

Qui fait un grand saut De cent pieds de haut! —

## MARCASSONE.

Ce tem-ple là Dit de Ves - ta Mes - sieurs —  
 Tem - ple de Ves - ta ou de la Si - byl - le

*p*

Fut pla - cé là Par un ar - tiste ha - bi - le  
 Qui fut pla - cé là par un homme - habi - le

Ces ro - chers là Du grand Vir - gi - le C'est la vil -  
 Vil - la Ma - ce - na vil - la Vo - pis - ca

M. *la* Oui ce fut là *Son do - mi -*

les C. *Vil - la Ma - ce - nal - vil - la Vo - pis - cal -*

M. *- ci - le* Du grand Vir - gi - le *C'est la vil -*

les C. *Vous ad - mi - rez là vil - la sur vil - lal -*

M. *- la*

*mf* *La* cha - ri - té

*mf* *La* cha - ri - té

*mf* *La* cha - ri -

*mf* *La* cha - ri -

Animez un peu.

La cha - ri - té

La cha - ri - té

- té La cha - ri -

- té La cha - ri -

MARC. et lesCICER.

Voi - ci Ti - vo - li

*cresc.*

La cha - ri - té

La cha - ri - té

- té Ah! fai - tes nous la cha - ri -

- té

*cre*

M.  
et les  
C.

La Ti - bur - an - ti - que

La cha - ri - té

La cha - ri - té

- té Ah! fai - tes nous la cha - ri -

- scen - - do *poco a*

M.  
et les  
C.

Ah! con - tem - plez cet as - pect ma -

Voy - ez no - tre mi - se - re

La cha - ri - té

- té sei - gneurs

La cha - ri - té

*poco*

M.  
et les  
C.

- gi - que Re - mar - quez cette eau Qui fait un grand  
sei - gneurs sei - gneurs  
sei - gneurs sei - gneurs  
sei - gneurs sei - gneurs  
sei - gneurs sei - gneurs

M.  
et les  
C.

saut Qui fait un saut de cent pieds de  
sei - gneurs mes bons sei -  
sei - gneurs mes bons sei -  
sei - gneurs mes bons sei -  
sei - greurs mes bons sei -

*ff*

M et les C

haut \_\_\_\_\_ Con\_templez cette eau

*ff*

-gneurs voy - ez no\_tre misè - re A - vec bon\_

*ff*

-gneurs voy - ez no\_tre misè - re A - vec bon\_

*ff*

-gneurs voy - ez no\_tre misè - re A - vec bon\_

*ff*

-gneurs voy - ez no\_tre misè - re A - vec bon\_

M et les C

qui fait un grand saut, qui fait un saut oui de cent

-té daignez nous fai - re La cha - ri - té La cha - ri -

-té daignez nous fai - re La cha - ri - té La cha - ri -

-té daignez nous fai - re La cha - ri - té La cha - ri -

-té daignez nous fai - re La cha - ri - té La cha - ri -

M  
et les  
C

*pp* Rien! rien! ca\_na - - - - - glia  
*pp* Rien! rien! ca\_na - - - - - glia  
*pp* Rien! rien! ca\_na - - - - - glia  
*pp* Rien! rien! ca\_na - - - - - glia

*ff*

8

per - den - do - si.

*pp* *ff*

## AIR.

N° 7.

RÉP: La Signora? oui, là...

Allegro. ♩ = 160

FRÉDÉRIC.

PIANO.

*p*

Récit.

Je l'ai re - vu - e et j'ai pu li - re Dans son

trouble silenci - eux \_\_\_\_\_ Que de

a tempo.

charmes dans son sou - ri - re Dans l'éclair furtif de ses yeux \_\_\_\_\_

*suivez.*

a tempo. *mf*

♩ = 132

F. *dim.*  
Malgré l'éclat de sa ra - ce Son cœur ne m'est pas fer -

F. - mé Tout ré - us - sit à l'au - da - ce Oui je

F. l'ai - me et suis ai - mé Comme un par - fum qui m'eni -

F. - vre Sa pré - sen - ce ravit mon cœur

F. Et je me sens deux fois vi - vre Je me

F. sens, je me sens deux fois vi - vre Sous son re - gard enchan-

F. - teur

Andantino. ♩ = 66

F. Les oiseaux chan-

*poco rit.*

F. *poco rit.*

- taient dans l'espa - ce Tout rempli du par - fum des fleurs

*a tempo.*

F. *a tempo.*

Et plus charman - te é - tait sa grâ - ce Que ces chan -

F. *pp*

- sons, que ces chansons et ces sen - teurs A la

F. *pp*

voir si jeune et si bel - le Jadis les pâ - tres de ces

F. lieux Eussent pen\_sé qu'une im\_mor\_tel le,

F. u ne immor\_tel le Ve\_nait de descendre des

*suivcz.* *pp*

F. cieux

*Allegro.* *ff*

$\text{♩} = 132$

F. Pour revoir pour en\_tendre enco\_re

E. L'en... chante\_resse que j'a... do re — Je me ris, je me

E. ris des jaloux — je — bra — — — ve le péril —

E. Loin — d'elle l'e\_xis\_ten\_c\_e, l'e\_xis\_ten\_c\_e est un mortel e\_

E. — xil Mais ô clar —

*p dolce.*

*poco meno mosso.*

*p* *pp*

F. *te nou - vel - le Le jour est plus brillant*

F. *La na - tu - re est plus bel - le Ah! j'en suis sûr c'est*

The second system continues the vocal line with 'La na - tu - re est plus bel - le' and 'Ah! j'en suis sûr c'est'. The piano accompaniment maintains the triplet chord pattern in the right hand. The vocal line has a melodic contour that rises and then falls.

F. *el - le Qui vient en sou - ri - ant C'est el - le qui*

*p cresc. e animandosi.*

*vient, c'est el - le, c'est el - le Ah!*

*p*

F. Pour revoir pour en-tendre enco - re Pour revoir pour en-

F. - tendre enco - re L'en-chanteres - se que j'ado - -

F. - re Je brave le péril Loin d'el - le la vi - e

F. est un mortel e - xil

## DUO.

N° 8.

RÉP: La voilà! tout de suite.

Allegro non troppo.

ELENA.

FRÉDÉRIC.

PIANO.

*pp*

$\text{♩} = 126$

Elena descend avec précaution l'escalier de la villa en regardant der-

rière elle si elle n'est pas suivie. Frédéric va doucement au devant d'elle en faisant

signe à Marcassonne de faire bonne garde. Enfin, Elena franchit la dernière marche

*pp*

et tend la main à Frédéric.

FRÉD. Récit.

ELE (inquiète)

Ah! vous i - ci vous en - fin E - le - na Prenez

FRÉD (l'amenant à l'avant-scène)

gar - de Person - ne i - ci ne nous ver -

ELE

C'est vous! c'est vous o bonheur qui m'en - i - vre O bon -

- ra

- heur qui m'eni - vre Après de si longs jours enfin je

E. vous revois! Ah! je me sens revivre Et mon

E. cœur se rani - me, se ra - nime au son de vo - tre

*poco rit.*

*suivez.*

a tempo.

E. voix Et com -

FRED

Ab! mer - ci d'être ve - nu - e

a tempo.

*p*

E. - ment ne pas ve - nir Tout à l'heu - re à vo - tre

E. vu - e D'ef - froi j'ai failli mou - rir! Ah! si mon

E. frè - re... il vous tue - rait avec force.  
FRED. Ah! si je meurs pour

a tempo.

E. C'est vous! C'est vous! ô bonheur qui m'en -

F. vous je mourrai sans re - gret C'est vous! ô bonheur

a tempo.

E. - l're O bon - heur qui m'eni - vre A - près de

F. O bon - heur qui m'eni - vre En -

E. si longs jours enfin je vous revois — Ah! je me sens re\_vi - -

F. - fin je vous re\_vois — Ah! je me sens re\_vi - -

E. - vre Et mon cœur se ra\_ni - - me, — se ra -

F. - vre Et mon cœur se ra\_ni - - me au

E. - nime au son de vo - tre voix A -

F. son de vo - tre voix

*poco rit.* *a tempo.*

*suivez.* *p* *fp*

## Allegro poco agitato.

E. *- dieu ah! Frédéric... j'ai peur*

F. *qu'entends-je?*

*p*  $\text{♩} = 96$  *p*

*sempre dim.*

ELENA.

*J'ai peur! j'ai peur! j'ai peur! j'ai peur! ah! l'ef-*

*pp*

E. *- froi s'est glis-sé dans mon cœur! J'ai peur! j'ai*

E. peur! j'ai peur! j'ai peur! Et l'ave - nir me paraît

E. som - bre J'ai peur d'un mot! j'ai peur d'une

The second system of music continues the vocal line and piano accompaniment. The vocal line has lyrics: "som - bre J'ai peur d'un mot! j'ai peur d'une". The piano accompaniment maintains the same rhythmic pattern as the first system.

E. om - bre! J'ai peur en vain je cher - che à m'en dé -

E. - fen - dre On peut nous voir et nous en -

E  
 - ten - dre! Ah! \_\_\_\_\_ je meurs de peur! hélas! mon

E  
 Dieu! j'ai peur! \_\_\_\_\_ Mon Dieu! j'ai peur! hélas! j'ai

E  
 peur! \_\_\_\_\_

Più moderato. ♩ = 132

E  
 Jurez-moi de partir ce soir

FRÉD

Calmez-vous \_\_\_\_\_

dolce.

E. même

E. Puisque vous l'ordon-nez je par-ti-rai ce soir Mais à Ro-me bien-

*p* *mf*

*anîmez un peu.*

E. Je le ju - re, je le ju - re

E. - tôt je pourrai vous re - voir O bonheur, bonheur ex -

*anîmez un peu.*

E. - trê - - - - me O di - vi - ne es - pé -

*a tempo.* *p*

E. - ran - ce O di - vi - ne, di - vine espé - ran - ce Du bon -

F. *suivez.* *p*

-heur, du bonheur qui m'at\_tend \_\_\_ Oui \_\_\_ toi seu - le di - vi - ne espé -

F. *p* *crese.*

- ran - ce De \_\_\_ l'ab - sen - ce adoucis le tourment Oui \_\_\_ toi

F. *f* *p* *suivez.*

seu - le ah! \_\_\_ toi seule de l'ab - sen - ce adou - cis le tour -

ELE

Ah! quelle af - freu - - se con - train - te! Ah! quand

F. - ment \_\_\_

E. *mf*

done viendra le jour Où nous pour rons, où nous pour

E. *FRED.*

rons sans crain te avouer notre a - mour

Quando done

F.

pourrons nous sans crain - te, sans crainte a - vouer notre a -

ELE

O di - vi - ne es - pé - ran - ce, o di -

E. *tranquillo.*

- mour! Chè-re es - pé - ran - ce Toi

*p*

E. *- vi - ne di - vine espé - ran - ce D'un - des - tin, d'un destin plus clé -*  
 F. *seu - le de l'ab - sen - ce a - dou - cis le tour -*

E. *- ment - oui - toi seu - le di - vi - ne espé - ran - ce De - l'ab -*  
 F. *- ment - ché - re es - pé - ran - ce Oui - toi*

E. *- sen - ce adoucis le tour - ment Oui - toi seu - le ah!*  
 F. *seu - le de - l'ab - sen - ce a - dou - cis le tour -*

E. *toi seu - le de l'ab - sence a - dou - cis le tour -*

F. *- ment de l'ab - sence a - dou - cis le tour -*

*f* *molto dim.* *suivez.*

*un peu plus lent.* *p*

E. *- ment Chè - re espé - ran - ce*

F. *- ment Chè - re espé - ran - ce*

*pp un peu plus lent.*

E. *O di - vi - - - ne es - pé - ran - ce*

F. *O di - vi - ne es - pé - ran - ce*

E. *ch*è - - - - - re es - pé - ran -

F. *ch*è - - - - - re es - pé - ran -

*p* *ff*

E. - ce!

F. - ce!

*ff*

En ce moment, les filles de Marcassonne placées en observation sur les marches signalent un danger et Marcassonne redescend vivement, agitant sa serviette avec détresse.

*ff*

Enchainez

## MÉLODRAME.

N° 8<sup>bis</sup>

Frédéric pousse Elena vers la fontaine où elle est cachée par l'en-

$\text{♩} = 126$

PIANO. *p*

corbeillement de la terrasse. Strozzi paraît presque aussitôt sur la saillie de la ter-

rasse qui fait balcon, et tandis qu'il descend les marches de son côté, Elena les

*dim.* *pp*

remonte de l'autre, sans qu'il l'aperçoive. Elle fait un signe d'adieu à Frédéric,

et disparaît vivement derrière les arbres, tandis que Frédéric rentre dans l'auberge

après lui avoir envoyé un baiser par dessus la tête de Strozzi.

MORCEAU D'ENSEMBLE.

N° 9.

♩. = 66

RÉP: Nous y sommes! nous y sommes!

Allegretto. A. SÉRÉNADE.

ROSETTE.

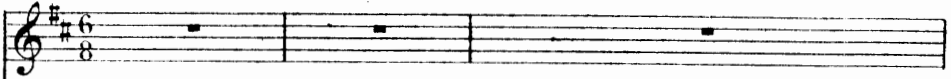

ANGÉLIQUE.

VIOLINA.

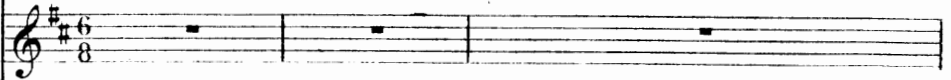

FRÉDÉRIC.

COMÈTE.

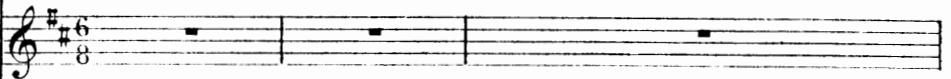

MUSARAIGNE.

(En imitant le son de la Guitare)

Ploum! ploum! ploum! ploum! ploum! ploum!

ANNIBAL.  
VALENTIN.

Ploum! ploum! ploum! ploum! ploum! ploum!

MARGASSONE.

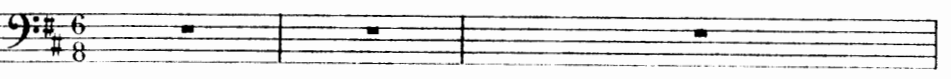

Allegretto.

PIANO.

*p*

R. ploum - - - - -

A. ploum - - - - -

V. ploum - - - - -

C. ploum - - - - -

M. ploum - - - - -

A. V. ploum - - - - -

*molto staccato.*

R. ploum! - - - - -

A. ploum! - - - - -

V. ploum! - - - - -

C. ploum! - - - - -

M. ploum! - - - - -

A. V. ploum! - - - - -

*string, e crescendo.*

R. ploum! - - - - -

A. ploum! - - - - -

V. ploum! - - - - -

C. ploum! - - - - -

M. ploum! - - - - -

A. V. ploum! - - - - -

*string, e crescendo.*

R. ploum! - - - - - *f*

A. ploum! - - - - - *f*

V. ploum! - - - - - *f*

C. ploum! - - - - - *f*

M. ploum! - - - - - *f*

A. V. ploum! - - - - - *f*

*f* *♩. = 60* Pa-raîs à ta fe-

*a tempo.*

*f* *p*

M.  - nê - tre Ré\_ponds à nos ac\_cents \_\_\_\_\_ Toi \_\_\_\_\_ dont l'as-

M.  -pect fait naî\_tre Le trou\_ble dans mes sens \_\_\_\_\_ Ré\_ponds à nos ac\_

M.  - cents \_\_\_\_\_ Sans toi \_\_\_\_\_ beau\_té \_\_\_\_\_ vermeil\_ le Le monde est un dé\_

M.  -sert Ah! \_\_\_\_\_ prête enfin l'o\_reil\_ - le A ce charmant con\_

♩ = 66

R. ploum!

A. ploum! -

V. ploum! -

C. ploum! -

M. - cert ploum! -

A. V. ploum! -

R. ploum!

A. ploum! -

V. ploum! -

C. ploum! -

M. ploum! -

A. V. ploum! -

♩ = 60

*string. e crescendo.*

R. ploum!

A<sup>c</sup>. ploum!

V<sup>c</sup>. ploum!

C. ploum!

M. ploum!

A<sup>l</sup>. V<sup>l</sup>. ploum!

*string. e crescendo.*

R. ploum!

A<sup>c</sup>. ploum!

V<sup>c</sup>. ploum!

C. ploum!

M. Quoi! tu tardes en - co - re Ma bel - le à te montrer Mais un

A<sup>l</sup>. V<sup>l</sup>. ploum!

R. ploum!

A<sup>e</sup> ploum!

V<sup>e</sup> ploum!

C. ploum!

M. cœur qui t'a do re Ne peut déses pé

Al. ploum!

R. ploum!

A<sup>e</sup> ploum!

V<sup>e</sup> ploum!

C. ploum!

M. - rer Ne peut déses - pé - rer En vain le

Al. ploum!

R. ploum! - - - - -

A: ploum! - - - - -

V: ploum! - - - - -

C. ploum! - - - - -

M.   
 temps empor\_te Et les nuits et les jours Nos chansons à ta

Al   
 V: ploum! - - - - -

R. ploum! - - - - -

V: ploum! - - - - -

V: ploum! - - - - -

C. ploum! - - - - -

M.   
 por - - - - te Retenti\_ront toujours Ploum! - - - - -

Al   
 V: ploum! - - - - -

R  
ploum! - - - - -

A.  
ploum! - - - - -

V.  
ploum! - - - - -

C.  
ploum! - - - - -

M.  
ploum! - - - - -

A.  
V.  
ploum! - - - - -

Piano accompaniment

R.  
ploum! - - - - -

A.  
ploum! - - - - -

V.  
ploum! - - - - -

C.  
ploum! - - - - -

M.  
ploum! - - - - -

A.  
V.  
ploum! - - - - -

Piano accompaniment

B. SCÈNE ET ENSEMBLE.

FRÉD. Allegro. ♩ = 132

Ces chanteurs enra - gés ont-ils bientôt fi - ni? Que vois - je?

MUS. FRÉD.

Ah! retrouvé — c'est lui! Pourquoi jusqu'ici me pour-

ROS.

- sui - vre? Sans toi nous ne pouvions — pas vi -

R.

- vre Sans toi nous ne pouvions — pas vi -

ANG. VIOL.

Sans toi nous ne pouvions — pas vi -

COM.

Sans toi nous ne pouvions — pas vi -

MUS. ANN. VAL.

Sans toi nous ne pouvions — pas vi -

Più mosso.

R.  
- vre

Ae.  
Vc.  
- vre

C.  
- vre

Mu.  
Al.  
Vn.  
- vre

MUSAR. (PARLÉ) Mes enfants, au grand final du 2<sup>e</sup> Acte et chaudement

Più mosso. ♩ = 160

*f*

*ff*

R.  
Ana - thê - me sur lui Ana -

Ae.  
Vc.  
Ana - thê - me sur lui Ana.

C.  
Ana - thê - me sur lui Ana -

MUS.  
Ana - thê - me sur lui Ana -

ANN. VAL.  
Ana - thê - me sur lui Ana -

R. *p* > - thê - me sur lui! non!

A<sup>e</sup> V<sup>e</sup> *p* > - thê - me sur lui! non!

C. - thê - me sur lui! Point de pardon! \_\_\_\_\_

Mu. *p* - thê - me sur lui! Point de par - don \_\_\_\_\_ malheur à

A<sup>e</sup> V<sup>e</sup> *p* - thê - me sur lui! Point de pa - don \_\_\_\_\_ malheur à

*p ma ben marcato.*

R. > oui! *f* malheur, malheur à lui! oui! malheur à

A<sup>e</sup> V<sup>e</sup> > oui! *f* malheur, malheur à lui! oui! malheur à

C. malheur à lui! \_\_\_\_\_ *f* malheur, malheur à lui! oui! malheur à

Mu. lui! \_\_\_\_\_ *f* Point de par - don malheur, malheur à lui! oui! malheur à

A<sup>e</sup> V<sup>e</sup> lui! \_\_\_\_\_ *f* Point de par - don malheur, malheur à lui! oui! malheur à

*f*

*ff*

R. lui malheur à lui \_\_\_\_\_ malheur à lui \_\_\_\_\_

A<sup>c</sup> V<sup>a</sup> lui malheur à lui \_\_\_\_\_ malheur à lui \_\_\_\_\_

C. lui malheur à lui \_\_\_\_\_ malheur à lui \_\_\_\_\_

Mu. lui \_\_\_\_\_ malheur à lui \_\_\_\_\_ malheur

A<sup>l</sup> V<sup>l</sup> lui \_\_\_\_\_ malheur à lui \_\_\_\_\_ malheur

*ff*

R. malheur à lui \_\_\_\_\_ malheur à lui \_\_\_\_\_

A<sup>c</sup> V<sup>a</sup> malheur à lui \_\_\_\_\_ malheur à lui \_\_\_\_\_

C. malheur à lui \_\_\_\_\_ malheur à lui \_\_\_\_\_

Mu. lui \_\_\_\_\_ malheur à lui \_\_\_\_\_ malheur à

V<sup>l</sup> lui \_\_\_\_\_ malheur à lui \_\_\_\_\_ malheur à

B.  
— malheur à lui oui!

Ac.  
— malheur à lui oui!

FRED

C.  
malheur à lui oui!

Mu.  
lui malheur à lui!

Al.  
lui malheur à lui!

Assez! as-sez! assez! as-

Retenez un peu le mouv!

F.  
-sez! J'étais bien certain qu'il vien\_drait C'est de la mu-

MUS.  $\text{♩} = 144$

legg.

p

FRED.

Mu.  
Λ ces ac\_cents qui donc ré\_siste -

-si\_que Le pouvoir ma\_gi\_que

ANN.

- rait N'im - por - te il nous re - vient et

COM.

Puisque nous voilà ré\_u -  
pour longtemps j'espè - re

- nis Dres - sons le couvert au plus

FRÉD.

Entre amis! je m'in - vi - te  
vi - te! Nous dinons entre a - mis

MARC.

Que peuvent souhai - ter leurs excellen -

ROS.

*f*

Rien!

ANG. VIOL.

*f*

Rien!

FRÉD.

*f*

Rien!

COM.

*f*

Rien! rien!

MUS.

Rien!

ANN.

*f*

Rien! rien!

*f*

- ces

Rien! rien!

*f*

*p*

*f*

*légèrement.*

R.  
rien! Mieux qu'en un palais su-

A.  
rien! Mieux qu'en un palais su-

F.  
rien! Mieux qu'en un palais su-

C.  
rien! Mieux qu'en un palais su-

MUS.  
rien! Mieux qu'en un pa-lais superbe

A.  
rien! Sans toi nous dinerons bien

Ma.  
rien! Mieux qu'en un pa-lais superbe

*suivez.*

R.  
-per-be J'aime à man-ger en plein air Vi-vent les re-pas sur

A.  
-per-be J'aime à man-ger en plein air Vi-vent les re-pas sur

F.  
-per-be J'aime à man-ger en plein air Vi-vent les re-pas sur

C.  
-per-be J'aime à man-ger en plein air Vi-vent les re-pas sur

Ma.  
J'ai-me j'aime à man-ger en plein air Vi-vent les re-pas sur

R.  
l'herbe C'est plus drôle et c'est moins cher Mieux qu'en un pa-lais su -

A.  
l'herbe C'est plus drôle et c'est moins cher oui c'est plus

E.  
l'herbe C'est plus drôle et c'est moins cher Mieux qu'en un pa-lais su -

C.  
l'herbe C'est plus drôle et c'est moins cher Mieux qu'en un pa-lais su -

Mu.  
A.  
V.  
l'herbe C'est plus drôle et c'est moins cher Mieux qu'en un pa-lais su -

R.  
- per - be J'aime à manger en plein air Vi-vent les re - pas sur *cresc.*

A.  
drô - le et c'est moins cher Vi-vent les re - pas sur *cresc.*

E.  
- per - be J'aime à manger en plein air Vi-vent les re - pas sur *cresc.*

C.  
- per - be J'aime à manger en plein air Vi-vent les re - pas sur *cresc.*

Mu.  
A.  
V.  
- per - be J'aime à manger en plein air Vi-vent les re - pas sur *cresc.*

*p subito.*

R. Pherbe C'est plus drôle et c'est moins cher Oui, c'est plus drole et c'est moins

A<sup>c</sup> V<sup>c</sup> Pherbe C'est plus drôle et c'est moins cher Oui, c'est plus drole et c'est moins

F. Pherbe C'est plus drôle et c'est moins cher Oui, c'est plus drole et c'est moins

C. Pherbe C'est plus drôle et c'est moins cher Oui, c'est plus drole et c'est moins

Mu. A<sup>1</sup> V<sup>1</sup> Pherbe C'est plus drôle et c'est moins cher Oui, c'est plus drole et c'est moins

*p subito.*

R. cher Oui c'est plus drô - le et moins cher

A<sup>c</sup> V<sup>c</sup> cher Oui c'est plus drô - le et moins cher

F. cher Oui c'est plus drô - le et moins cher

C. cher Oui c'est plus drô - le et moins cher

MUS. cher Oui c'est plus drô - le et moins cher

ANN. VAL. cher Oui c'est plus drô - le et moins cher

*fp*

On étend un tapis sur l'herbe et on y prépare le couvert.

ROS.

Mieux qu'en un palais su -

ANG. VIOL.

Mieux qu'en un palais su -

FRÉD.

Mieux qu'en un palais su -

COM.

Mieux qu'en un palais su -

MUS. ANN. VAL.

Mieux qu'en un pa\_lais super\_be

R.  
\_per\_be J'aime à man\_ger en plein air Vi\_vent les re\_pas sur

A.  
V.  
\_per\_be J'aime à man\_ger en plein air Vi\_vent les re\_pas sur

F.  
\_per\_be J'aime à man\_ger en plein air Vi\_vent les re\_pas sur

C.  
\_per\_be J'aime à man\_ger en plein air Vi\_vent les re\_pas sur

M.  
Al  
V.  
J'ai\_me j'aime à man\_ger en plein air Vi\_vent les re\_pas sur

R.  
l'her\_be C'est plus drôle et c'est moins cher Mieux qu'en un pa\_lais su\_

A.  
V.  
l'her\_be C'est plus drôle et c'est moins cher Cai c'est plus

F.  
l'her\_be C'est plus drôle et c'est moins cher Mieux qu'en un pa\_lais su\_

C.  
l'her\_be C'est plus drôle et c'est moins cher Mieux qu'en un pa\_lais su\_

M.  
Al  
V.  
l'her\_be C'est plus drôle et c'est moins cher Mieux qu'en un pa\_lais su\_

*cresc.*

R. *cresc.*  
\_per - be J'aime à man - ger en plein air Vi - vent les re - pas sur

A<sup>e</sup> V<sup>e</sup> *cresc.*  
drô - le et c'est moins cher - Vi - vent les re - pas sur

F. *cresc.*  
\_per - be J'aime à man - ger en plein air Vi - vent les re - pas sur

C. *cresc.*  
\_per - be J'aime à man - ger en plein air Vi - vent les re - pas sur

Mu. A<sup>1</sup> V<sup>1</sup> *cresc.*  
\_per - be J'aime à man - ger en plein air Vi - vent les re - pas sur

*p*

R. *p*  
l'her - be C'est plus drôle et c'est moins cher. Oui c'est plus drôle et c'est moins

A<sup>e</sup> V<sup>e</sup> *p*  
l'her - be C'est plus drôle et c'est moins cher. Oui c'est plus drôle et c'est moins

F. *p*  
l'her - be C'est plus drôle et c'est moins cher. Oui c'est plus drôle et c'est moins

C. *p*  
l'her - be C'est plus drôle et c'est moins cher. Oui c'est plus drôle et c'est moins

Mu. A<sup>1</sup> V<sup>1</sup> *p*  
l'her - be C'est plus drôle et c'est moins cher. Oui c'est plus drôle et c'est moins

*p subito.*

B.  
 cher, Qui c'est plus drôle et moins cher

A.  
 V.  
 cher, Qui c'est plus drôle et moins cher

F.  
 cher, Qui c'est plus drôle et moins cher

C.  
 cher, Qui c'est plus drôle et moins cher

Mu.  
 cher, Qui c'est plus drôle et moins cher J'ai là les patés dusa -

Al.  
 V.  
 cher, Qui c'est plus drôle et moins cher

Mu.  
 - ge Plus des fla - cens d'Orvi - e - to Et je

Mu.  
 dis com - me le sa - ge • Om - ni - a mecum por -

suivez.

FRÉD.  
Comète al-

M.  
- to

*p*

*staccato.*

3 COM.  
- lons! les jambonneaux! Voi - là Voi-

ANNIBAL. 3  
Co - mète, les saucisses

ROS. 3  
Co - mète les cerneaux

C.  
là Voi - là

MUSAR. 3  
Allons Comète les écre -

C. Ah! \_\_\_\_\_ vous m'ennuyez \_\_\_\_\_ à la fin

Mu. - vis - ses

ANNI. Hein! \_\_\_\_\_ qu'est ce donc \_\_\_\_\_ Tu mur - mu - res ra -

COM. Je ne veux pas que l'on me trai - te de ra -

Al. - pin

C. - pin Je suis a - ma - teur \_\_\_\_\_ Songez y bien! ou ser - vi -

R. A ta - ble

A<sup>e</sup> V<sup>o</sup> A ta - ble

F. A ta - ble

C. - leur

M<sup>o</sup>. A A ta - ble

*tr*

*ff*

*p*

FRED.

ANN. Voi - si - ne du pou -

Le pa - té je m'en char - ge

*ff*

F. - let mer - cil.

Tiens Frédé - ric!

*ff*

ANN.

Ah! ça tu nous as bien la

A.

mi - ne De ne pas sé - jour - ner i - ci Pour

FRÉD.

Pourquoi pas?

la beau - té du pa - y - sa - ge Allons

A.

done moi! je ga - ge Je sais le vrai mo - tif, et c'est...

R. c'est de l'a - mour, de l'amour, de l'a -  
Ae Vn c'est de l'a - mour, de l'amour, de l'a -  
F c'est par exemple  
C c'est de l'a - mour, de l'amour, de l'a -  
Mu. c'est de l'a - mour, de l'amour, de l'a -  
Al. de l'a - mour  
Vn c'est de l'a - mour, de l'amour, de l'a -  
p

R. -mour, de l'amour, de l'amour, de l'amour, de l'a - mour *ff*  
Ae Vn -mour, de l'amour, de l'amour, de l'amour, de l'a - mour *ff*  
C. -mour, de l'amour, de l'amour, de l'amour, de l'a - mour *ff*  
Mu. Vn -mour, de l'amour, de l'amour, de l'amour, de l'a - mour *ff*  
Al. de l'amour, de l'amour, de l'amour, de l'a - mour *ff*  
*ff*

Récit. a tempo.

R. Et son â - ge?

A<sup>c</sup>.  
V<sup>o</sup>.

F. Eh! bien ouï! mais si - len - ce

C.

M<sup>o</sup>.  
V<sup>o</sup>.

Al.

Récit. a tempo.

Son

*p*

R. Pe - ti - te?

C. 3 Sans for - tu - ne

M<sup>o</sup>. 3 Est el - le ri - che?

Al.

nom!

S. Comme il vous plai -

A. Blon\_de?

Ba. Gran\_de Bru\_ne

S. -ra tout de bon, tout de bon Comment l'ai\_me\_riez

The second system of the musical score features the Soprano (S.) line and piano accompaniment. The lyrics are: S. '-ra tout de bon, tout de bon Comment l'ai\_me\_riez'. The piano accompaniment continues with a similar rhythmic pattern, including triplets in the vocal line.

S. vous? A vous Co\_me\_te

A. Bru

Ba. Bru

COM. *à volonté.*

The third system of the musical score features vocal lines for Soprano (S.), Alto (A.), and Bass (Ba.), and piano accompaniment. The lyrics are: S. 'vous? A vous Co\_me\_te', A. 'Bru', Ba. 'Bru'. The system concludes with a 'COM.' (Compte) section marked '*à volonté.*' (ad libitum), which includes a melodic flourish for the Alto and Bass parts. The piano accompaniment provides harmonic support throughout.

## C. COUPLETS.

- ne  
Allegro. ♩ = 112.

*ff* *p*

C'est la bru-ne la plus bel-le Son œil noir est un fi-

- son Qui n'attend qu'une étin-cel-le Pour embra-ser la mai-son

Pour em-bra-ser la mai-son Ah!

*leggieramente.*

c.  La plus bel-le à mon a-vis à

c.  mon a - vis La plus bel-le c'est la bru - ne mes a -

c.  - mis La plus belle à mon a - vis C'est la bru - ne mes a -

c.  - mis La plus bel - le la plus bel - le c'est la bru - ne mes a -

*rit.*

*p*  
 B. La plus bel - le à son a - vis à son a - vis C'est la  
 AC. *p*  
 V. La plus bel - le à son a - vis à son a - vis C'est la  
 F. *p*  
 La plus bel - le à son a - vis à son a - vis C'est la  
 C. *a tempo. p*  
 - mis La plus bel - le à son a - vis à son a - vis C'est la  
 Mu. *p*  
 Al. *p*  
 Vn. La plus bel - le à son a - vis à son a - vis C'est la  
*a tempo. pp*

B. bru - ne mes a - mis C'est la brune c'est la bru - ne mes a -  
 AC. bru - ne mes a - mis C'est la brune c'est la bru - ne mes a -  
 F. bru - ne mes a - mis C'est la brune c'est la bru - ne mes a -  
 C. bru - ne mes a - mis C'est la brune c'est la bru - ne mes a -  
 Mu. *f*  
 Al. *f*  
 Vn. bru - ne mes a - mis C'est la brune c'est la bru - ne mes a -  
*f*

R.  
- mis

Ae.  
Vn.  
- mis

F.  
- mis

C.  
- mis

M.  
Al.  
V.  
- mis

ANN.

La blonde est bien pré - fé - ra - ble La blonde est pleine d'at.

A.

- traits! Car c'est la beauté du dia - ble Et le dia - ble s'y con - nait

Al

Et le dia - ble s'y con - nait Ah!

*leggeramente.*

Al

La plus bel - le à mon a - vis à

Al

mon a - vis La plus bel - le c'est la blon - de mes a -

Al

- mis La plus belle à mon a - vis C'est la blon - de mes a -

ROS. *p* La plus

ANG et VIOL. *p* La plus

FRÉD. *p* La plus

COM. *p* La plus

MUSAR. *p* La plus

*rit.* *a tempo.* La plus

- mis La plus bel - le la plus bel - le c'est la blon - de mes a - mis *p* La plus

VAL. *p* La plus

*rit.* *a tempo.*

R. bel - le à son a - vis à son a - vis C'est la blon - de mes a -

A. bel - le à son a - vis à son a - vis C'est la blon - de mes a -

E. bel - le à son a - vis à son a - vis C'est la blon - de mes a -

Mu. bel - le à mon a - vis à mon a - vis C'est la blon - de mes a -

Al. *p*

Vp *p*

R.  
\_ mis \_\_\_\_\_ C'est la blon\_de c'est la blonde mes a\_mis

Ac.  
\_ mis \_\_\_\_\_ C'est la blon\_de c'est la blonde mes a\_mis

Vc.  
\_ mis \_\_\_\_\_ C'est la blon\_de c'est la blonde mes a\_mis

C.  
\_ mis \_\_\_\_\_ C'est la blon\_de c'est la blonde mes a\_mis

Mu.  
\_ mis \_\_\_\_\_ C'est la blon\_de c'est la blonde mes a\_mis

MUSAR.

MUSAR.

La plus

(On parle)

Mu.  
bel - le je vous ju - re C'est la fem - me sans che\_voux! El - le fait sa che\_ve -

Mu. *lu - re Au gout de ses a\_mou-reux Au ——— gout — de*

Mu. *ses a\_moureux Ah! ——— La plus*

*leggeramente.*

Mu. *bel - le à mon a - vis à mon a - vis La plus bel - le c'est la*

Mu. *chau - ve mes a - mis Oui le mo\_ment le plus doux le plus*

Mu. *rit.*  
 doux sans con-tre-dit Oui le moment le plus doux c'est quand la chau-ve sou-  
*rit.*

*a tempo.*  
 ROS. *p*  
 La plus bel-le à son a-vis à son a-vis C'est la  
 ANG. et VIOL. *p*  
 La plus bel-le à son a-vis à son a-vis C'est la  
 FRÉD. *p*  
 La plus bel-le à son a-vis à son a-vis C'est la  
 COM. *p*  
 La plus bel-le à son a-vis à son a-vis C'est la  
 Mu. *rit.*  
 -rit La plus bel-le à mon a-vis à mon a-vis C'est la  
 ANN et VAL.  
 La plus bel-le à son a-vis à son a-vis C'est la  
*a tempo.*  
*pp*

R.  
Ae.  
Vn.  
E.  
C.  
Mu.  
Al.  
Vn.

chau - ve mes a - mis C'est la chau - ve c'est la  
chau - ve mes a - mis C'est la chau - ve c'est la  
chau - ve mes a - mis C'est la chau - ve c'est la  
chau - ve mes a - mis C'est la chau - ve c'est la  
chau - ve mes a - mis C'est la chau - ve c'est la

R.  
Ae.  
Vn.  
E.  
C.  
Mu.  
Al.  
Vn.

chau - ve mes a - mis  
chau - ve mes a - mis  
chau - ve mes a - mis  
chau - ve mes a - mis  
chau - ve mes a - mis

*sempre ff*

P.

la la la la la la la, la la la la la la la la (Tous) Bravo! bravo! l'enfant

*pp.* (On parle.)

$\text{♩} = 104.$

P.  Sor - ren\_te Sor - ren\_te Sur ta grève o - do - ran\_te Les

P.  fleurs en tou\_te sai - son\_\_ Ca - chent une humble mai - son Sor - ren\_te Sor -

P.  - ren\_te Dans la maison ri - an\_te Est celle à qui le chan\_teur\_\_ En

P.  partant lais\_sa son cœur Sous la plage où la mer bri\_se Dans les boissous un ci -

P.  *ty-se* Sous les dal-les de l'E-gli-se J'au-rais pu cacher mon cœur Il

P.  n'est ni sous la col-li-ne Ni dans la maison di-vi-ne U-ne brune sor-ren-

P.  -ti-ne La cueilli comme u-ne fleur Ses fu-seaux à la main

P.  Re-gar-dant le chemin El-le m'at-tend Tant que du-re le

P. jour Quand je fer - me les yeux Sous l'a - zur ra - dieux Je la re

P. \_vois Et je me meurs d'a - mour Sor - ren - te Sor - ren - te Sur

P. ta grève o - do - ran - te Les fleurs en toute sai - son Ca - chent une humble mai -

P. -son Sor - ren - te Sor - ren - te Dans la maison ri - an - te Est

P. celle à qui le chan - teur En partant laissa son cœur Sous la plage où la mer

P. *bri-se* Dans les bois sous un ci - ty - se Sous les dal - les de l'E - gli - se J'au -

P. -rais pu cacher mon cœur Il n'est ni sous la col - li - ne Ni dans la maison di -

P. -vi - ne U - ne bru - ne sor - ren - ti - ne L'a cueil - li comme u - ne fleur Il

P. n'est ni sous la col - li - ne Ni dans la maison di - vine U - ne bru - ne sor - ren -

*rit:*

*suivez.*

P. -ti - ne L'a cueil - li comme u - ne fleur.

*a tempo*

SORTIE.

N° 10<sup>bis</sup>

RÉP: C'est convenu.

All° non troppo. ♩ = 112

ROSETTE.

ANGÉLIQUE.  
VIOLINA.

COMÈTE.

MUSARAIGNE.

ANNIBAL.  
VALENTIN.

PIANO.

*p* La plus

*p* La plus

*p* La plus

*p* La plus

*p* La plus

*ff* *p*

R.  
Ae  
Vc  
C.  
ulu.  
Al  
Vn

bel - le à mon a - vis à mon a - vis C'est la

bel - le à mon a - vis à mon a - vis C'est la

bel - le à mon a - vis à mon a - vis C'est la

bel - le à mon a - vis à mon a - vis C'est la

bel - le à mon a - vis à mon a - vis C'est la

bel - le à mon a - vis à mon a - vis C'est la

R.  
bru - ne mes a - mis. C'est la bru - ne c'est la

A<sup>e</sup>  
V<sup>e</sup>  
blon - de mes a - mis. C'est la blon - de c'est la

C.  
bru - ne mes a - mis. C'est la bru - ne c'est la

M<sup>e</sup>  
chau - ve mes a - mis. C'est la chau - ve c'est la

A<sup>e</sup>  
V<sup>e</sup>  
blon - de mes a - mis. C'est la blon - de c'est la

R.  
bru - ne mes a - mis.

A<sup>e</sup>  
V<sup>e</sup>  
blon - de mes a - mis.

C.  
bru - ne mes a - mis.

M<sup>e</sup>  
chau - ve mes a - mis.

A<sup>e</sup>  
V<sup>e</sup>  
blon - de mes a - mis.

## DUO DU PORTRAIT.

N° 11.

REP. Vous donner un nom.

All<sup>to</sup> con grazia. ♩ = 104

PICCOLINO.

FRÉDÉRIC.

PIANO.

*p*

FRÉD.

*scherzando.*

Allons pe - tit la po -

-se allons — petit la po - se al - lons petit al - lons —

PICC.

Eh!

*poco rit.*

Ah! reste ain - si — c'est fort bien! c'est bien!

*suivez.*

quoi pas au - tre cho - se Mon Dieu — voi - là tout mon

Dieu voi - là tout! pas au - tre cho - se Il —

— ne se sou - vient hé - las! — de rien — non de

rien hé - las hé - las

Qu'il est gen - tit vraiment oui vraiment Et quel - le

non! non! il ne se souvient de

grâ - ce na - tu - rel - le

rien hé - las il ne se sou - vient de rien

Il est charmant le jo - li mo - dè - le

*poco riten.* *poco animato.*

*poco riten.*

*poco animato.*

*suivez.*

FRED.

En fem - me sais - tu

PICC.

F. bien que tu sois charmant Pas

P. si charmant que cel les qui riaient à l'instant avec

FRÉD.

P. vous Ces donzel les Les trouves-tu sédui-

PICC. vivement.

F. san tes vraiment Alors vous n'en aimez au cu ne

FRÉD.

PICC.

Nulle ment Pour tant pour

FRÉD.

P. tant je les trouvais bien belles. Et si j'ai jamais un

P. Ah vous n'avez jamais aimé tout de  
 F. jour pour tout de bon

FRÉD. Andante mouvt du N° 2. PICC.  
 P. bon Non Jamais

$\bullet = 66$

Plus animé.  
 P. il n'a jamais aimé Mais sa promesse Ces ser-

Plus animé.

P. *ments d'au-tre-fois ré-pé-tés tant de fois*

P. *Mais ces pa-roles de tendresse Quoi! tout ce qu'il m'a*

P. *dit tout ce que je croy-ais menson-ge il n'a jamais ai-*  
*suirez.*

Plus lent.

P. *mé- ja-mais non ja-mais* **Pardonnez-**  
**FRÉD.**

Plus lent.

*Des pleurs*

*pp p f*

*1<sup>o</sup> moto.*

P. *moi voyez - vous je songeais — au pa-*

P. *-ys*

F. *Reste ainsi c'est parfait l'at - ti - tu - de les lar - mes!*

F. *Pleure en - cor pleure pe - tit Oh! quelle é - tu -*

*PICC. E'istesso tempo.*

F. *-de Et c'est tout ce qu'il voit dans mes lar -*

P. *mes* Que vous n'avez ai -

F. Eh mais! que disions - nous?

P. *mé — jamais* FRÉD.  
*Nommon jamais —* On croit qu'on aime mais en

*som - me* Un poco piu lento.  
*On est artiste avant d'être hom - me*

*suivez.*

*f* *p*

*♩ = 84*

F. *No - tre premier a - mour — c'est Part —*

*pp*

E. *La femme vient a - près — A moins que par ha - sard —*

E. *A ce rôle ef - fa - cé se ré - si - gnant sans plain - te Et —*

E. *Pressez un peu.*  
*— le né - pou - se tour à tour Nos rê - ves! nos dé - sirs — nos ca -*  
*Pressez un peu.*

E. *— pri - ces nos crain - tes Et que la femme et l'art oui*

Poco animato.

F. que la femme et l'art ne soient qu'un même a - mour

*pp* Poco animato.

F. - lors la pas - si - on de - vient su - blime ar - den - te

*cresc*

F. C'est Lau - re pour Pé - trarque Et Bé - a - trix pour

F. Dan - te C'est un a - mour qui tient de la

Èistesso tempo.

F. terre et du ciel

*ff* *ff* *f*

P. *Si — jè com.*

F. *Mais — pour le coup! Tu n'y peux rien connaî — tre*

P. *prends! c'est là — c'est ce qu'il faudrait ê — tre*

F. *Et*

F. *c'est ce qu'on ne peut trou — ver Et puis peut ê — tre ce se —*

F. *rait d'un ennui mor — tel. Là c'est fi —*

*Piu mosso.*

*pp*

*f*

P. *deja*

E. *mi Dé-jà pour un mo-dè-le ce cri-là vaut de*

PICC.

E. *For C'est que... voi-là pour*

P. *-quoi... J'aime tant le dessin! L'occasion est bel-le!*

FRÉD.

E. *veux tu changer d'é-tat et ve-nir a-vec*

(émue)

P. avec vous! avec vous!

F. moi. oui chez moi oui chez moi Je veux l'apprendre à

$\text{♩} = 138$  (à part, avec émotion)

P. Si près de lui! — si près de lui! — comment pour-

F. pein - dre

*dimin.* *p*

P. - rais - - - je me con - train - dre à ses cô - tés — à ses cô -

*mf* *f* *p*

P. - tés! — moi! vivre ainsi dans — sa mai - son!

*mf* *f*

(haut, avec force)

P. Non! non, ce n'est pas pos - si - ble! oh! non! oh!

P. non! oh! non! non! non! je ni - rai

P. pas! non! oh! non c'est trop

pourquoi pas

*ff* *suivrez...* *p*

P. Leau! non cela ne peut ê - - tre Cela sera

FRÉD.

*mf*

F. Je te promets un maî\_tre Et bien mieux qu'un maî\_tre un a\_

PICC.  
F. \_mi Un a\_mi di\_tes - vous Un a\_mi di\_tes -

P. vous? Eh bien oui Au-près de lui Auprès de

F. Eh bien? Au - près de

*f* *suivez.* *f* *dim.* *p*

P. lui mon cœurbles - sé doit se con - train - dre à ses cô -

F. moi viens cher en - fant viens sans rien crain - dre

*mf* *f*

P. tés — A ses cô - tés — je veux gar - der — mes chers se -

F. A mes cô - tés — tu res - te - ras je le pro -

P. - crets — Ah! — que pourrais je craindre Ja - mais ja -

F. - mets — Ah! viens apprendre à pein - dre

P. - mais je ne vous quit - te - rai — Non ja - mais non ja -

F. Tu ne me quit - te - ras ja - mais — Non ja - mais non ja -

P. *mais* ————— *je ne vous quitterai* *Ja-mais* *jamais* *ja -*

F. *mais* ————— *Tu ne me*

*p*

8<sup>va</sup>

P. *- mais* *ja-mais* *ja - mais* —————

F. *- quit - te - ras* *ja - mais* —————

P. *Ah!* ————— *ja - mais* —————

F. *Ah!* ————— *ja - mais* —————

*ff*

8<sup>va</sup>

FINAL

Nº 12

A. RÉCEPTION DE PICCOLINO.

RÉP. Avec la solennité consacrée.

Allegretto.

Continuation of the piano accompaniment. This section shows the right and left hands continuing the melodic and harmonic material from the previous section, maintaining the 2/4 time signature and key signature.

ROS. VIO. ANG.

*f*  
Pan! pan! pan!

COM.

*f*  
Pan! pan! pan!

VAL.

*f*  
Pan! pan! pan!

R.  
V.  
An. *p*  
pan! C'est un nou \_

C. *p*  
pan! C'est un nou \_

E.  
Qui frappe à l'a - te - lier?

M.  
A. *p*  
Qui frappe à l'a - te - lier?

V. *p*  
pan! C'est un nou \_

*f*  
*p*

R.  
V.  
An.

- veau qui veut ap - pren - dre le mé - tier

C.

- veau qui veut ap - pren - dre le mé - tier

Vn.

- veau qui veut ap - pren - dre le mé - tier

*mf* *un peu retenu.*

1<sup>o</sup> Moto.

*mf* *f* *p*

*f* *p* *p*

ANN.

Suis - tu \_\_\_\_\_ le mouvement ou la vieil - le rou -

*f* *p*

*poco riten.*

- ti - ne As - tu ——— peint seule - ment la cha -

- pel - le six - ti - ne Pas en - co - re Ce - la vien - dra Et que d'en -

PICC. ANN. a tempo.

Ce - la vien - dra Et que d'en - nuis ça te vaudra

Ce - la vien - dra Et que d'en - nuis ça te vaudra

Ce - la vien - dra Et que d'en - nuis ça te vaudra

- nuis ça te vau - dra Ce - la vien - dra Et que d'en - nuis ça te vaudra Le plus

Ce - la vien - dra Et que d'en - nuis ça te vaudra

R.  
Va.  
An.

F.  
C.

Mu.

Al.

Vu.

C'est que tu fe\_rais bien mieux d'en res\_ter là.

clair de tout ce - la C'est que tu fe\_rais bien mieux d'en res\_ter là.

C'est que tu fe\_rais bien mieux d'en res\_ter là.

C'est que tu fe\_rais bien mieux d'en res\_ter là.

F.RÉD.

Ché\_ru\_bin\_

n'es-tu pas l'en\_fant ché\_ri des da\_mes?

PICC.

Pas en - co - re

As - tu vu surtes pas courir tou.tes les fem - mes

a tempo.

Ce - la vien - dra Et que d'en - nuis ça te vau - dra

R.  
V.  
An.

Ce - la vien - dra Et que d'en - nuis ça te vau - dra

F.

Ce - la vien - dra Et que d'en - nuis ça te vau - dra Le plus

C.

Ce - la vien - dra Et que d'en - nuis ça te vau - dra

Mu.  
Al.  
Vn.

Ce - la vien - dra Et que d'en - nuis ça te vau - dra

R.  
V.  
An.

F

C.

Mu.

Al.

Vn.

*C'est que tu fe\_rais bien mieux d'en res\_ter là.*

clair de tout ce - la *C'est que tu fe\_rais bien mieux d'en res\_ter là.*

*C'est que tu fe\_rais bien mieux d'en res\_ter là.*

*C'est que tu fe\_rais bien mieux d'en res\_ter là.*

*C'est que tu fe\_rais bien mieux d'en res\_ter là.*

*C'est que tu fe\_rais bien mieux d'en res\_ter là.*

MUS.

Hu - mant

Mu.

— en franc lu - ron Le doux jus de ces treil - les — Lais -

Mu. *P.s en -*  
 - ses - tu la rai - son Au fin fond des bouteil - les

P. *- co - re*  
 Mu. Ce - la vien - dra Et souvent te con - so - le - ra

B. *Ge - la vien - dra Et souvent te con - so - le - ra*  
 Au. *Ge - la vien - dra Et souvent te con - so - le - ra*  
 F. *Ge - la vien - dra Et souvent te con - so - le - ra*  
 C. *Ge - la vien - dra Et souvent te con - so - le - ra*  
 Mu. *Ge - la vien - dra Et souvent te con - so - le - ra Le plus clair de tout ce -*  
 Al. *Ge - la vien - dra Et souvent te con - so - le - ra*  
 Vn. *Ge - la vien - dra Et souvent te con - so - le - ra*

R.  
Vn.  
Au.

C'est que tu ferais bien mieux d'en res-ter là

F.  
C.

C'est que tu ferais bien mieux d'en res-ter là

Mu.

- la C'est que tu ferais bien mieux d'en res-ter là

Al.

C'est que tu ferais bien mieux d'en res-ter là

Vn.

C'est que tu ferais bien mieux d'en res-ter là

Allegro. (♩ = 144)

PICCO.

Oui vrai.

F.  
C.

Ju-res - tu d'être un peintre il - lus-tre

Mu.  
Al.  
Vn.

Ju-res - tu d'être un peintre il - lus-tre

P. *ment*

F. C. Te voi\_là grâce à ton ser\_

Mu. Al. Vn. Te voi\_là grâce à tou ser\_

*mf*

*f*

R. Vn. An. *ff* Ar - tis - - te

F. *ff* - ment - - - Ar - tis - - - te Ir -

C. *ff* - ment - - - Ar - tis - - - te Ir -

Mu. *ff* - ment - - - Ar - tis - - - te Ir -

Al. *ff* - ment - - - Ar - tis - - - te Ir -

Vn. *ff* - ment - - - Ar - tis - - - te Ir -

8

*rit.**a tempo.*

PICC. avec élan.

F  
 - ré - vo - ca - ble - ment — *f* Oui! de tout cœur  
 C  
 - ré - vo - ca - ble - ment —  
 V  
 - ré - vo - ca - ble - ment —  
 A  
 - ré - vo - ca - ble - ment —  
 V<sup>a</sup>  
 - ré - vo - ca - ble - ment —

8-  
*p* *ff* *mf* = 116

P  
 je veux vous sui - vre Dès ce soir — Au - près de  
*p*

P  
 vous mon cœur se livre — A l'es - poir Je vois  
*mf*

P.  
 sous des couleurs ri - an - tes Je vois l'a - ve - nir ——— Tout

P.  
 plein de pro - mes - ses char - man - tes Resplen - dir Ah! — resplen -

P.  
 - dir

R.  
 Vi.  
 An.  
*ff*  
 Viens a - vec nous il faut nous sui - vre Dès ce soir —

F.  
 C.  
*ff*  
 Viens a - vec nous il faut nous sui - vre Dès ce soir —

Mu.  
 Al.  
 Vn.  
*ff*  
 Viens a - vec nous il faut nous sui - vre Dès ce soir —

*mf*

R.  
Vn.  
An.  
F.  
C.  
Mu.  
Al.  
Vn.

Que — dé — sor — mais ton cœur — se livre — A l'es.

Que — dé — sor — mais ton cœur — se livre — A l'es.

Que — dé — sor — mais ton cœur — se livre — A l'es.

*f*

P.  
R.  
Vn.  
An.  
F.  
C.  
Mu.  
Al.  
Vn.

Je vois sous des couleurs ri — an — tes Je vois la — ve — nir — Tout

- poir Tu vois sous des couleurs ri — an — tes La — ve — nir Tout

- poir Tu vois sous des couleurs ri — an — tes La — ve — nir Tout

- poir Tu vois sous des couleurs ri — an — tes La — ve — nir Tout

- poir Tu vois sous des couleurs ri — an — tes La — ve — nir Tout

P  
plein de promes\_ses charman - tes Resplendir ah! resplendir

R  
A  
V  
plein de promes\_ses charman - tes Ah! res - plendir

F  
plein de promes\_ses charman - tes Ah! resplendir

C  
plein de promes\_ses charman - tes Ah! res - plendir

M  
plein de promes\_ses charman - tes Ah! res - plendir

AV  
plein de promes\_ses charman - tes Ah! res - plendir

**B. SCÈNE DE L'ANGÉLUS**

FRED.

Moderato

Moderato  $\text{♩} = 52$

Ah! voi\_ci l'angélus qui

Cloche

*p*

**P**  
**R**  
**A**  
**V**

**F**  
**COM.**

**Au**  
**V**  
**MUS.**

**C**  
**MUS.**

**M**

*poco meno mosso*

*pp poco meno mosso*

Par\_ tons \_  
 son \_ ne Par\_ tons \_  
 Par\_ tons \_ Et  
 Mainte \_ nant en rou \_ te Par\_ tons \_  
 Par\_ tons \_  
 ça Bah! sans fa\_ çons fais- en pré\_ sent à Mar\_ casso \_  
 \_ ne.

Grand dieu! bles

All<sup>o</sup> *sp*

- sé!... misé - bles!

ANNI.

Main for - te! au meur - tre! au secours! au meur - tre! au se -

*f*

♩ = 160

- cours!

MARC.

Dieu puissant frap -

FRÉD.

Et vi - te, et vite il faut voir sa bles -

M

- per mes clients à ma por - te

*mf*

**PICC.**

Laissez moi! laissez moi! Non je ne veux pas

**ROS.**

- su - re. C'est à l'é-

**P.**

vivement

Non! au bras c'est là Non ce n'est

**R.**

- pau - le

**P.**

rien ce n'est rien! C'est une égra - ti - gnu - re! Non!

*poco sf*

The third system features a Piano (P.) part and piano accompaniment. The Piano part contains the lyrics "rien ce n'est rien! C'est une égra - ti - gnu - re! Non!". The piano accompaniment includes a *poco sf* marking.

**P.**

non! je ne veux pas. Grâ - ce! **FRÉD.(parlé.)**  
Il s'évanouit.

The fourth system features a Piano (P.) part and piano accompaniment. The Piano part contains the lyrics "non! je ne veux pas. Grâ - ce! FRÉD.(parlé.) Il s'évanouit.". The piano accompaniment includes a *p* marking.

pp mf f p f

porte à la fontaine.

CHŒUR

pp

Chorus vocal and piano accompaniment. Four vocal staves (Soprano, Alto, Tenor, Bass) and piano accompaniment. Lyrics: A - ve ma - ri - a gra - ti - a.

f: pp

pp

Chorus vocal and piano accompaniment, second system. Dynamics: f: pp, pp. Lyrics: ple - na A - ve ma - ri - a Do - mi -

- nus te cum

- nus te cum

- nus te cum

- nus te cum

*pp*

ROS.

Allegro ♩ = 116

Ce n'est rien en ef - fet.

*pp*

FRÉD.

Mais il revient à lui Ses yeux s'ouvrent

FRÉD.

Eh! bien? comment vas-tu pe-

PICG. à part

-tit Pe\_tit! On ne sait rien Mais je vais

*pp*

bien tout à fait bien... Mettons-nous en route

A.V.R.

FRÉD.

COM.

Ah! tant mieux

Ah! tant mieux

Ah! tant mieux

Ah! tant mieux

De\_

P  
 Sans doute et la preuve

R  
 V  
 A  
 la

F  
 - ja le pourras-tu? la

C  
 la

M  
 A  
 V  
 la

P  
 Eh! vous le voyez bien En route amis

R  
 V  
 A  
 preu - ve

F  
 preu - ve

C  
 preu - ve

M  
 A  
 V  
 preu - ve

*p*

Je veux vous sui - vre dès ce soir — Au - près de

*mf*

vous mon cœur se livre — à l'es - poir Je vois

*p*

sous des couleurs ri - an - tes Je vois l'a - ve - nir — tout

*f*

plein de promes - ses charman - tes Resplen - dir Ah! — resplen -

- dir

B  
Viens a\_avec nous il faut nous sui\_vre Dès ce soir\_

F  
Viens a\_avec nous il faut nous sui\_vre Dès ce soir\_

Mus  
Viens a\_avec nous il faut nous sui\_vre Dès ce soir\_

Ann  
Val  
Viens a\_avec nous il faut nous sui\_vre Dès ce soir\_

M.  
Ah! dans son re\_gard voyez\_ quelle flam\_me

Ah! dans son re\_gard voyez\_ quelle flam\_me

CHŒUR  
Ah! dans son re\_gard voyez\_ quelle flam\_me

Ah! dans son re\_gard voyez\_ quelle flam\_me

Ah! dans son re\_gard voyez\_ quelle flam\_me

*ff*

R  
que — dé — sor — mais ton cœur se livre — à l'es—

F  
C  
que — dé — sor — mais ton cœur se livre — à l'es—

Mus  
que — dé — sor — mais ton cœur se livre — à l'es—

Ann  
Val  
que — dé — sor — mais ton cœur se livre — à l'es—

Mar  
Il a la grâ — ce la grâ — ce d'u — ne

Il a la grâ — ce la grâ — ce d'u — ne

Il a la grâ — ce la grâ — ce d'u — ne

Il a la grâ — ce la grâ — ce d'u — ne

Il a la grâ — ce la grâ — ce d'u — ne

*mf*

**PICC.**

Je vois sous des couleurs ri\_an\_ tes Je vois l'a\_ve\_nir tout

R  
-poir • Tu vois sous des couleurs ri\_an\_ tes l'a ve L'a ve\_nir tout

F  
C  
-poir Tu vois sous des couleurs ri\_an\_ tes l'a ve nir tout

Mus  
-poir Tu vois sous des couleurs ri\_an\_ tes l'a ve nir tout

Am  
Val  
-poir Tu vois sous des couleurs ri\_an\_ tes l'a ve nir tout

Mar  
fem\_me D'un homme il a le cœur Qu'il est bien

fem\_me D'un homme il a le cœur Qu'il est bien

**CHŒUR**  
fem\_me D'un homme il a le cœur Qu'il est bien

fem\_me D'un homme il a le cœur Qu'il est bien

fem\_me D'un homme il a le cœur Qu'il est bien

G. TARENTELE.

P  
plein de promesses charman - tes Resplendir ah! resplen - dir

R  
plein de promesses charman - tes ah res - plen - dir

F  
C  
plein de promesses charman - tes ah res - plen - dir

Mus  
plein de promesses charman - tes ah res - plen - dir

Aut  
Val  
plein de promesses charman - tes ah res - plen - dir

Mar  
rien ne lui fait peur — ne lui fait peur

rien ne lui fait peur — ne lui fait peur Bra-

rien ne lui fait peur — ne lui fait peur Bra-

rien ne lui fait peur — ne lui fait peur Bra-

rien ne lui fait peur — ne lui fait peur Bra-

**CHŒUR**

Mouv<sup>t</sup> de Tarentelle  
*très animé*

*ff*

- vo      bra - vo      pe - tit      bra - vo      bra - vo      bra -  
 - vo      bra - vo      pe - tit      bra - vo      bra - vo      bra -  
 - vo      bra - vo      pe - tit      bra - vo      bra - vo      bra -  
 - vo      bra - vo      pe - tit      bra - vo      bra - vo      bra -

- vo      pe - tit      bra - vo!  
 - vo      pe - tit      bra - vo!  
 - vo      pe - tit      bra - vo!  
 - vo      ne - tit      bra - vo!

$\text{♩} = 192$   
*p*  
*p*  
*p*  
*p*  
 Au son des mu - set - tes Mé -  
 Au son des mu - set - tes Mé -  
 Au son des mu - set - tes Mé -  
 Au son des mu - set - tes Mé -

- lant — vos chan - sons — Sau - tez sau - tez  
 - lant — vos chan - sons — Sau - tez sau - tez  
 - lant — vos chan - sons — Sau - tez sau - tez  
 - lant — vos chan - sons — Sau - tez sau - tez

les fil - let - tes Sau - tez sau - tez les gar -  
 les fil - let - tes Sau - tez sau - tez les gar -  
 les fil - let - tes Sau - tez sau - tez les gar -  
 les fil - let - tes Sau - tez sau - tez les gar -

- çons — Au — son — des mu — set — —

- çons — Au — son — des mu — set — —

- çons — Au — son — des mu — set — —

- çons — Au — son — des mu — set — —

- tes Mê — lant — vos chan — sons Ah! — —

- tes Mê — lant — vos chan — sons Ah! — —

- tes Mê — lant — vos chan — sons Ah! — —

- tes Mê — lant — vos chan — sons Ah! — —

ah! sau - tez ah! ah!

sau - tez ah!

ah!

sau - tez, sau - tez ah! sau -

*p*

*p*

*cresc.*

sau - tez, sau - tez fil - let - tes et gar -

sau - tez, sau - tez fil - let - tes et gar -

sau - tez fil - let - tes et gar -

- tez, sau - tez, sau - tez fil - let - tes et gar -

*cresc.*

*f* Più mosso.

- çons Sau - tez fil - let - tes et gar - çons — Au

- çons Sau - tez fil - let - tes et gar - çons — Au

- çons Sau - tez fil - let - tes et gar - çons — Au

- çons Sau - tez fil - let - tes et gar - çons — Au

Più mosso.

*f*

son — des mu - set - - tes Mê - lant

son des mu - set - - tes Mê - lant

son — des mu - set - - tes Mê - lant

son des mu - set - - tes Mê - lant

vos chan - sons Sau - tez, sau - tez les fil -

vos chan - sons Sau - tez, sau - tez les fil -

vos chan - sons Sau - tez, sau - tez les fil -

vos chan - sons Sau - tez, sau - tez les fil -

- let - tes Sau - tez, sau - tez les gar - çons Ah!

- let - tes Sau - tez, sau - tez les gar - çons Ah!

- let - tes Sau - tez, sau - tez les gar - çons Ah!

- let - tes Sau - tez, sau - tez les gar - çons Ah!

*p*  
 La nuit est se - rei - ne L'é - cho,  
*p*  
 La nuit est se - rei - ne L'é - cho,  
*p*  
 La nuit est se - rei - ne L'é - cho,  
*p*  
 La nuit est se - rei - ne L'é - cho,  
*p*  
 l'é - cho de ces monts Ah! Jus - que  
*p*  
 l'é - cho de ces monts Ah! Jus - que  
*p*  
 l'é - cho de ces monts Ah! Jus - que  
*p*  
 l'é - cho de ces monts Ah! Jus - que

dans la plai - ne Re - dit, re - dit nos chan -  
 dans la plai - ne Re - dit, re - dit nos chan -  
 dans la plai - ne Re - dit, re - dit nos chan -  
 dans la plai - ne Re - dit, re - dit nos chan -

*mf*  
 - sons Lé - cho jus - que dans la plai - ne  
*mf*  
 - sons Lé - cho jus - que dans la plai - ne  
*mf*  
 - sons Lé - cho jus - que dans la plai - ne  
*mf*  
 - sons Lé - cho jus - que dans la plai - ne  
*mf*

Re - dit, re - dit nos chan - sons Oui l'é - cho

Re - dit, re - dit nos chan - sons Oui l'é - cho

Re - dit, re - dit nos chan - sons Oui l'é - cho

Re - dit, re - dit nos chan - sons Oui l'é - cho

*f* jus - que dans la plai - ne *mf* Re - dit, re - dit

*f* jus - que dans la plai - ne *mf* Re - dit, re - dit

*f* jus - que dans la plai - ne *mf* Re - dit, re - dit

*f* jus - que dans la plai - ne *mf* Re - dit, re - dit

*ff* jus - que dans la plai - ne *mf* Re - dit, re - dit

*f* nos — chansons *f* Oui l'é - cho de ces monts Re -  
*f* nos — chansons *f* Oui l'é - cho de ces monts Re -  
*f* nos — chansons *f* Oui l'é - cho de ces monts Re -  
*f* nos — chansons *f* Oui l'é - cho de ces monts Re -

*ff*  
*mf*

*cresc.* *ff* Ancora più animato.

- dit nos chan - sons, re - dit nos chan - sons Au  
 - dit nos chan - sons, re - dit nos chan - sons Au  
 - dit nos chan - sons, re - dit nos chan - sons Au  
 - dit nos chan - sons, re - dit nos chan - sons. Au

*cresc.* *ff* Ancora più animato.

son — des mu - set - - tes Mê - lant

son des mu - set - - tes Mê - lant

son — des mu - set - - tes Mê - lant

son des mu - set - - tes Mê - lant

vos chan - sons Sau - tez, sau - tez les fil - let - tes

vos chan - sons Sau - tez, sau - tez les fil - let - tes

vos chan - sons Sau - tez, sau - tez les fil - let - tes

vos chan - sons Sau - tez, sau - tez les fil - let - tes

Sau - tez, sau - tez les gar - çons Ah! sau - tez, sau - tez

Sau - tez, sau - tez les gar - çons Ah! sau - tez, sau - tez

Sau - tez, sau - tez les gar - çons Ah! sau - tez, sau - tez

Sau - te, sau - tez les gar - çons Ah! sau - tez, sau - tez

les fil - let - tes Sau - tez, sau - tez les gar - çons

les fil - let - tes Sau - tez, sau - tez les gar - çons

les fil - let - tes Sau - tez, sau - tez les gar - çons

les fil - let - tes Sau - tez, sau - tez les gar - çons

Sau - - tez fil - - let - - tes

Sau - - tez fil - - let - - tes

Sau - - tez fil - - let - - tes

Sau - - tez fil - - let - - tes

et gar - - çons Sau - tez fil - let - tes

et gar - - çons Sau - tez fil - let - tes

et gar - - çons Sau - tez fil - let - tes

et gar - - çons Sau - tez fil - let - tes

et gar - çons — Au son des mu -

et gar - çons — Au son des mu -

et gar - çons — Au son des mu -

et gar - çons — Au son des mu -

*sempre crescendo e animando.*

- set - tes Mê - lant vos chan - sons

- set - tes Mê - lant vos chan - sons

- set - tes Mê - lant vos chan - sons

- set - tes Mê - lant vos chan - sons

Au son des mu - set - tes

Au son des mu - set - tes

Au son des mu - set - tes

Au son des mu - set - tes

Mê - lant vos chan - sons Sau - tez fil - let - tes

Mê - lant vos chan - sons Sau - tez fil - let - tes

Mê - lant vos chan - sons Sau - tez fil - let - tes

Mê - lant vos chan - sons Sau - tez fil - let - tes

et gar - çons Sau - tez fil - let - tes et gar -

et gar - çons Sau - tez fil - let - tes et gar -

et gar - çons Sau - tez fil - let - tes et gar -

et gar - çons Sau - tez fil - let - tes et gar -

- çons — Sau - tez — dan - sez — sautez — dansez — sau -

- çons — Sau - tez — dan - sez — sautez — dansez — sau -

- çons — Sau - tez — dan - sez — sautez — dansez — sau -

- çons — Sau - tez — dan - sez — sautez — dansez — sau -

- tez dansez sau- tez dansez  
 - tez dansez sau- tez dansez  
 - tez dansez sau- tez dansez  
 - tez dansez sau- tez dansez

RIDEAU.

- tez dansez sau- tez dansez

ACTE III.

Atelier de Frédéric dans un ancien palais. Au fond une terrasse à laquelle on arrive par un escalier et trois arcades ouvertes laissant voir la ville de Rome et ses monuments.

N° 13.

INTRODUCTION ET AIR BOUFFE.

Tempo di valze.

COMÈTE.

MUSARAIGNE.  
ANNIBAL.  
VALENTIN.

DESSUS.

TÉNORS.

BASSES.

CHŒUR de RAPINS.

Tempo di valze. (♩ = 72)

PIANO

ANN.

A!

A!

Al *p* sans é - gal! — A\_vez vous jamais vu

*f* sans é - gal!

*f* sans é - gal!

*f* sans é - gal!

Al pa-reil ar\_tis - te quel ta\_bleau —

*f* Quel ta\_bleau

*f* Quel ta\_bleau

*f* Quel ta\_bleau

*p*

A1

A\_vez vous ja\_mais vu plus beau mor\_ceau. — Que c'est

A1

beau. — l'es\_prit con\_fon\_du ne sait

*f*

Que c'est beau

*f*

Que c'est beau

*f*

Que c'est beau

A1

plus — que croi\_re! — Est-ce un pay\_sage un tableaud'his\_toi\_re

*sf* *a tempo.* *p* *sf* *a tempo.* *p*

*suivez.* *a tempo.* *suivez.* *a tempo.*

*f*

C. Eh! c'est mon por - trait

A1 Est-ce u - ne ma - ri - ne Ah! c'est son por - trait oui!

Ah! c'est son por - trait oui!

Ah! c'est son por - trait oui!

Ah! c'est son por - trait oui!

*suivez.* *a tempo.*

*sf* *p* *f*

A1 c'est son por - trait Dieu! qu'il est bien fait! Dieu! qu'il est par - fait

c'est son por - trait Dieu! qu'il est bien fait! Dieu! qu'il est par - fait

c'est son por - trait Dieu! qu'il est bien fait! Dieu! qu'il est par - fait

c'est son por - trait Dieu! qu'il est bien fait! Dieu! qu'il est par - fait

Al *mf*

Vi\_ve Comète\_\_\_ ar\_tiste o\_ri - gi - nal Et sans ri\_

*mf*

Vi\_ve Comète\_\_\_ ar\_tiste o\_ri - gi - nal Et sans ri\_

*mf*

Vi\_ve Comète\_\_\_ ar\_tiste o\_ri - gi - nal Et sans ri\_

*mf*

Vi\_ve Comète\_\_\_ ar\_tiste o\_ri - gi - nal Et sans ri\_

Al *ff*

\_val\_\_\_ ouisans ri\_val Vi\_ve Comète\_\_\_ ar\_tiste o\_ri - gi\_

*ff*

\_val\_\_\_ ouisans ri\_val Vi\_ve Comète\_\_\_ ar\_tiste o\_ri - gi\_

*ff*

\_val\_\_\_ ouisans ri\_val Vi\_ve Comète\_\_\_ ar\_tiste o\_ri - gi\_

*ff*

\_val\_\_\_ ouisans ri\_val Vi\_ve Comète\_\_\_ ar\_tiste o\_ri - gi\_

*ff* *mf*

A! 
  
 \_nal ——— Quel ta\_bleau quel ta\_bleau Ah! — que c'est beau

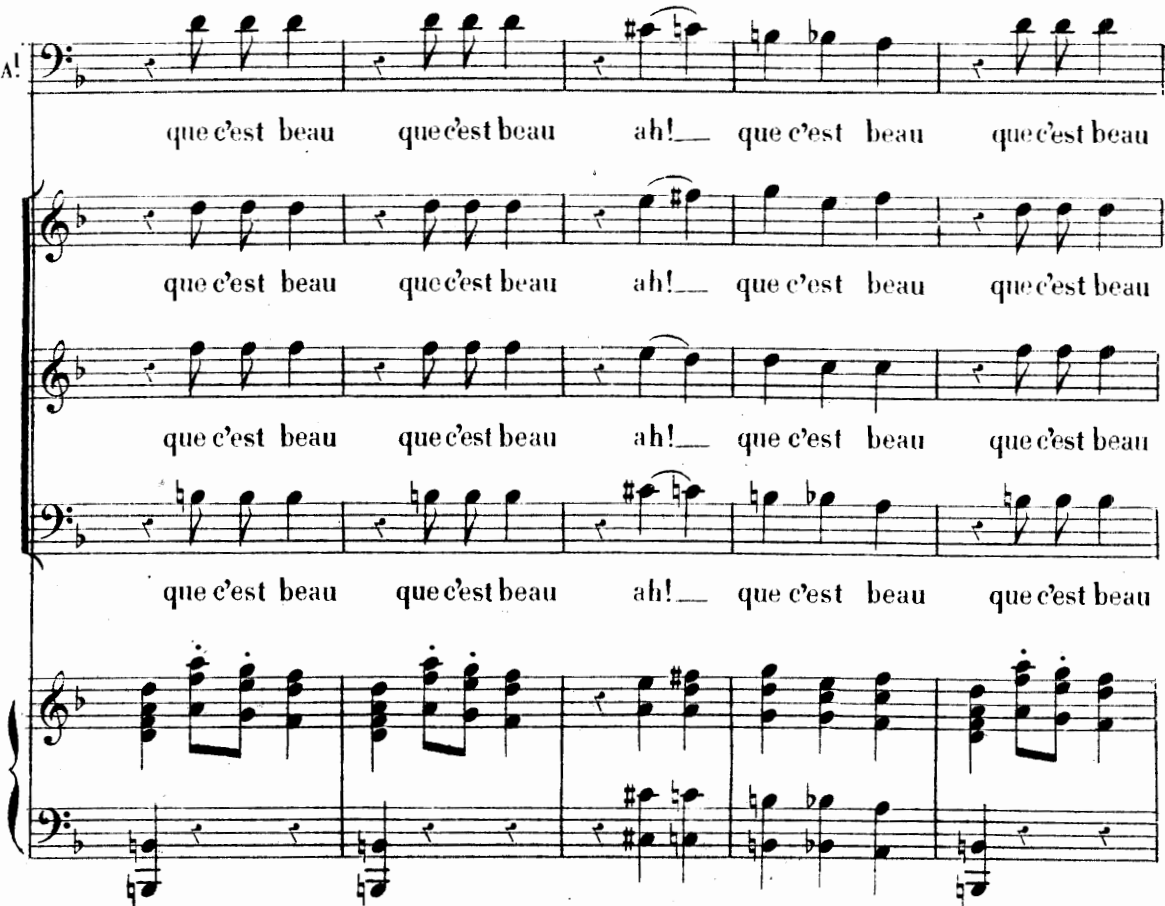
A! 
  
 que c'est beau que c'est beau ah! — que c'est beau que c'est beau

A!

que c'est beau Ah! ah! que c'est

que c'est beau Ah! ah! que c'est

que c'est beau Ah! ah! que c'est

que c'est beau Ah! ah! que c'est

*p* *ff*

silence. Allegro.

A!

beau.

beau.

beau.

beau.

Allegro.  $\text{♩} = 132.$

silence. *f* fanfare.

Tempo di valse.  $\text{♩} = 72.$

A!

Quel est ce ta

*p*

A!  *page in\_fer\_nal Et qu'est-ce donc?*  
Ce sont des  
Ce sont des  
Ce sont des  
*cresc.*

A!  *Oui nous sommes en car\_na\_val*  
*mas\_ques Eh! oui*  
*mas\_ques Eh! oui*  
*mas\_ques Eh! oui*  
132. *f*

A! 

Chœur dans la coulisse.

DESS.  $\text{♩} = 126.$

Rome est à nous — et sur toutes les pla\_ces va re\_tentir

TEN.

Rome est à nous — et sur toutes les pla\_ces va re\_tentir

BASS.

Rome est à nous — et sur toutes les pla\_ces va re\_tentir

un bachanal sans é - gal — mas\_ques joy\_eux — fai\_sons mille gri\_

un bachanal sans é - gal — mas\_ques joy\_eux — fai\_sons mille gri\_

un bachanal sans é - gal — mas\_ques joy\_eux — fai\_sons mille gri\_

\_ma\_ces Et poursuivons de cris perçants Les pas - sants.

\_ma\_ces Et poursuivons de cris perçants Les pas - sants.

\_ma\_ces Et poursuivons de cris perçants Les pas - sants.

ta ta ta ra ta ta ta ta ra ta ta ta ta ta ta ta ta ta ta ra ta  
COM. avec les TEN.  
ta ta ta ra ta ta ta ta ra ta ta ta ta ta ta ta ta ta ta ra ta  
ANN. MUS. VAL. avec les BASS.  
ta ta ta ra ta ta ta ta ra ta ta ta ta ta ta ta ta ta ta ra ta

$\text{♩} = 132.$

COM.  
Où cou-rent-ils ain-

ta ta ta ta ta ta ra ta ta  
ta ta ta ta ta ta ra ta ta  
ta ta ta ta ta ta ra ta ta

$\text{♩} = 172.$

c. si comme des bas-ques ils pour-sui-ventquelqu'un

ANN. *pp.*

Eh! mais

Al. *c'est Musa - rai - gne il fuit Ils ne l'auront ja -*

Al. *- mais*

*Allegro. ♩ = 144.*

MUS. *Ah! leur car\_na -*

Mu. *- val de Ro\_me A\_vec sa foule et ses cris Ah! leur car\_na\_val de*

Mu. *Ro-me A-vec sa foule et ses cris Il m'ob-sède il m'as-somme Leur*

Mu. *car-na-val de Ro-me Vi-ve vi-ve ce - lui de Pa - ris*

Mu. *Le nez au vent d'un air na-ïf Comme un flaneur i-noffen-sif*

Mu. *comme un oi-sif J'allais er-rant à l'a-ven-*

Mu. *-tu-re Voilà qu'au dé-tour du Cor-so*

Mu.  On m'appel - le du - ne voi - tu - re

Mu.  C'était la rei - ne Ca - lyp - so Trônant au milieu de

Mu.  mas - ques Qui dé - pi - thê - tes fan - tas -

Mu.  - ques Et de cris assour - dis - sant Me pour - suivent me - na -

Mu.  - çants Ah Ah! leur carna - val de Ro - me A - vec sa foule

Mu. et ses cris Ah! leur carnaval de Ro-me A-vec sa foule et ses cris Il

Mu. m'ob\_sède il m'as\_somme Leur car\_na\_val de Ro-me Vi-ve vi-ve ce - lui de Pa -

The second system continues the vocal line and piano accompaniment. The vocal line includes the lyrics: "m'ob\_sède il m'as\_somme Leur car\_na\_val de Ro-me Vi-ve vi-ve ce - lui de Pa -". The piano accompaniment maintains the established rhythmic and harmonic structure.

Mu. -ris

Mu. L'un deux me dit d'un ton pointu Eh! Mu-sa - raigne, où donc vas-

Mu. -tu si bien vè - tu A son cor\_tè.ge fo\_lâtre Soudain je suis si\_gna-

Mu. *le* Et de leurs bonbons de plâtres A l'instant je suis cri-blé

Mu. *un poco rit.*  
J'a - vais l'air de trouver ça drô - - - le Mais de ce

*p un poco rit.* *f a tempo.*

Mu. rôle hu-mi-li - ant Ah! j'en ra-geais oui de ce

Mu. rô-le J'en ra-geais tout en ri-ant Ah! j'en ra-geais ah! j'en ra -

Mu

-geais Ah! j'en ra - geais tout en ri - ant ah!

Mu

Ni foule ni pro\_jec\_ti\_les Point de masques point de \_ eris Vi\_ve

*p*

Mu

pour les gens tran\_quil\_les Le car\_naval de Pa\_ris vi\_ ve vi\_ve Vi\_ ve

*mf*

COM.

Vi\_ve

Mu

pour les gens tran\_ quil\_ les Le car\_naval de Pa\_ris

ANNIB.

Vi\_ve

*un peu plus vite*

pour les gens tran - quil - les Le car - na - val de Pa - ris Le car - na -  
 pour les gens tran - quil - les Le car - na - val de Pa - ris Le car - na -  
 Vi - ve vi - ve vi - ve vi - ve Le car - na -  
 Vi - ve vi - ve vi - ve vi - ve Le car - na -  
 VAL. avec les Basses  
 Vi - ve vi - ve vi - ve vi - ve Le car - na -

- val le car - na - val de Pa -  
 - val le car - na - val de Pa -  
 - val le car - na - val de Pa -  
 - val le car - na - val de Pa -

*p*

MUSA. *p* -ris Vi\_ve pour les gens tran\_quil\_les Le car\_na\_val de Pa\_ris le car\_na\_

An *p* Vi\_ve pour les gens tran\_quil\_les Le car\_na\_val de Pa\_ris le car\_na\_

-ris Vi\_ve pour les gens tran\_quil\_les Le car\_na\_val de Pa\_ris le car\_na\_

-ris Vi\_ve vi\_ve le car\_na\_val le car\_na\_

-ris Vi\_ve vi\_ve le car\_na\_val le car\_na\_

-ris Vi\_ve vi\_ve le car\_na\_val le car\_na\_

C -val Le car\_na\_val de Pa\_ris Le

Mu -val Le car\_na\_val de Pa\_ris Le

An -val Le car\_na\_val de Pa\_ris Le

-val Le car\_na\_val de Pa\_ris Le

-val Le car\_na\_val de Pa\_ris Le

-val Le car\_na\_val de Pa\_ris Le

-val Le car\_na\_val de Pa\_ris Le

C  
car - na - val de Pa - ris

Mu  
car - na - val de Pa - ris Vi - ve

Au  
car - na - val de Pa - ris

car - na - val de Pa - ris

car - na - val de Pa - ris

car - na - val de Pa - ris Vi - ve

*f*

C  
Vi - ve vi -

Mu  
vi - ve le car - na - val de Pa - ris Vi - ve vi - ve vi -

Au  
vi -

Le car - na - val

Le car - na - val

vi - ve vi - ve le car - na - val de Pa - ris Vi - ve vi - ve vi - ve le car - na - val

*ff* *mf*

MUSIQUE DU CHAR DE L'ACADEMIE

N° 13<sup>bis</sup>

RÉP. C'est dit, en Grecs!

Allegro ♩=112.

PIANO.

*ff*

*sempre dim.*

*pp*

MELODRAME

N° 14.

RÉP. Tiens regarde

And<sup>te</sup> con espressione. ♩=80.

PIANO.

*pp*

AIR

N° 15.

RÉP. Chez un fermier de Lausaune.

Allegretto.

PICCOLINO.

Dessus.

Tenors.

Basses.

PIANO.

Allegretto. (♩ = 112)

*p*

*p*

e - tait un' ber - gè - re Et ron! et ron! pe - tit pa - tapon! Il é - tait un' ber -

*p*

- gè - re Qui gar - dait ses mou - tons ron - ron Qui gar - dait ses mou - tons

*p*

Elle allait au pa - tura - ge Pour garder se - lon l'usa ge Con - tre le loup

*p*

ra - visseur Et ses mou\_tons et son cœur —

*p* *sf* *suivez.* *p* *a tempo.*

*p*

Mais la ber\_gère na\_i - ve A ses mou\_tons at\_ten -

*p*

ti - ve Con - tre le loup ra - vis\_sueur Ne - sut pas garder son

*un peu plus lent.* *retenu.* *a tempo.*

P

cœur Ah! la pauvre ber\_gè - re Ah! la pauvre ber\_gè - re Ah!

*a tempo.*

*un peu plus lent.* *rit.*

P

la pauvre ber\_gè - re Et ron ron ron pe\_tit pa - tapon Ton cœur valait ma

P

chè - re Bien mieux que tes mou\_tons ron ron Bien mieux que tes mou\_tons ron ron

*f*

Bien mieux que tes mou\_tons ron ron

*f*

Bien mieux que tes mou\_tons ron ron

*f*

Bien mieux que tes mou\_tons ron ron

*p* Le voleur faut-il le di - re E - tait un Ra - pin français

Car pour plaire et pour séduire Les Ra - pins sont tou - jours prêts Et maintenant mes -

*un peu retenu.*

*p sf suivez. p pp*

*p sf pp*

-sieurs Si vous a - vez bon cœur Plai - guez plai - guez plai - guez le

*sf pp*

*ad lib. a tempo.*

sort — Du pauvre sé - duc - teur — Que va - t - il fai - re de sa ber -

*suivez. p a tempo*

*p*

- ge - re

*mf* Que va-t-il fai - re de sa ber - gè -

*mf* Que va-t-il fai - re de sa ber - gè -

*mf* Que va-t-il fai - re de sa ber - gè -

*p*

Pauvre gar - çon Mais tout Ra - pin est un ma -

- re

- re

- re

*p*

*p*

\_lin Vite il fait asseoir sa bel\_le sur un ro\_cher Mon a\_

*p* *pp*

*p*

\_mour lui dit - il sois moi fi\_dè - le Je re\_viens au pre\_mier jour Deux joy

*augmentez*

*p*

*peu a peu.*

\_eux violous en tè - - - te Te ra\_me\_nant mes pa\_rents

*p*

*f*

Dans leurs beaux ha\_bits de fête A\_ vec bou\_quets et rubans

*f* *p*

*poco rit.* *a tempo.*

Tra la la tra la la la tra la la la la Sur ces

*suivrez.* *a tempo.*

ten\_dres a\_dieux Il part sans un der\_nier un

*p*

*rall.* *a tempo.*

soul\_re\_gard Qu'al\_lait donc fai\_re no\_tre ber\_

*a tempo.* *a tempo*

*rall.* *p*

re

*mf* *cresc.*

Qu'al\_lait donc fai\_re no\_tre ber\_gè

*mf* *cresc.*

Qu'al\_lait donc fai\_re no\_tre ber\_gè

*mf* *cresc.*

Qu'al\_lait donc fai\_re no\_tre ber\_gè

*mf* *cresc.*

Elle at\_ten\_

re

re

re

retenez un peu.

*p*

plus lent

\_dait le len de main Elle at\_tendit tou\_jours o na\_i\_ve fo

plus lent

animez un peu.

\_li\_e Les yeux tour\_nés vers le che\_min Au lieu de se di\_

animez un peu. *crese.*

*p* re il m'ou\_bli\_e Il a men\_tu cet in\_grat que j'ai

*mf*

*p* mais Il ne re\_vien\_dra ja\_mais Non

*pp*

*p* non ja\_mais! ja\_mais! ja\_mais!

( COMÈTE parlé )  
( Tu pleures )

*p* Moi pleu\_

*p*

- rer. non pas vraiment. Je ris aux lar - mes c'est char -

*f* *ff* *suivez*

(rire à volonté)

*f* *p*

mant Ah! ah! ah! ah! ah! ah! ah! ah! Il é - tait un? ber - gè - re Et

*ff* *suivez* *f*

*p*

ron et ron pe - fit pa - ta - pon Il é - tait un? ber - gè - re pe - fit pa - ta -

*p*

*cresc* *ff*

- pon petit pa - ta - pon pe fit pa - ta - pon petit pa - ta - pon.

*ff* *ff*

N° 16.

SCÈNE, CHŒUR ET PANTOMIME.

RÉP: Il est ému.

Allegro. ♩=120

1<sup>er</sup> DESSUS.

2<sup>ds</sup> DESSUS.

TENORS.

BASSES.

CHŒUR.

Allegro. ♩=120

PIANO.

*ff*

Fo - li - e! fo - li - e! fo - li - e! Sans trêve et

*ff*

Fo - li - e! fo - li - e! fo - li - e! Sans trêve et

*ff*

Fo - li - e! fo - li - e! fo - li - e! Sans trêve et

*ff*

Fo - li - e! fo - li - e! fo - li - e! Sans trêve et

sans re\_pos Fo - li - e fo - li - e fo -

sans re\_pos Fo - li - e fo - li - e fo -

sans re\_pos Fo - li - e fo - li - e fo -

sans re\_pos Fo - li - e fo - li - e fo -

*tr*

-li-e! A-gi-te tes grelots!

-li-e! A-gi-te tes grelots!

-li-e! A-gi-te tes grelots!

-li-e! A-gi-te tes grelots!

*p* Sans trêve et sans re-  
pos

*p* Sans trêve et sans re-  
pos

*p* Sans trêve et sans re-  
pos

*pp* Sans trêve et sans re-  
pos

*cresc*

- pos A\_gi\_te tes gre - lots! — A - gi - te a -

*cresc*

A\_gi\_te tes gre - lots! Oui — a - gi - te a -

*cresc*

A\_gi\_te tes gre - lots! Oui — a - gi - te a -

*cresc*

A\_gi\_te tes gre - lots! Oui — a - gi - te a -

*ff*

- - - gi - te tes gre - lots Fo - li - e! fo -

*ff*

- gi - te a - gi - te tes gre - lots Fo - li - e! fo -

*ff*

- gi - te a - gi - te tes gre - lots Fo - li - e! fo -

*ff*

- - - gi - te tes gre - lots Fo - li - e! fo -

*ccu* *do* *ff*

\_ li\_e! Sans trève et sans repos Fo - li\_e! fo - li\_e! fo -  
 \_ li\_e! Sans trève et sans repos Fo - li\_e! fo - li\_e! fo -  
 \_ li\_e! Sans trève et sans repos Fo - li\_e! fo - li\_e! fo -  
 \_ li\_e! Sans trève et sans repos Fo - li\_e! fo - li\_e! fo -

\_ li\_e! Sans trève et sans re - pos A - gi\_te tes gre -  
 \_ li\_e! Sans trève et sans re - pos A - gi\_te tes gre -  
 \_ li\_e! Sans trève et sans re - pos A - gi\_te tes gre -  
 \_ li\_e! Sans trève et sans re - pos A - gi\_te tes gre -

- lots                    Sans trêve et sans re\_pos \_\_\_\_\_ A\_gite agi\_te tes gre\_

- lots                    Sans trêve et sans re\_pos    sans trêve A\_gite agi\_te tes gre\_

- lots                    Sans trêve et sans re\_pos \_\_\_\_\_ A\_gite agi\_te tes gre\_

- lots                    Sans trêve et sans re\_pos    sans trêve A\_gite agi\_te tes gre\_

- lots \_\_\_\_\_ A\_gi - te tes gre\_lots                    Sans trêve et sans re\_

- lots \_\_\_\_\_ A\_gi - te tes gre\_lots                    Sans trêve et sans re\_

- lots \_\_\_\_\_ A\_gi - te tes gre\_lots                    Sans trêve et sans re\_

- lots \_\_\_\_\_ A\_gi - te tes gre\_lots                    Sans trêve et sans re\_

- pos                    A - gi - te tes gre - lots                    A -  
 - pos                    A - gi - te tes gre - lots                    A -  
 - pos                    A - gi - te tes gre - lots                    A -  
 - pos                    A - gi - te tes gre - lots                    A -

- gi - te tes gre - lots  
 - gi - te tes gre - lots  
 - gi - te tes gre - lots  
 - gi - te tes gre - lots

*con eleganza*

*f*  
Fo-li-e! fo-  
*f*  
Fo-li-e! fo-  
*f*  
Fo-li-e! fo-  
*f*  
Fo-li-e! fo-

*cen*  
*do*  
*f*

-li-e! A-gi-te tes gre-lots Ah! sans  
-li-e! A-gi-te tes gre-lots Ah! sans  
-li-e! A-gi-te tes gre-lots Ah! sans  
-li-e! A-gi-te tes gre-lots Ah! sans

*ff*

trève et sans re - pos A - gi - te tes gre - lots

trève et sans re - pos A - gi - te tes gre - lots

trève et sans re - pos A - gi - te tes gre - lots

trève et sans re - pos A - gi - te tes gre - lots

Ah! fo - li - e fo - li - e Ah! fo -

Ah! fo - li - e fo - li - e Ah! fo - li - e fo -

Ah! fo - li - e fo - li - e Ah! fo - li - e fo -

Ah! fo - li - e fo - li - e Ah! fo -

8

lie A - gi - te tes gre - lots Sanstrève et sans re -

lie A - gi - te tes gre - lots Sanstrève et sans re -

lie A - gi - te tes gre - lots Sanstrève et sans re -

lie A - gi - te tes gre - lots Sanstrève et sans re -

- pos Agi - te tes grelots Ah! fo - li - e a - gi - te tes gre -

- pos Agi - te tes grelots Ah! fo - li - e a - gi - te tes gre -

- pos Agi - te tes grelots Ah! fo - li - e a - gi - te tes gre -

- pos Agi - te tes grelots Ah! fo - li - e a - gi - te tes gre -

\_lots Ah! fo - li - e A - gi - te tes gre - lots Sans  
 \_lots Ah! fo - li - e A - gi - te tes gre - lots Sans  
 \_lots Ah! fo - li - e A - gi - te tes gre - lots Sans  
 \_lots Ah! fo - li - e A - gi - te tes gre - lots Sans

trè - ve sans trêve et sans re - pos Fo -  
 trè - ve sans trêve et sans re - pos Fo -  
 trè - ve sans trêve et sans re - pos Fo -  
 trè - ve sans trêve et sans re - pos Fo -

- li - e fo - li - e A - gite tes grelots  
 - li - e fo - li - e A - gite tes grelots  
 - li - e fo - li - e A - gite tes grelots  
 - li - e fo - li - e A - gite tes grelots

A - gite tes grelots Ah!  
 A - gite tes grelots Ah! fo -  
 A - gite tes grelots Ah! fo -  
 A - gite tes grelots Ah! fo -

The second system continues the vocal and piano parts. The vocal lines end with the phrase 'A - gite tes grelots Ah!' followed by a fermata. The piano accompaniment continues with its characteristic rhythmic texture.

fo - li

li - e fo - li

li - e fo - li

li - e fo - li

8

*con tutta forza.*

e A - gi - te tes gre - lots

e A - gi - te tes gre - lots

e A - gi - te tes gre - lots

e A - gi - te tes gre - lots

*tr*

Sans trêve et sans repos A - gi -

Sans trêve et sans repos A - gi -

Sans trêve et sans repos A - gi -

Sans trêve et sans repos A - gi -

- te tes gre - lots Ah! fo -

- te tes gre - lots Ah! fo -

- te tes gre - lots Ah! fo -

- te tes gre - lots Ah! fo -

li - e      Agi-te tes grelots

li - e      Agi-te tes grelots

li - e      Agi-te tes grelots

li - e      Agi-te tes grelots

*tr.* *tr.* *tr.*

*p*

DUO.

N° 17.

RÉP: Une femme  
Eh bien! oui!

All° agitato.  $\text{♩} = 66$

ELENA.

U - ne femme i -

PICCOLINO.

PIANO.

PICC.

- ci - u - ne femme chez lui Eh - bien

oui je suis u - ne fem - me Et mon se - cret - - -

P. s'est ré - vé - lé      Oui mon se - cret ——— s'est ré - vé -

P. — lé ——— Mal - gre moi mon re - gard ——— de

P. flam - me A — son cœur ja - lous a par - lé

*f* *suivent.* *p*

ELENA.

Il est donc vrai ——— c'est u - ne fem - me

E. un seul cri m'a tout ré - vé - lé Dans l'é -

E. - clair de ses yeux de flam - me Tout son cœur - ja -

E. - loux ah tout - son cœur jaloux a par - lé - Il est donc  
PICC. Oui je suis u - ne

E. vrai c'est u - ne fem - me Ah!

P. femme je suis u - ne fem - me je suis u - ne fem -

## Récit

E — C'est u\_ne fem - me I-ci chez  
 P - me r\_ne fem - me

*ff*

Récit

E lui vous et pourquoi et de quel droit  
 P De quel droit de quel droit Moi

*f* *f* *p*

Mesuré  $\text{♩} = 76$   
 P moi son in\_nocen - te vic - ti - me Moi  
*un peu moins vite mais toujours très agité*

*p*

P trop crédule à son serment Moi dont l'erreur dont le seul

*rit* *a tempo*

cri - me Est de l'ai - mer de l'aimer é - per - du - ment — Moi

*f* *suivez* *p* *a tempo*

qui garde au cœur la ten - dres - se Dont cet in - grat — s'est fait un

jeu Moi sa compagne sa maîtres - se Moi son é -

- pou - se devant Dieu — Voilà les droits que je ré -

*f* *ff* *f*

*p*

- cla - me Et vous qui me prenez mon bien — Et

*p*

vous qui me vo - lez son â - me Vous vous — auprès de

*p*

moi — vous n'êtes rien ELENA Dans son cœur d'une indi\_gne

*p*

flam - me Rien ne sur\_vit et vous le sa\_vez bien —

E

Vous é\_tiez sa mai\_tres se et je se\_rai sa

*f* *p*

E

femme Qui se\_ra le plus fort votre amour ou le mien Eh bien

*f* *suivez* *p*

PICC. 3

P

oui oui c'est vrai Oui la douleur m'empor\_te

*poco meno mosso*

P

J'ai tort de mena\_cer vous é\_tes la plus for\_te Et tout mon

*f* *p*

a tempo

ELENA

sort \_\_\_\_\_ dépend de vous Non non non lui seul doit choisir entre

Récit PICC.

nous \_\_\_\_\_ Pi - tié je suis à vos ge-

- nous! Que voulez-vous \_\_\_\_\_ de plus en - co-re Je ne me na - ce

plus vous le voyez \_\_\_\_\_ j'implo - re!

Picc.  
meno mosso  $\text{♩} = 112$

rendez - le moi Ah! rendez le moi — par chari - té — Par chari -

*p*

- té rendez - le moi Ah! rendez le moi — rendez-le moi Par chari -

*rit*

*suivrez*

*a tempo* *cresc*

- té Vous a\_vez tout pour vous les honneurs la ri\_ches - se La beauté la no -

*a tempo* *cresc*

- bles - se vous avez tout pour vous Et moi — je n'ai que

*mf*

lui — Que lui qui m'a donné sa foi Rendez moi son a —

— mour rendez-moi son a — mour Grâ — ce rendez-le moi — Ah!

*p* *cresc* *f*

— par pi-tié rendez-le moi rendez - le moi — Ah! son or —

ELENA *f* *ff*

— gueil — son or-gueil s'humi-li - e El - le croit m'atten —

All<sup>o</sup> *mf* *All<sup>o</sup> ♩ = 126*

*poco rit* *a tempo*

E - drir En vain envain et le suppli e Non

*f* *mf* *a tempo*

*suirez*

E rien ne peut me flé - chir Ah!

E rien ne peut non rien ne peut me flé - chir.

P Mon orgueil s'humili -

*dim* *p*

E Non

- li - e Ah! comment vous flé - chir C'est moi qui vous sup -

*augmentez et animez*

E. Non

P. - pli - e Laissez-vous at - ten - drir Lais - sez - vous at - ten -

P. - drir — Cest moi c'est moi qui vous sup - pli - e Ah! c'est

ELENA.

Son or - gueil — son or - gueil s'hu - mi - li - e

P. moi Qui c'est moi qui vous sup - pli - e

E. El — le croit m'at - ten - drir — En vain en vain el - le sup -

P. Mon orgueil s'hu - mi - li - e Ah! comment com -

a tempo.

*poco rit.*

*f* *suivez.*

E. *pli* — e Rien ne peut me flé\_chir Ah! — Rienne peut me flé\_

P. — ment vous flé\_chir Ah! — Oui c'est

E. \_chir non rien ne peut me flé\_chir Non — non rien —

P. moi — qui vous sup\_pli — e C'est moi —

E. je — ne dois pas flé\_chir. —

P. Ah! — laissez — vous at — ten\_drir. —

*suivez.*

*8*

*ff a tempo.*

*8*

N° 17<sup>bis</sup>

## MÉLODRAME.

Allegro. ♩ = 152

PIANO.

## N° 18.

## PRÉLUDE.

And<sup>te</sup> un poco adagio. ♩ = 60

RÉP. une scène mille fois plus émouvante.

PIANO.

## MUSIQUE DE SCÈNE ET CHŒUR DANS LA COULISSE.

N<sup>o</sup> 19.

RÉP. où l'on console

Moderato.

1<sup>er</sup> DESSUS.

2<sup>es</sup> DESSUS.

TÉNORS.

BASSES.

PIANO.

Moderato.  $\text{♩} = 100$

*pp*

Pendant toute cette musique de scène Marthe continue à parler.

*espress.*

Allegro agitato. ♩ = 144

Tempo di marcia. ♩ = 112

1<sup>er</sup> Dessus. *mf*

Allons joyeux Ma - tas - sins Scaramouches Tri - ve -

2<sup>ds</sup> Dessus. *mf*

Allons joyeux Ma - tas - sins Scaramouches Tri - ve -

Ténors. *mf*

Allons joyeux Ma - tas - sins Scaramouches Tri - ve -

Basses. *mf*

Allons joyeux Ma - tas - sins Scaramouches Tri - ve -

- lins Pan - ta - lons et Tru - fal - dins Co - lom - bi - nes Ar - le -

- lins Pan - ta - lons et Tru - fal - dins Co - lom - bi - nes Ar - le -

- lins Pan - ta - lons et Tru - fal - dins Co - lom - bi - nes Ar - le -

- lins Pan - ta - lons et Tru - fal - dins Co - lom - bi - nes Ar - le -

- quins Al-lons joyeux ma - tas - sins Sca-ra-mouches Tri - ve -

- quins Al-lons joyeux ma - tas - sins Sca-ra-mouches Tri - ve -

- quins Al-lons joyeux ma - tas - sins Sca-ra-mouches Tri - ve -

- quins Al-lons joyeux ma - tas - sins Sca-ra-mouches Tri - ve -

- lins Pan-ta-lous et Tra - fal - dins Co-lom-bi-nes Ar - le -

- lins Pan-ta-lous et Tra - fal - dins Co-lom-bi-nes Ar - le -

- lins Pan-ta-lous et Tra - fal - dins Co-lom-bi-nes Ar - le -

- lins Pan-ta-lous et Tra - fal - dins Co-lom-bi-nes Ar - le -

*ff*

- quins Al\_lons joyeux Ma - tas - sins Sca\_ra\_mouches Tri - ve -

*ff*

- quins Al\_lons joyeux Ma - tas - sins Sca\_ra\_mouches Tri - ve -

*ff*

- quins Al\_lons joyeux Ma - tas - sins Sca\_ra\_mouches Tri - ve -

*ff*

- quins Al\_lons joyeux Ma - tas - sins Sca\_ra\_mouches Tri - ve -

- lins Pan\_ta\_lons et Tra - fal - dins Co\_lom\_bi - nes Ar - le -

- lins Pan\_ta\_lons et Tra - fal - dins Co\_lom\_bi - nes Ar - le -

- lins Pan\_ta\_lons et Tra - fal - dins Co\_lom\_bi - nes Ar - le -

- lins Pan\_ta\_lons et Tra - fal - dins Co\_lom\_bi - nes Ar - le -

*toujours ff*

- quins Et gai Ar - le - quins Al - lons al - lons joy - eux Ma - tas -

- quins Et gai Ar - le - quins joy - eux Ma - tas -

- quins Et gai Ar - le - quins joy - eux Ma - tas -

- quins Joyeux Ar - le - quins gai Ar - le - quins Ah! joy - eux Ma - tas -

- sins Sea - ranouches bouf - fons Tri - ve - lins Al - lons al - lons joy - eux Ma - tas -

- sins bouf - fons Tri - ve - lins joy - eux Ma - tas -

- sins bouf - fons Tri - ve - lins joy - eux Ma - tas -

- sins et bouf - fons Tri - ve - lins joy - eux Ma - tas -

*dim a poco a poco.*

- sin Pau-ta-lons et gais Ar-le-quin Al-lons al-lous joy-eux Ma-tas-  
 - sin Pau-ta-lons et gais Ar-le-quin joy-eux Ma-tas-  
 - sin Pau-ta-lons et gais Ar-le-quin joy-eux Ma-tas-  
 - sin Pau-ta-lons et gais Ar-le-quin Ah! joy-eux Ma-tas-

- sins Sca-ramouches bouf-fons Tri-ve-lins Al-lons al-lous joy-eux Ma-tas-  
 - sins bouf-fons Tri-ve-lins joy-eux Ma-tas-  
 - sins bouf-fons Tri-ve-lins joy-eux Ma-tas-  
 - sins et bouf-fons Tri-ve-lins joy-eux Ma-tas-

-sins Pan-ta-lous et gais Ar-le-qui-us Al-lous joy-eux Ma-tas -

-sins Pan-ta-lous et gais Ar-le-qui-us Al-lous joy-eux Ma-tas -

-sins Pan-ta-lous et gais Ar-le-qui-us Al-lous joy-eux Ma-tas -

-sins Pan-ta-lous et gais Ar-le-qui-us Al-lous joy-eux Ma-tas -

-sins Sca-ramouches Tri-ve-lins Joyeux Ma-tassius Et gais Ar-le -

-sins Sca-ramouches Tri-ve-lins Joyeux Ma-tassius Et gais Ar-le -

-sins Sca-ramouches Tri-ve-lins Joyeux Ma-tassius Et gais Ar-le -

-sins Sca-ramouches Tri-ve-lins Et

- quins Joyeux Ma-tas-sins et gais Ar-le - quins — gais Ar-le -  
 - quins Joyeux Ma-tas-sins et gais Ar-le - quins — gais Ar-le -  
 - quins Joyeux Ma-tas-sins et gai Ar-le - quins — gais Ar-le -  
 Tra - - - - - fil - - - - - dins — gais Ar-le -

*ppp*  
*ppp*  
*ppp*  
*ppp*

Marthe en domino sort de sa chambre.

- quins.  
 - quins.  
 - quins.  
 - quins.

*pp*  
 PARLE  
 qui va là? *f*

## NOCTURNE et FINAL.

N<sup>o</sup> 20.

RÉP: Laissez-moi partir.

And<sup>te</sup> con moto. ♩ = 88

MARTHE.

FRÉDÉRIC.

COMETE.

MUSARAIGNE.

ANNIBAL.

VALENTIN.

1<sup>er</sup> et 2<sup>d</sup> DESSUS.  
TÉNORS.

BASSES.

PIANO.

And<sup>te</sup> con moto. ♩ = 88*sostenuto.**p*

F. *p*

res te auprès de moi — Mon cœur — te rends sa

F. *p*

foi — Ah! — res te auprès de moi — Oh! —

F. *toi — toi que j'a — do — re A — ge — noux je t'im —*

F. *- plo — re! A ge — noux je t'im — plo — re — Sou — ve —* MARTHE.

M. *- nirs d'au — tre fois E — veil — lés — à sa*

M. *voix Sou — ve — nirs d'au — tre*

M. *fois!* FRED. Au —

*Ah! — res — te reste auprès de moi — Ah!*

M. char-me qui m'entraî-ne Je ré-siste à

F. reste auprès de moi— A genoux! je t'im-plo-

M. *p* pei-ne Sou-ve-nirs- d'au-tre-fois Sou-ve-

F. *p* -re Oui, mon a-mour t'a ren-

M. -nirs- d'au-tre-fois E-veil-lés à sa

F. -du sa foi oui sa

M  
voix O sou\_ve\_nirs ô sou\_ve\_nirs d'au\_tre

F  
foi Ah! je t'im\_plore ah! je t'im\_plo

M  
fois

F  
\_ re

Mouv! de Pas redoublé ♩ = 120.

*p* *f*

*p*

Second system of the piano accompaniment, continuing the rhythmic and harmonic patterns from the first system.

Third system of the piano accompaniment, showing further development of the accompaniment.

Fourth system of the piano accompaniment, featuring a *cresc.* (crescendo) marking in the bass line.

All' non troppo.

MUS.

Récit.

Seigneur l'armée est prête et l'heure est solennelle.

FRÉD.

D'accord mais a\_vec el\_le

COM.

Pic\_co\_li\_

M

nel le

Pic\_co\_li\_

ANN.

Prendston masque et par toas

Pic\_co\_li\_

MARTHE.

C'est Mar - the

Non ce n'est pas Pic\_co\_li\_ - no C'est ma

- no

- no

- no

Allegro. ♩ = 112

fem - me  
Dessus. *ff*  
Au bal au bal au

Dessus. *ff*  
Au bal au bal au

Tenors. *ff*  
Au bal au bal au

Basses. *ff*  
Au bal au bal au

Allegro. ♩ = 112

bal En masque ou do.mi.no Au bal au

bal En masque ou do.mi.no Au bal au

bal En masque ou do.mi.no Au bal au

bal En masque ou do.mi.no Au bal au

bal au bal vi - ve Picco - li -

bal au bal vi - ve Picco - li -

bal au bal vi - ve Picco - li -

bal au bal vi - ve Picco - li -

- no vi - ve Pic - co - li - no

- no vi - ve Pic - co - li - no

- no vi - ve Pic - co - li - no

- no vi - ve Pic - co - li - no

The piano accompaniment continues with similar rhythmic patterns and chordal structures.

vi - ve Pic-co - li - no vi - ve vi - ve Picco - li -

vi - ve Pic-co - li - no vi - ve vi - ve Picco - li -

vi - ve Pic-co - li - no vi - ve vi - ve Picco - li -

vi - ve Pic-co - li - no vi - ve vi - ve Picco - li -

- no vi - ve vi - ve Pic-co - li - no

- no vi - ve vi - ve Pic-co - li - no

- no vi - ve vi - ve Pic-co - li - no

- no vi - ve vi - ve Pic-co - li - no

Pic - co - li - no. ———  
 Pic - co - li - no. ———  
 Pic - co - li - no. ———  
 Pic - co - li - no. ———

RIDEAU.

Fin de l'Opéra.

# MAISON G. HAZARD DURAND, SCHÖNEWERK ET C<sup>o</sup>

SUCCESSEURS  
4, Place de la Madeleine, à PARIS

## BIBLIOTHÈQUE DU CHANTEUR

### ECHOS DE FRANCE.

Recueil des plus célèbres Airs, Romances, Duos, Trios. 2 volumes. Chaque, net. 7 >

### ECHOS DU TEMPS PASSÉ.

Recueil de Chansons, Noël, Madrigaux, Branlées, Airs, Chansons à boire, Chansons à danser, des XI<sup>e</sup>, XII<sup>e</sup>, XIII<sup>e</sup>, XIV<sup>e</sup>, XV<sup>e</sup>, XVI<sup>e</sup>, XVII<sup>e</sup> et XVIII<sup>e</sup> siècles, suivis de Chansons populaires, transcrits avec accompagnement de piano par Wekerlin. 2 vol. Chaque, net. 7 >

### R. SCHUMANN

60 Mélodies avec texte allemand et traduction française de Jules Barbier. 1 volume, net. 10 >  
Op. 70. Mélodies dédiées à la jeunesse, avec texte allemand et traduction française de V. Wilder. 1 vol., net. 7 >  
Op. 74 et 108. Chansons Espagnoles. Spanischer Liederspiel et Spanische Liebes Lieder, avec texte allemand et paroles françaises. 1 vol., net. 7 >  
Op. 25. Les Myrtes. 26 Mélodies avec texte allemand et traduction française, 1 vol., net. 7 >

### FRANZ ABT

40 Mélodies, paroles françaises de Victor Wilder. 1 vol., net. 7 >

### ECHOS D'ITALIE

1<sup>er</sup> Volume. Airs, Romances, Ariettes, Duettinos et Chansons espagnoles.  
2<sup>e</sup> Volume. Airs, Romances, Ariettes, Duettinos et Chansons napolitaines.  
3<sup>e</sup> Volume. Cavatines célèbres.  
4<sup>e</sup> Volume. Trios, Quatuors et Quintettes, suivis d'un Quatuor espagnol.  
5<sup>e</sup> Volume. Duos.  
6<sup>e</sup> Volume. Les Maîtres italiens des XVII<sup>e</sup> et XVIII<sup>e</sup> siècles. Chaque volume, net. 7 >

### ECHOS D'ESPAGNE

Chansons et Danses populaires, Paroles françaises et espagnoles. 1 vol., net. 7 >

### ECHOS D'ANGLETERRE

Avec texte anglais et traduction française de Louis Gallot, transcrits avec accompagnement de piano par Wekerlin. 1 vol., net. 7 >

### ECHOS D'ALLEMAGNE

Recueils des plus célèbres Airs, Mélodies, Romances, Duettinos, poésie française d'Ad. Larmande. 2 vol. Chaque, net. 7 >

### ECHOS DE POLOGNE

Mélodies de Moniuszko, paroles françaises d'Alfred des Essarts. 1 vol., net. 7 >

### ECHOS DU MONDE RELIGIEUX

Recueils de musique sacrée à une et plusieurs voix, d'Arcadelt, Palestrina, Guédron, Carissimi, Purcell, Caldara, Haendel, Marcello, Clari, S. Bach, Pergolèse, Haydn, Martini, Mozart, Righini, Danzi, Beethoven, Weber, Schumann, etc. 9 vol. Chaque, net. 7 >

### BEEHOVEN, MOZART, HAYDN

40 Mélodies, poésie française de Jules Barbier. 1 vol., net. 7 >

### MENDELSSOHN

12 Duos avec texte allemand et traduction française de Jacques Rollin et Larmande. 1 vol., net. 7 >

### SAINT-SAËNS

Op. 26. Mélodies Persanes, poésie d'Armand Renaud. 1 vol., net. 7 >

### L'ÉPINE

Scènes et Chansons. 1 vol., net. 7 >

## MUSIQUE RELIGIEUSE

### SAINT-SAËNS

Op. 12. Oratorio de Noël, Solo et Chœurs. Partition, chant et piano. 1 vol., net. 5 >  
Op. 49. Psaume XVIII<sup>e</sup>. Cœli enarrant, avec paroles latines. 1 vol., net. 7 >

### MARCELLO

Psaumes, poésie française d'Alfred des Essarts. 1 vol., net. 7 >

### A. DURAND

2<sup>e</sup> Messe à 4 voix (Soli et Chœurs), avec accompagnement d'orgue. net. 7 >

### MONIUSZKO

Litanies à la Sainte Vierge à quatre voix. S. A. T. B. net. 4 >

### M<sup>me</sup> DE GRANBYL

Stabat à 4 voix, Soprano, Contralto, Tenor et Basse, Solo et Chœur, avec accompagnement de piano, et orgue ad libitum. 1 vol., net. 7 >

### REGNAUD (JULES)

Stabat Mater à 4 voix, Soprano, Contralto, Tenor et Basse, avec accompagnement d'orgue, ad libitum. 1 vol., net. 7 >

## BIBLIOTHÈQUE DU PIANISTE

Les Bonnes Traditions du Pianiste, 8 volumes. Chaque, net. 7 francs

### 1<sup>er</sup> Volume.

Facile. Beethoven, Mozart, Haydn, Dussek, Hummel, Field, Schumann, Rameau.

### 2<sup>e</sup> Volume.

Difficile. Beethoven, Mozart, Weber, Mendelssohn, Hummel, Ries, Scarlatti, Bach, Haendel.

### 3<sup>e</sup> Volume.

Difficile. Couperin, Rameau, Haendel, S. Bach, B. Bach, Scarlatti.

### 4<sup>e</sup> Volume.

Moyenne force. Beethoven, Mozart, Haydn, Dussek, Steibelt, Field, Schubert, Mendelssohn, Haendel, Couperin, E. Bach, J.-C. Bach.

### 5<sup>e</sup> Volume.

Œuvres choisies de Chopin.

### 6<sup>e</sup> Volume.

Difficile. Morceaux de concours du Conservatoire : Mozart, Weber, Mendelssohn, Hummel, Field, Ries.

### 7<sup>e</sup> Volume.

Très-facile. Beethoven, Mozart, Weber, Schumann, Schubert, Hummel, Cramer, Dussek, Steibelt, Kuhn, Kapell.

### 8<sup>e</sup> Volume.

Œuvres choisies de R. Schumann.

### BEEHOVEN

Collection complète de ses 9 Symphonies arrangées à 4 mains par Watts. 2 vol., petit in-4 oblong. Chaque, net. 10 >

Collection complète de ses 33 Sonates pour piano seul. 5 vol. in-8. Chaque, net. 10 >

### ECHOS D'ALLEMAGNE

Transcriptions par Kruger. net. 7 >

### ECHOS D'ITALIE

Transcriptions par d'Eschby. net. 7 >

### R. SCHUMANN

Collection de ses 4 symphonies arrangées à 4 mains par l'auteur et par Reinecke. 1 vol. petit in-4. net. 10 >

30 Mélodies choisies, transcrites pour piano seul par Clara Schumann. net. 10 >

### HAYDN

Collection de 20 Symphonies arrangées à 4 mains par Watts. 2 vol. petit in-4. Chaque, net. 10 >

### A. DURAND

101 Choraux de Bach pour orgue, harmonium ou piano. net. 8 >

### FRELON

Transcriptions pour orgue expressif, net. 7 >

### MOZART

Collection de 6 Symphonies arrangées à 4 mains par Watts. 1 vol. petit in-4. net. 10 >

Collection complète de ses œuvres pour piano seul. 2 vol. in-8. 1<sup>er</sup> vol. Sonates. 2<sup>e</sup> vol., Airs variés fin<sup>is</sup>. Chaque, net. 10 >

### GADE

Aquarelles. 10 Poésies manuscrites. net. 7 >

### ALLEMANIA

Recueil des plus célèbres valses de Strauss, Lamet, Labitzky. net. 7 >

## BIBLIOTHÈQUE DRAMATIQUE

Partitions Piano et Chant, et Piano seul

AGNI. Airs, chant et piano. net. 15 >  
BRUCH (MAX). Prélud. piano et chant, net. 6 >  
BALE. Le Rite de Roi des Aïeux, chant et piano. net. 7 >  
E. BURMAN. Grande Marche, ballet, p. net. 8 >  
Pizzicato, piano et chant, net. 15 >  
HAINI-SAENS. Le Déluge, opéra bibl., net. 8 >  
Samson et Dalila, op. bibl., net. 15 >  
Scènes d'Horace, ch. et piano, net. 8 >

WEKERLIN. Les Révenants bratons, chant et piano. net. 6 >  
R. WAGNER. Lohengrin, ch. et piano, net. 15 >  
— — — — — piano seul. net. 10 >  
— — — — — Rienzi, chant et piano, net. 20 >  
— — — — — piano seul. net. 10 >  
— — — — — Tanhäuser, ch. et piano, net. 15 >  
— — — — — piano seul. net. 10 >  
— — — — — Le Vais. Fantôme, ch. et p. net. 15 >

R. WAGNER. Le Vaisseau sans nom, net. 15 >  
YRVID. Les Amants de Värang, net. 15 >  
SCHUMANN. L'Après-midi d'un Cavalier, chant et piano. net. 15 >  
— — — — — Manfred, chant et piano, net. 15 >  
— — — — — Le Paradis et la Perte, chant et piano, net. 15 >  
— — — — — Scènes de Faust, de Goethe, chant et piano. net. 15 >  
— — — — — Op. 71. Cant. de l'Avent, ch. et piano. net. 15 >