

THÉÂTRE DE LA GAÎTE

LE

D

BOSSU

*Auberge  
du Pelican*

OPÉRA COMIQUE

en 4 Actes et 9 Tableaux

Tiré du Roman  
DE PAUL FÉVAL

par M. M.

HENRI BOGAGE & ARMAND LIORAT

MUSIQUE DE

CHARLES GRISART

Partition pour Chant et Piano

Prix: 15<sup>f</sup> net.

Paris, G. HARTMANN & C<sup>ie</sup> Éditeurs  
20, Rue Daunou.

*Toute réimpression, d'exécution, de traduction, et de reproduction  
est interdite sans leur permission.*

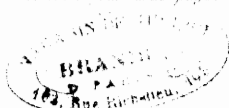

G. HARTMANN & C<sup>ie</sup>  
ÉDITEURS  
20, Rue Daunou  
PARIS

CLOSED  
SELF

*à mon ami*

*Le Marquis W. de LA VALETTE*

*très affectueux souvenir*

*Ch. Grisart.*

# THÉÂTRE DE LA GAITÉ

DIRECTION DEBRUYÈRE

## LE BOSSU

OPÉRA-COMIQUE EN 4 ACTES ET 9 TABLEAUX

*Tiré du roman de Paul FÉVAL*

PAR

MM. HENRI BOCAGE ET ARMAND LIORAT

MUSIQUE DE M.

### CHARLES GRISART

*Représenté pour la première fois à Paris, sur le théâtre de la Gaîté, le 19 mars 1888.*

#### PERSONNAGES

<i>Lagardère</i> . . . . .	Baryton . . . . .	MM. VAUTHIER.
<i>Chaverny</i> . . . . .	Baryton ou 2 <sup>e</sup> ténor . . . . .	MARC NOHEL.
<i>Cocardasse</i> . . . . .	Trial . . . . .	BERTHELIER.
<i>Passepoil</i> . . . . .	2 <sup>e</sup> trial . . . . .	ÉMILE PETIT.
<i>Le Prince de Gonzague</i> . . . . .	Basse . . . . .	LACRESSONNIÈRE.
<i>Peyrolles</i> . . . . .	2 <sup>e</sup> basse . . . . .	CHAMEROY.
<i>Le Régent</i> . . . . .		ROSAMBEAU.
<i>Navailles</i> . . . . .	2 <sup>e</sup> ténor . . . . .	CASTELLI.
<i>Choisy</i> . . . . .	3 <sup>e</sup> ténor . . . . .	BERVILLE.
<i>Nocé</i> . . . . .	2 <sup>e</sup> baryton . . . . .	JALTIER.
<i>Jean-Marie</i> . . . . .	2 <sup>e</sup> ténor . . . . .	DELAUSNAY.
<i>Mathias</i> . . . . .		BLANCHE.
<i>Un aubergiste</i> . . . . .		DURIEU.
<i>Aurore de Nevers</i> . . . . .	Soprano . . . . .	M <sup>lles</sup> JANE LECLERC.
<i>Flor</i> . . . . .	Mezzo-soprano . . . . .	JEANNE THIBAUT.
<i>La Princesse de Gonzague</i> . . . . .	2 <sup>e</sup> mezzo-soprano . . . . .	M <sup>mes</sup> SCHMIDT.
<i>Madelon</i> . . . . .	Soprano . . . . .	DESTRÉES.
<i>Cydalise</i> . . . . .	Soprano . . . . .	DELYS.
<i>Éliane</i> . . . . .	Soprano . . . . .	PARAVICINI.

#### CHŒURS :

*Seigneurs, Dames de la Cour; Archers, Spadassins; Gens du peuple; Hommes et Femmes.*

Pour traiter des représentations et de la location de la partition et des parties d'orchestre,

S'adresser à MM. G. HARTMANN et C<sup>ie</sup>, Éditeurs-Propriétaires pour tous pays.

Droits de reproduction, de traduction et de représentations expressément réservés pour tous pays.

# LISTE DES MORCEAUX

Pages.

OUVERTURE-PRÉLUDE . . . . . 1

## 1<sup>er</sup> TABLEAU. — LE CABARET DU LAC SAINT-FARGEAU

1. A. *Chœur de la Noce* : Dansons sous la feuille verte . . . . . 5  
 B. *Couplets* : Faut-il m'en aller à confesse ? . . . . . CHAVERNY. 14  
 2. *Duetto-bouffe* : Unis comme Oreste et Pylade. . . . . COCARDASSE, PASSEPOIL. 27  
 3. *Finale* : Amis, nous vous quittons . . . . . 34

## 2<sup>e</sup> TABLEAU. — L'AUBERGE DU PÉLICAN, PRÈS PAMPELUNE

4. *Duo de la Table* : Trinquons, trinquons, piquons l'assiette. . . . . COCARDASSE, PASSEPOIL. 42  
 5. *Scène et Strophes* : Aurore, ici nous mettrons pied à terre. . . . . AURORE, LAGARDÈRE. 49  
 6. A. *Chœur* : Haro sur la coquine ! . . . . . 60  
 B. *Air* : Je suis la petite Gitana . . . . . FLOR. 66  
 7. *Finale* : Promenons-nous de long en large . . . . . 72

## 3<sup>e</sup> TABLEAU. — LE PALAIS DE GONZAGUE

8. A. *Chœur* : Chaverny, mon ami, quelle mouche te pique . . . . . 100  
 B. *Récit épisodique* : C'est une vision charmante . . . . . CHAVERNY. 105  
 9. *Stance* : A ta voix qui m'appelle . . . . . LAGARDÈRE. 113  
 10. *Duo* : Qu'êtes-vous donc alors ? . . . . . FLOR, CHAVERNY. 117  
 11. *Couplets du Bossu* : Je suis un profond philosophe . . . . . LAGARDÈRE. 132

## 4<sup>e</sup> TABLEAU. — LA MAISON DE LA RUE DU CHANTRE

12. *Romance des tourterelles* : Dans sa robe sombre . . . . . AURORE. 137  
 13. *Duo* : Adieu, adieu, que dites-vous ? . . . . . AURORE, LAGARDÈRE. 142  
 14. *Couplets* : A la Cour, je vais te conduire . . . . . COCARDASSE. 151

## 5<sup>e</sup> TABLEAU. — UNE GALERIE PRÉCÉDANT LA SALLE DES FÊTES AU PALAIS-ROYAL

15. A. *Chœur* : C'est étonnant, c'est surprenant . . . . . 155  
 B. *Récit et Couplets* : Je suis bossu, mais la franchise... . . . . . LAGARDÈRE. 162

## 6<sup>e</sup> TABLEAU. — LE BAL DU RÉGENT

16. *Ballet du Colin-Maillard* . . . . . 170  
 17. *Finale* : Étrange et sombre mystère. . . . . 197

## 7<sup>e</sup> TABLEAU. — LA PRISON DU GRAND-CHATELET

18. *Marche et Chœur de la Patrouille* . . . . . 212  
 19. A. *Terzetto* : Le petit Parisien ! . . . . . COCARDASSE, PASSEPOIL, LAGARDÈRE. 220  
 B. *Mélodrame* . . . . . 226

## 8<sup>e</sup> TABLEAU. — UN SOUPER CHEZ GONZAGUE

20. *Chœur, Scène et Chanson* :  
 A. *Chœur* : Versez le champagne à plein bord. . . . . 230  
 B. *Chanson* : Là-bas, là-bas, vers les bois d'oranger. . . . . FLOR. 240  
 21. *Scène de la fascination* :  
 A. *Chœur* : Ah ! ah ! l'aventure est bouffonne . . . . . 249  
 B. C'est une dangereuse et sombre comédie . . . . . AURORE, LAGARDÈRE. 258  
 22. *Finale* : Une épée ! on verra si j'en fais bon usage. . . . . 267

## 9<sup>e</sup> TABLEAU. — LES JARDINS DE GONZAGUE

23. A. *Mélodrame* . . . . . 272  
 B. *Chœur final* . . . . . 277

# LE BOSSU

OPÉRA-COMIQUE EN QUATRE ACTES ET NEUF TABLEAUX

d'après le roman de PAUL FÉVAL.

Poème de

**HENRI BOCAGE et ARMAND LIORAT**

Musique de

**CHARLES GRISART**

## OUVERTURE - PRÉLUDE

*Moderato*

PIANO

*ff*

*dim. p*

*poco animato*

*animato sempre*

**Plus vite**

8

en élargissant

# ACTE I

## TABLEAU I.

LE CABARET DU LAC S<sup>t</sup> FARGEAU

N<sup>o</sup> 1

CHŒUR, SCÈNE ET CHANSON

**Allegro**

PIANO

*ff*

5

(RIDEAU)

1<sup>ers</sup> et 2<sup>ds</sup> Dessus — MADELON avec les 1<sup>ers</sup>

*f*

Tenors — JEAN MARIE *f* Dan - - -

Basses — LE PÈRE MATHIAS *f* Dan - - -

*f* Bu - - -

- sons sous la feuil\_le ver - te,

- sons sous la feuil\_le ver - te,

- vons sous la feuil\_le ver - te,

D'un pied a - ler - te Trémoussons - nous!

D'un pied a - ler - te Trémoussons - nous!

Bu - vons!

C'est jour de noce et de bom-ban-ce,

C'est jour de noce et de bom-ban-ce,

C'est jour de noce et de bom-ban-ce,

Qu'on boi-ve! qu'on chan-te! qu'on chante! qu'on dan-se!

Qu'on boi-ve! qu'on chan-te! qu'on chante! qu'on dan-se!

Qu'on boi-ve! qu'on chan-te! qu'on chante! qu'on dan-se!

En l'hon-neur des nouveaux é-poux!

En l'hon-neur des nouveaux é-poux!

En l'hon-neur des nouveaux é-poux!

## JEAN MARIE

Pour faire u-ne no-ce com-plète, Pour se mettre en go-guet-te, Pas un ca-ba-

J.M. -re n'est si beau, — Si nou-veau, que la guinguette Du lac Saint Far-

## MADELON

Les plus hup-pés ma-ri-a-ges Comme ceux dans les prix

J.M. -geau!

*p grazioso*

M. doux Se don-nent ren-dez-vous Sous ces om-bra- ges.

J.M. C'est l'endroit

*mf*

M.  Partout il est ci\_té, van -

J. M.  le plus ré - pu - té

M.  - té Pour sa fi - ne cui - sine et sa bel -

J. M.  Pour sa fi - ne cui - sine et sa bel -

M.  - le so - ci - é - té.

J. M.  - le so - ci - é - té.

 Dan - sons sous la feuille

 Dan - sons sous la feuille

 Bu - vons sous la feuille

ver - te, D'un pied a - ler - te Trémoussons-nous!

ver - te, D'un pied a - ler - te Trémoussons-nous!

ver - te, **Buvons!**

C'est jour — de noce et de bom-ban - ce, Qu'on boive! qu'on

C'est jour — de noce et de bom-ban - ce, Qu'on boive! qu'on

C'est jour — de noce et de bom-ban - ce, Qu'on boive! qu'on

chan - te! qu'on chan-te! qu'on dan - se! En l'hon -

chan - te! qu'on chan-te! qu'on dan - se! En l'hon -

chan - te! qu'on chan-te! qu'on dan - se! En l'hon -

neur des nouveaux é - poux.  
 -neur des nouveaux é - poux.  
 -neur des nouveaux é - poux.8

This block contains three vocal staves and a piano accompaniment. The vocal parts are in G major and 4/4 time. The piano accompaniment features a rhythmic pattern of eighth and sixteenth notes.

SEIGNEURS ET DANSEUSES *f* (dans le pavillon)

Et tin, tin, tin, et tin, tin, tin, Vi-ve, vi-ve ce petit vin —  
 Et tin, tin, tin, et tin, tin, tin, Vi-ve, vi-ve ce petit vin —  
 Et tin, tin, tin, et tin, tin, tin, Vi-ve, vi-ve ce petit vin —

This block contains three vocal staves and a piano accompaniment. The vocal parts are in G major and 4/4 time. The piano accompaniment features a rhythmic pattern of eighth and sixteenth notes.

MADÉLON

Par là — qui fait tout ce ta-  
 — tin, tin, tin, tin, tin, tin, tin.  
 — tin, tin, tin, tin, tin, tin, tin.  
 — tin, tin, tin, tin, tin, tin, tin.

This block contains three vocal staves and a piano accompaniment. The vocal parts are in G major and 4/4 time. The piano accompaniment features a rhythmic pattern of eighth and sixteenth notes.

M.

- pa - ge?  
JEAN-MARIE

Des jeu - nes gens de haut pa - ra -

J.M.

- ge, Des dan - seu - ses de l'o - pé - ra! Rien que

J.M.

ça! E - cou -

LES SEIGNEURS ET LES DANSEUSES

*f* Et tin, tin, tin, et tin, tin, tin, Vi - ve, vi - ve ce pe - tit vin. —

*f* Et tin, tin, tin, et tin, tin, tin, Vi - ve, vi - ve ce pe - tit vin. —

*f* Et tin, tin, tin, et tin, tin, tin, Vi - ve, vi - ve ce pe - tit vin. —

J.M.

-tez, — les voi\_là — qui chantent à la ron - de, C'est comme

J.M.

ça, c'est comme ça qu'on s'a - muse dans le grand mon -

J.M.

- de.

LES SEIGNEURS ET LES DANSEUSES

*f* (Parlé) La la la la la la la la la la Bu vons! —

*f* (Parlé) La la la la la la la la la la Bu vons! —

*f* (Parlé) La la la la la la la la la la Bu vons! —

## CHANSON

CHAVERNY (sortant sur la terrasse  
avec les Seigneurs et les danseuses)

1<sup>er</sup> COUPLETAll<sup>o</sup> mod<sup>to</sup>

Faut - il m'è - n al - ler à con -

- fes - se, Au sermon ou bien à la mes - se? Rien ne

pres - se, Al - lons au pas, au pe - tit pas. — Mais sa - git -

il d'un bon re - pas, Faut - il al - ler fai - re li - es -

*p*

*p*

*rit.*

*p*

*suivez*

*suivez*

*court*

**All<sup>o</sup> mod<sup>to</sup>**

*mf*

c. *mf*

- se? Fouet-te, co-cher! Ho-pe! ga-

**All<sup>o</sup> mod<sup>to</sup>**

*p*

c.

-lope! Au risque d'acrocher!

*mf*

c. *mf*

Fouette, fouette, fouette, cocher! Au risque d'ac-cro-cher!

c.

Il faut - nous dé-pê-cher, Hop! hop! hop! hop! Fouette, co-cher!

C. *f*  
 Fouette, fouette, fouette, cocher! Au ris-que d'ac-ero-cher

CHŒUR *f*  
 Fouette, fouette, fouette, cocher! Au ris-que d'ac-ero-cher

*f*  
 Fouette, fouette, fouette, cocher! Au ris-que d'ac-ero-cher

CHAVERNY (LES SEIGNEURS)  
 Bravo! encore un couplet!

*f*  
 Il faut nous dépêcher, Hop!hop!hop!Fouette,cocher!

*f*  
 Il faut nous dépêcher, Hop!hop!hop!Fouette,cocher!

*f*  
 Il faut nous dépêcher, Hop!hop!hop!Fouette,cocher!

*f*  
 Il faut nous dépêcher, Hop!hop!hop!Fouette,cocher!

1<sup>o</sup> tempo

CHAVERNY

2<sup>e</sup> COUPLÉ*mf*

Faut - il al - ler, par po - li - tes - se, Voir

quel - que vieille chanoi - nes - se? Rien ne pres - se, Allons au

*p*

*suivez*

*p*

*rit.* (changeant de ton) *f*

pas, au pe - tit pas — Mais faut - il vo - ler dans les bras De Cy - da -

*suivez*

*mf*

*All<sup>o</sup> mod<sup>to</sup>* *mf*

- li - se, ma maîtres - se? Fouette, co -

*suivez*

*p*

C. *cher! Ho-pe! ga-lope! Au risque d'accro-cher!*

C. *Fouette, fouette, fouette, cocher! Au risque*

C. *d'accro-cher! Il faut nous dépêcher! Hop! hop! hop! hop! Fouette, cocher!*

C. *Il faut nous dépê-*  
*Fouette, fouette, fouette, cocher! Au risque d'accrocher, Il faut nous dépê-*  
 CHOEUR *Fouette, fouette, fouette, cocher! Au risque d'accrocher, Il faut nous dépê-*  
*Fouette, fouette, fouette, cocher! Au risque d'accrocher, Il faut nous dépê-*

**animez**

c. 

\_cher, Hop!hop!hop!hop! Trot\_te, trot\_te,ga\_lo -pe! ga - lo - pe!ga\_lo - pe! ga -

\_cher, Hop!hop!hop! hop! Trot\_te, trot\_te,ga\_lo - pe!ga - lo - pe!ga\_lo - pe! ga -

\_cher, Hop!hop!hop!hop! Trot\_te, trot\_te,ga\_lo - pe!ga - lo - pe!ga\_lo - pe! ga -

\_cher, Hop!hop!hop! hop Trot\_te, trot\_te,ga\_lo - pe!ga - lo - pe!ga\_lo - pe! ga -

**animez**

c. 

\_lo -pe! fouette,co\_ cher! \_\_\_\_\_

\_lo -pe! fouette,co\_ cher! \_\_\_\_\_

\_lo -pe! fouette,co\_ cher! \_\_\_\_\_

\_lo -pe! fouette,co\_ cher! \_\_\_\_\_

*ff* *tr.* *8-*

(On applaudit)

CYDALISE

U - ne no - ce!

CHIAVERNY

Tiens! — c'est le petit Jean Ma -

(Il descend du pavillon)

- ri - e!

**Allegro**

JEAN MARIE

**Allegro**

Monsieur de Chaver - ny! —

L'a - mi que fais-tu là?

**mf Allegro**

J.M.

Vous le voy - ez, — Je me ma - rie a -

C.

## CHAVERNY

J.M. *vec* Made\_lon que voi\_là! — Mes compli\_ments! — grand bien te

## JEAN MARIE

J.M. Mon pa\_tron, maître Cocar\_das — se, En notre hon\_fas — se!

C.

*p*

J.M. — neur — a fermé tout ex\_pres sa sal\_le d'ar\_mes,

(on rit)

J.M. Et rem\_pla\_ce le pè\_re qui me manque et que je n'èus ja\_mais.

*f*

## CHAVERNY

8- La ma - ri - ée est fort gen - til - le.

## MADELON (faisant la révérence)

Et si pour complé - ter la

M. cho - - se, Mon sei - gneur, — A - vec tous vos a -

M. - mis — vous nous fai - siez l'honneur De prendre

M.

part au re - pas de fa - mil - le? —————

CHAVERNY (se tournant vers ses amis)

Qu'en di - tes-vous, mes - sieurs?

C.

(vivement) (riant)

LES SEIGNEURS ET LES DANSEUSES C'est dit, l'i - dée est a - do - ra -

*f* Bra - vo! nous accep - tons.

*f* Bra - vo! nous accep - tons.

*f* Bra - vo! nous accep - tons.

*mf*

C.

- ble; Et quoique nous sortions de ta -

C.

- ble Pour te fai - re plai - sir nous re - com -

C.

- men - ce - rons .

1<sup>rs</sup> et 2<sup>ds</sup> Dessus - MADELON avec les 1<sup>rs</sup> *f*

Dan - - sons

Ténors - JEAN MARIE *f*

Dan - - sons

Basses - LE PÈRE MATHIAS *f*

Bu - - vons

GENS DE LA NOCE

sous la feuille ver - te, D'un pied a - ler - te

sous la feuille ver - te, D'un pied a - ler - te

sous la feuille ver - te, Bu - vous!

Tré - moussons - nous! C'est jour — de

Tré - moussons - nous! C'est jour — de

C'est jour — de

noce et de bom - ban - ce, Qu'on boi - ve! qu'on chan - te!

noce et de bom - ban - ce, Qu'on boi - ve! qu'on chan - te!

noce et de bom - ban - ce, Qu'on boi - ve! qu'on chan - te!

qu'on chante! qu'on dan - se! En l'hon - neur des nou -

qu'on chante! qu'on dan - se! En l'hon - neur des nou -

qu'on chante! qu'on dan - se! En l'hon - neur des nou -

-veaux é - poux!

-veaux é - poux!

-veaux é - poux!

*ff*

Enchaînez

DUETTO

RÉPL. Maître Cocardasse et Monsieur  
Passepoil, mes témoins.

All.<sup>to</sup> staccato

(Cocardasse et Passepoil entrent enlacés)

Fourth system of piano introduction. The right hand has a melodic line with some grace notes. The left hand continues with the bass line. Dynamics include *f*, *dim.*, and *p*.

COCARDASSE

*mf* U - nis comme O - reste et Py - la - de, Quand l'un souf - fre,

PASSEPOIL

*mf* U - nis comme O - reste et Py - la - de, Quand l'un souf - fre,

Piano accompaniment for the vocal duet. It consists of two systems of piano accompaniment. The right hand plays chords and rhythmic patterns, while the left hand provides a bass line with chords and single notes.

C. l'autre est mala\_de, Quand l'un rit, l'autre est en gaité! en gaité!

P. l'autre est mala\_de, Quand l'un rit, l'autre est en gaité! en gaité!

C. en gaité! Pauvres tous deux

P. Pauvres tous deux ou tous deux riches, Pauvres tous deux

C. ou tous deux ri\_ches, Nous enfon\_çons les ca\_niches, Pour la fi - *dim.*

P. ou tous deux ri\_ches, Nous enfon\_çons les ca\_niches, Pour la fi - *dim.*

(se présentant, au public)

C. *p* *f*  
 - dé - li - té! Maî - tre Co - car - dasse Ju - ni - or

P. *p*  
 - dé - li - té!

C.  
 Ru - de ca - ra - pa - ce Mais cœur d'or! Ferme à la ba - taille Comme un roc, Prati -

(il fait le geste de ferrailer)

C.  
 - quant la taille Et l'es - toc!

PASSEPOIL (se présentant à son tour)

Pas - se - poil A - mable, Son prévôt,

P. *na - tu - rel ai - mable, C'est mon lot! Si - tôt qu'on me ve - xe, Très ra -*

## COCARDASSE

*Ta - pageur!*

(sentimentalement)

P. *- geur; Avec le beau se - xe Ra - va - geur! Ra - va -*

(enlacés de nouveau)

C. *U - nis comme O - reste et Pyla - de,*

P. *- geur! U - nis comme O - reste et Pyla - de,*

*f dim. p*

C. Quand l'un souffre, l'autre est ma-la - de, Quand l'un rit,

P. Quand l'un souffre, l'autre est ma-la - de, Quand l'un rit,

C. l'autre est en gaité, en gaité! en gaité!

P. l'autre est en gaité, en gaité! Pauvres tous deux

C. Pau - vres tous deux ou tous deux ri - ches,

P. ou tous deux ri - ches, Pau - vres tous deux ou tous deux ri - ches,

C.  
nous enfonçons les ca - niches Pour la fi - dé - li - té!

P.  
nous enfonçons les ca - niches Pour la fi - dé - li - té!

## SORTIE

RÉPL: Nous vous rejoignons!

Même mouv!

PIANO

## SORTIE

RÉPL: Les témoins d'abord!

All<sup>o</sup> moderato

PIANO

N° 5  
FINAL

RÉPL. Les témoins! les témoins!

**Allegro**

PIANO

Second system of piano accompaniment, marked *cresc.*. The right hand continues the melodic line with some slurs, and the left hand maintains the accompaniment.

Third system of piano accompaniment, marked *f*. The right hand has a more active melodic line with slurs, and the left hand has some longer note values.

**Allegretto**

COCARDASSE

A - mis, nous vous quit - tons, En cam - pagne nous nous met - tons!

C.  Vers le beau ciel d'Es-pagne, L'air pur de la mon - tagne, Passepoil et

**plus lent**

C.  moi, nous par-tons, nous par-tons, — nous par-tons! Nom d'une sa-bre -

*p* suivez

**Un peu plus lent**

C.  -ta - che! Malgré mon air bra - va - che, Je sens de ma mous-

**I<sup>o</sup> tempo**

C.  -ta-che S'humec-ter le vieux poil; Si le destin tra - cas - se No -

C. *tre* pauvre car - casse, N'oubliez pas, ba - gasse! N'oubliez pas, ba -

C. *gasse!* Ni Co - car - dasse, Ni Pas - se - poil.  
PASSEPOIL

C. Ni Pas - se - poil!

P. *das - se!*

Sop. *f* Ni Co - car - das - se, Ni Pas - se - poil!

Tén. *f* Ni Co - car - das - se, Ni Pas - se - poil!

Basses *f* Ni Co - car - das - se, Ni Pas - se - poil!

COCARDASSE (Tous deux enlacés).

All<sup>o</sup> staccato

*mf*

PASSEPOIL

U\_nis comme O \_ reste et Pyla\_de,

U\_nis comme O \_ reste et Pyla\_de,

*mf*

C. Quand l'un souffre, l'autre est mala\_de, Quand l'un rit, l'autre est en gaité!

P. Quand l'un souffre, l'autre est mala\_de, Quand l'un rit, l'autre est en gaité!

C. en gaité! en gaité!

P. en gaité!

Pauvres tous deux ou tous deux riches,

Sop. MADELON, CYDALISE et les DANSEUSES

Tén. JEAN MARIE avec les 1<sup>rs</sup>, CHAVERNY avec les 2<sup>ds</sup>

Basses

Pauvres tous deux ou tous deux riches,

Pauvres tous deux ou tous deux riches,

Pauvres tous deux ou tous deux riches,

Pauvres tous deux ou tous deux riches,

8

C. pauvres tous deux ou tous deux riches, Nous enfonçons les ca - niches Pour la fi -

P. pauvres tous deux ou tous deux riches, Nous enfonçons les ca - niches Pour la fi -

pauvres tous deux ou tous deux riches, Ils en - foncent les ca - niches Pour la fi -

pauvres tous deux ou tous deux riches, Ils en - foncent les ca - niches Pour la fi -

pauvres tous deux ou tous deux riches, Ils en - foncent les ca - niches Pour la fi -

8

C. - dé - li - té, Pour la fi - dé - li - té! Pour la fi - dé - li -

P. - dé - li - té! Pour la fi - dé - li - té, Pour la fi - dé - li -

- dé - li - té! Pour la fi - dé - li -

- dé - li - té! Pour la fi - dé - li -

- dé - li - té! Pour la fi - dé - li -

8

*p*

*f*

C. *- té!*

P. *- té!*

*f* *- té!* A-mis, bon voy - a - ge!

*f* *- té!* A-mis, bon voy - a - ge!

*f* *- té!* A-mis, bon voy - a - ge!

Pli - ez ba - ga - ge! Gar-dons l'es - poir, De nous re -

Pli - ez ba - ga - ge! Gar-dons l'es - poir, De nous re -

A - mis, De nous re -

- voir, de nous re - voir, En route et bon - ne chance! A - mis, a - bré - gez votre ab -

- voir, de nous re - voir, En route et bon - ne chance! A - mis, a - bré - gez votre ab -

- voir, de nous re - voir, En route et bon - ne chance! A - mis, a - bré - gez votre ab -

- sence, Amis, a - mis, a - mis, au re - voir!

- sence, Amis, a - mis, a - mis, au re - voir!

- sence, Amis, a - mis, a - mis, au re - voir!

*ff*

TABLEAU II

SUR LES BORDS DE L'ARGA

ENTR' ACTE

Moderato

PIANO

All<sup>to</sup> mod<sup>to</sup>

RIDEAU

ff

N° 4

DUO DE LA TABLE

Allegro

RÉPL. Allons, à table!

PIANO

8

*f*

Allegro

*mf* COCARDASSE

Trinquons, trinquons piquons l'assiette,

Donnons un bon

PASSEPOIL

Trinquons, trinquons piquons l'assiette,

*p*

C. coup de fourchet\_te, Donnons un bon coup de fourchet\_te, Vi\_dons les plats,

P. Donnons un bon coup de fourchet\_te,

C. vidons les fioles, A la san - té, — à

P. Vidons les plats, vidons les fioles a

C. la pros\_pé\_ri - té De ce bon monsieur de Pey\_rol

P. la pros\_pé\_ri - té De ce bon monsieur de Pey\_rol

(d'un ton sentencieux)

C. les. Au cours de tes lon\_gues tourné\_es As -

P. les.

C. -tu remarqué, mon petit, Com\_bien l'air pur des Py\_ré\_né\_es Est sin\_gu -

C. *lièrement propice à l'appé - tit, à l'appé -*

## PASSEPOIL (avec un sentiment exagéré)

C. *-tit? Cocar - das - se, mondigne frè - re, Ca*

P. *tient, je le sup - po - se, aux souf - fles prin - ta -*

P. *-niers Qui trans - por -*

P.

\_tent dans l'at - mos - phè

COCARDASSE

P.

\_re Le doux par\_fum des citro - niers. \_Peutêtre bien!

C.

Mange, ma\_cail - le! En -

C.

\_core un peu de vo - lai\_Le? Veux-tu l'aile?

## PASSEPOIL

C. *f*  
ou le pi - lon? — Les deux sans distincti - on,

P. *p* *mf* *f*  
— J'aime tout sans distincti - on.

## COCARDASSE

C. Trinquons, trinquons piquons l'assiet - te

P. *p*  
Trinquons, trinquons

C. Donnons un bon coup de fourchet - te, Donnons un bon

P. *p*  
piquons l'assiet - te, Donnons un bon

C. coup de fourchette, Vi-dons les plats, vi-dons les fio-les,

P. coup de fourchette, Vi-dons les plats,

C. *f* A la san - té, à la prospé - ri - té

P. vi-dons les fio-les, à la prospé - ri - té

C. *f* De ce bon monsieur de Pey - rol -

P. *f* De ce bon monsieur de Pey - rol -

C. *f*  
 -les, A la san\_té, à la san\_té De ce bon mon\_sieur de Pey\_

P. *f*  
 -les, A la san\_té, à la san\_té De ce bon mon\_sieur de Pey\_

C. *f*  
 -rolles, De ce bon monsieur de Pey\_rol

P. *f*  
 -rolles, De ce bon monsieur de Pey\_rol

C. *f*  
 -les

P. *f*  
 -les.

Nº 5

SCÈNE ET STROPHES

RÉPL. se douter de notre présence... Venez.

**Allegretto**

PIANO

*p*

*mf*

*tr*

*tr*

( Henri et Aurore entrent

en scène montés sur des mules.)

*mf*

8.

*f*

HENRI (descendant de sa mule)

*mf*

Ma chère Au - ro - re, i - ci nous mettrons pied à ter - re,

*p*

H. ( Henri aide Aurore à descendre )

— Si vous y coun - tez?

*mf* **allegro**

AURORE ( après être descendue ) **Moderato**

Henri, — n'êtes vous pas mon

*p*

A. seul a - mi, Mon seul a - mi, — mon frè - re?

*sf*

A. Sans en pé - né - trer — le mys - té - re, A veuglé - ment je suis —

*p*

A. *Toutes vos vo-lon - tés.*

*f allegro*

HENRI s'approchant d'Aurore

*Oui, — mes des-seins parfois —*

*p*

H. *— sont pour vous let-tres clo - ses; — Vous les sau - rez plus tard, —*

*p*

II. *— quand il en se-ra temps. — Ne mêlons pas ces som-bres*

H.

cho - ses Aux songes ro - ses De vos vingt ans .

*mf*

*dim.*

**Andantino** 1<sup>ère</sup> STROPHE

HENRI

Quelqu'un qui là-haut nous re - gar - de En mes mains vous re -

**Andantino**

*p*

H.

\_ mit — comme un dé\_pôt sa - cré; Ce jour - là, j'ai ju -

II. *cresc.* *f* *mf* *poco rall.*

-ré de fai-re bonne garde, Et je m'en souviendrai, oui, je m'en souvien-

*cresc.* *f* *mf*

*suivrez* *suivrez*

II. -drai. En vi-gi-lante senti-nel-le, L'œil fi-xé vers un

*f* *p*

II. *mf* *énergique*

but qu'en secret je poursuis, A mon poste d'honneur, — A mon poste fi-

*p* *mf* *mf*

II. *très accentué*

-dè - le, Que votre voix m'appel - le, — J'y suis! —

*f* *f* *f* *f*

8--

HENRI

2<sup>e</sup> STROPHE

*p*

Sur vous, dès

H.

vous votre plus jeune â - ge, — Ten - drement j'ai veil - lé, — vous

H.

guidant par la main; — De - vant vos pieds mi - gnons é - car - tant — au pas -

*poco rall.*

*suivez*

H.

- sa - ge Les cailloux du che - min, les cailloux du che -

*(doux)*

*poco rit.*

*suivez*

II. *min; Crai\_gnant qu'un souffle vous ef\_fleu\_re, Pré\_ve\_nant les pé\_*

II. *\_rils, debout aux moindres bruits, Par\_lez, parlez, en tous lieux, par\_*

II. *\_lez, a toute heu\_re, Pour vous faut-il qu'on meu\_*

II. *ACRORE*

*Je ne cherche pas\_ à com\_*

*\_re? J'y suis!*

A. *pre* - dre, Vous ê - tes là pour me dé -

A. - fen - dre, Veil - lez sur

A. moi, HENRI Veil - lez sur moi, *cresc.*  
 Comp - tez sur moi, comp - tez sur

A. En vo - tre ten - dres - - se j'ai  
 II. moi, En ma ten - dresse ay - ez

A. *foi; Sous votre é - gi - de*

H. *foi; En vi - gi -*

*mf*

A. *fra - ter - nel - le, A tra - vers les pé -*

H. *- lan - te sen - ti - nel - le, Pré - voy - ant les pé -*

*poco rit. a tempo*

A. *- rils Sans crai - te je vous suis,*

H. *- rils, de - bout aux moin - dres bruits,*

*suivez*

en élargissant

A. *Sû - re que*

H. *f* *A mon poste d'hon - neur, a*

en élargissant

A. *vo - tre voix fi - dè - le, Si j'ap -*

H. *mon pos - te fi - dè - le, Que votre voix m'ap -*

en élargissant

A. *- pel - le, ré - pon - dra: J'y suis!*

H. *- pel - le: J'y suis!*

en élargissant

*suivez* *ff*

## CHŒUR, SCÈNE ET AIR

RÉPL. Voyez...c'est presque une enfant.

Allegro

PIANO

Frappons, frappons, a - mu sons - nous! A coups de

Frappons, frappons, a - mu - sons - nous! A coups de

Frappons, frappons, a - mu - sons - nous! A coups de

pier - res, de pierres, de cail - loux, Qu'on ex - ter -

pier - res, de pierres, de cail - loux, Qu'on ex - ter -

pier - res, de pierres, de cail - loux, Qu'on ex - ter -

- mi - ne Cet - te ver - mi - ne!

- mi - ne Cet - te ver - mi - ne!

- mi - ne Cet - te ver - mi - ne!

Grai - ne de gueux et de fi - lous, et de fi - lous!

Grai - ne de gueux et de fi - lous, et de fi - lous!

Grai - ne de gueux et de fi - lous, et de fi - lous!

**Moderato**

HENRI (sortant de l'auberge) *f* *mf*

Ar - riè - re! ma - rou - fles, ar - rie - re! Le pre -

H. *mf*

- mien qui s'a - vi - se - ra — de tou - cher un che - veu de cet en - fant, —

II. *f*

Fera connais - san - ce avec ma ra - piè re!

Allegretto

*mf* *p*

Sop. *p*  
 Re - tirons - nous! Es - quivons-nous! N'allons pas nous

Tén. *p*  
 Re - tirons - nous! Es - quivons-nous! N'allons pas nous

Basses  
 Es - quivons - nous! N'allons pas nous

*p*

faire U - ne mau - vaise af - fai - re! Le par - ti - cu - lier n'a pas

faire U - ne mau - vaise af - fai - re! Le par - ti - cu - lier n'a pas

faire U - ne mau - vaise af - fai - re! Le par - ti - cu - lier n'a pas

8

*p*

l'air fort doux, Es-quivons-

*p*

l'air fort doux, Es-quivons-

l'air fort doux, n'a pas l'air fort doux, — Es-quivons-

nous!

nous!

nous!

*mf.*

FLOR **Récit ad lib.**

Ah! mer-ci, monsei - gneur, grâce à vo-tre vail - lan - ce, Me voi-ci dé-li -

- vré - e, **Allegretto** et

**HENRI**  
ma re - con - nais - san - ce... — Pauvre en - fant! va... —

reprends ton cou - rage a - bat - tu; D'où viens-

**poco rall.**  
tu? Qui donc es - tu? —

**p** suivez

## AIR

## Andantino

PIANO *p*

FLOR

*p* All<sup>o</sup> moderato

Je suis la Pe-ti-te gi-ta-na, Ah!

F. Je suis la Pe-ti-te gi-ta-na, Ah!

F. Fil - le d'E - gyp - te ou de Bo - hê - me,

F. *Que le ha - sard à son gré fa - çon - na;*

F. *p* *lu - sou - ci - an - te, ai - mant qui m'ai - me,*

F. *Pleu - rant sou - dain, ri - ant de mê - me,*

F. *f* *Tra la la la la Tra la la la la*

F. *p* *f* *Je suis la Pe - ti - te - gi - ta - na, Je suis gi - ta - na!*

F  
 D'hu - meur jo - yeu - se Et vo - ya - geu - se,

F  
 Ai - mant l'es - pace et l'impré - vu, En va - ga -

F  
 - bon - de, Je cours le mon - de, A la sui - te de ma tri -

F  
 - bu; Sous le grand ciel que rien ne

F  
 voi - le, Je vis heu - reuse à ma fa - çon,

*f* *f*

F Di - nant souvent d'u - ne chan - son, Tra la la la

*p*

F la Tra la la la

*dim.*

F la la la Et cou - chant à la belle é -

*dim.* *p* suivez

*a tempo*

F - toi - - - le! Ah!

*poco rit.*

F ah! ah! ah! ah!

1<sup>o</sup> tempo*p*

F. *p*

Je suis la Pe-ti-te gi-ta-na, Ah!

1<sup>o</sup> tempo

*p*

F.

Je suis la Pe-ti-te gi-ta-na, Ah! Fil-le d'E-

F.

-gyp-te ou de Bo-hê-me, Que le ha-sard à son

8-----

F.

gré fa-çon-na, In-sou-ci-an-te, ai-mant qui

*f* *p*

F. *mai - me, Pleu - rant sou - dain, ri - ant de mê - me,*

F. *Tra la la la la Tra la la la la*

F. *Je suis la Pe-ti-te gi-ta-na, Je suis gi-ta - na!*

F. *Tra la la la la!*

## N° 7.

## FINAL

RÉPL. Sers à boire à ces hommes.

All<sup>to</sup> moderato

PIANO

COCARDASSE (se promenant au dehors)

Pro-menons - nous de long en lar - ge, pro-menons-nous, ca\_ma\_

PASSEPOIL

Pro-menons - nous de long en lar - ge, pro-menons-nous, ca\_ma\_

C. - ra - de, Quand on a lès\_to\_mac les\_té, Un pe\_tit tour de prome\_

P. - ra - de, Quand on a lès\_to\_mac les\_té, Un pe\_tit tour de prome\_

C. - na - de Est ex\_cel\_lent pour la san - té, pour la san - té,  
 P. - na - de Est ex\_cel\_lent pour la san - té, pour la san - té,

C. Et ça don\_ne au jar\_ret de l'é - las - ti - ci - té.  
 P. Et ça don\_ne au jar\_ret de l'é - las - ti - ci - té.

PEYROLLES (avec les Ténors)

(Les spadassins dans la salle basse)

Basses

Allons, bu\_

Allons, bu\_

- vez, les ca\_ma - ra - des, quel - ques bon\_nes ra\_sa - des,  
 - vons, les ca\_ma - ra - des, quel - ques bon\_nes ra\_sa - des,

quel - ques bon\_nes ra\_sa - des De ce vin ve\_lou - té

quel - ques bon\_nes ra\_sa - des De ce vin ve\_lou - té

nous don - ne - ront du cœur et de l'a\_gi - li -

Nous don - neront du cœur et de l'a\_gi - li -

AURORE (au 1<sup>er</sup> dans sa chambre - agenouillée devant la Madone)

*p*  
Sa - lut, Ma - rie, plei - ne de grâce et de bon - té,

- té.

- té.

*p*

A. *A l'heu-re de l'ad-ver-si-té, Veil-lez sur nous, à ge-*

A. *noux je vous pri-e, Et gar-dez-nous de tout pé-*

A. *-ril, Ain-si soit-il!*

*Al-lons, bu-vons, les ca-ma-*

*Al-lons, bu-vons, les ca-ma-*

*ra-des, Quel-ques bon-nes ra-sa-des, Quel-ques*

*ra-des, Quel-ques bon-nes ra-sa-des, Quel-ques*

*-ra-des, Quel-ques bon-nes ra-sa-des, Quel-ques*

*-ra-des, Quel-ques bon-nes ra-sa-des, Quel-ques*

bon - nes ra - sa - des De ce vin ve - lou - té

bon - nes ra - sa - des De ce vin ve - lou - té

Nous - don - ne - ront du cœur et de la gi - li - té.

Nous donneront du cœur et de la gi - li - té.

*mf* COCARDAS

Pro - me - nons - nous,

PASSEPOIL

*mf* Pro - me - nons - nous,

*mf* Ah! que c'est frais! ah! que c'est doux!

*mf* Ah! que c'est doux!

*mf*

## AURORE

Vier - ge Ma - ri - e, veil - lez sur nous.

C. Pro - me nons - nous, pro - me - nons - nous, pro - me -

P. Pro - me nons - nous, pro - me - nons - nous, pro - me -

*p* *mf*

A. Veil - lez sur

C. - nons - nous, Pro -

P. - nons - nous, Pro -

*mf* Ah! que c'est frais! ah! que c'est doux!

*mf* Ah! que c'est doux!

8

A. nous, à ge - nous je vous pri - e, Vier - - ge Ma -

C. - me - - nons - nous, Pro -

P. - me - - nons - nous, Pro -

Ah! que c'est frais, que c'est frais, *f* *dim.*

Ah! que c'est frais, que c'est frais, *f* *dim.*

A. - ri - - e, Vei - lez sur nous, je vous en pri - e, *cresc.*

C. - me - nons - nous, pro - me - nons - nous, *#* *o*

P. - me - nons - nous, pro - me - nons - nous,

que c'est doux!

que c'est doux!

*mf* *cresc.*

*poco animato*

A. *f* Vier - ge Ma - ri - - e, Veil - -

C. *mf* Pro - me - nons - nous, pro - me - nons -

P. *mf* Pro - me - nons - nous, pro - me - nons -

*mf* Que c'est frais! que c'est doux! Ah! que c'est

*mf* Que c'est frais! que c'est doux! Ah! que c'est

*f* *poco animato*

A. - lez sur nous. (HENRI entre enveloppé d'un grand manteau qui lui cache la figure)

C. nous, pro - me - nons - nous.

P. nous, pro - me - nons - nous.

frais! ah! que c'est doux!

frais! ah! que c'est doux!

*mf*

HENRI (à part)

Oh! oh! — voi - ci des drô - les A qui le bourreau quelque jour — Met-

- tra la fleur de lys entre les deux é - pau - les... Pa - ti - en - ce, mes gueux, cha -

(Il se dirige vers l'auberge)

- cun au - ra son tour. —

**All<sup>to</sup> moderato**

*p* *mf*

cre - - - - - scen - - - - -

COCARDASSE

Mod<sup>to</sup>

Enchanté, Monsei\_gneur! Vo\_tre Grâ - ce pos\_sède Un bien jo\_li man\_

PASSEPOIL

Enchanté, Monsei\_gneur!

Mod<sup>to</sup>

> p p

C. -teau qu'elle a\_juste a\_vec art; Vous de\_vez é\_touf\_fer par cet\_ te

C. bri - se tiè - de.

PASSEPOIL

Peut - être a-t-il du rhume, ou craint il le brouil\_

C. Taisez-vous donc jeune hom - me; Le pé - tit est vrai -

P. -lard, ce cher sei - gneur?

*suivez* *mf*

C. -ment d'une in - dis - cré - ti - on!

P. Mais non, c'est par af - fec - ti - on;

*p*

P. — Je ne sais pas comment monsieur se nom - me, Mais rien qu'à le voir si bien

COCARDASSE

P. mis, Je suis certain dé - jà qu'il est de mes a - mis... — On peut s'en as - su -

C. *f*  $\sharp$   $\sharp$   $\sharp$   $\sharp$

\_rer.... \_Mort de mon â - me!

H. Ah! vous vou - lez savoir mon nom, graine de gueux? En garde, a - lors!

H. la pointe de ma la - me Va vous le tracer là, juste entre les deux

COCARDASSE (*part*) Lagardère! PASSEPOIL (*part*) Le petit Parisien!

H. yeux!

H. Oui, co-quins... Lagar - dè - re!

## COCARDASSE

Mod<sup>to</sup> ben marcato

*mf* >

C'est — La-gar-dè - re! notre affaire est nette et clai - re!

PASSEPOIL

*mf* >

C'est — La-gar-dè - re! notre af-faire est nette et clai - re!

*f*

*p*

C. Pour nous quel cru - el re - vers!

P. Pour nous quel cru - el re - vers!

*f*

C. Gare — à la bot - te, à la bot - te de Ne - vers!

P. Gare à la bot - te de Ne - vers!

*f*

C. Nous pou - vons fai - re no - tre pri - è - re, C'est Lagar -

P. Nous pou - vons fai - re no - tre pri - è - re, C'est Lagar -

C. -dè - re! C'est Lagar -dè - re, C'est Lagar -dè -

P. -dè - re! C'est Lagar -dè - re, C'est Lagar -dè -

**un peu moins vite**

HENRI *f* Oui — Lagar -dè - re! votre affaire est nette et clai - re!

C. - re!

P. - re!

H. 

Pour vous quel cru - el re - vers!

H. 

Gare — à la bot - te, à la bot - te de Ne - vers!

H. 

Vous pou - vez fai - re vo - tre pri - è - re, C'est La gar -  
COCARDASSE

Nous pou - vons fai - re no - tre pri - è - re,  
PASSEPOIL

Nous pou - vons fai - re no - tre pri - è - re,

H. *f*

- dè - - re! c'est La-gar-dè - - re! C'est La-gar-

C. *f*

C'est La-gar-dè - re! c'est La-gar-dè - re!

P. *f*

C'est La-gar-dè - re! c'est La-gar-dè - re!

H.

- dè - - re!

C. *f*

c'est La-gar-dè - re!

P. *f*

c'est La-gar-dè - re!

HENRI *f*

Al-lons, coquins, — le fer en main! — Nous avons à ré-

*mf*

H. *glér un pe - tit compte en - sem - ble, Puisque le ha - sard nous ras -*

H. *- sem - ble Tous les trois sur le che - min. En gar - de!*

## COCARDASSE

Ja - mais! Oui, nous som - mes des ca -

PASSEPOIL

Ja - mais! Oui, nous som - mes des ca -

C. *- nail - les, des gre - dins!*

P. *- nail - les, des co -*

*mf*

C. Ain - si que des vo - lail - les Embrochez nous, Vous fe - rez

P. -quins! Vous fe - rez

C. bien, ain - si que des vo - lail - les Embrochez nous, Vous fe - rez

P. bien, Vous fe - rez

C. bien, Mais nous pour fendre avec le pe - tit Pa - ri - sien! notre a -

P. bien,

C. *p* \_mi! et qui ti -

P. Notre enfant!

C. \_re si bien! Ja\_ mais!

*f*

HENRI

C. Jamais! \_Allons! marauds, fai\_

P. Jamais!

H. \_tes votre pri\_è - re, On ne s'atta\_ que pas deux fois à La\_ gar\_

H. *mf* \_dè - re! Votre affaire est nette et clai - re!

C. *f* C'est La-gar-dè - re! Notre affaire est nette et clai - re!

P. *f* C'est La-gar-dè - re! Notre affaire est nette et clai - re!

H. Pour vous c'est un dur re - vers!

C. Pour nous quel cru - el re - vers!

P. Pour nous quel cru - el re - vers!

H. Gare à la bot - te, à la bot - te de Ne - vers!

C. Gare à la bot - te de Ne - vers!

P. Gare à la bot - te de Ne - vers!

H. *Vous pou - vez fai - re vo - tre pri - è - re, C'est Lagar -*

C. *Nous pou - vons fai - re no - tre pri - è - re,*

P. *Nous pou - vons fai - re no - tre pri - è - re,*

H. *-dè - - re! C'est La-gar-dè - - re! c'est Lagar -*

C. *C'est La-gar-dè - re! c'est La-gar-dè - re!*

P. *C'est La-gar-dè - re! c'est La-gar-dè - re!*

H. *-dè - - re!*

C. *C'est Lagar-dè - re!*

P. *C'est Lagar-dè - re!*

LAGARDÈRE se met en garde et fait mine de les attaquer

—HENRI. Allons drôles!.. l'heure du châtimeut est venue. Vous étiez dix aux fossés de Caylux... les six premiers ont payé leur dette... à votre tour aujourd'hui, celui des deux au-

**All.<sup>o</sup> agitato**

tres viendra plus tard. —PASSEPOIL..Nous étions aux fossés de Caylus, c'est vrai, mais en

simples curieux. —COCARDASSE. En simples curieux, je le jure; nous n'avons pas touché à M<sup>r</sup> de Nevers; ce soir-là, nous avons boutonné nos épées; c'est un homme masqué qui lui a

planté la sienne entre les deux épaules. —PASSEPOIL. Et nous sommes à vous à la vie à la mort!  
—HENRI. Soit! nous verrons cela. — Que faites-vous ici? —COCARDASSE. C'est ce gueux de M<sup>r</sup> de Peyrolles. —HENRI. Peyrolles!...

—COCARDASSE. Il est ici, avec un tas de gredins comme vous et moi... je veux dire...

comme Passepoil et moi. Il s'agit d'enlever une jeune poulette, et nous étions chargés de vous tuer, tout simplement. — HENRI. Coquins!

—COCARDASSE. Voulez-vous que nous allions embrocher délicatement ce bon monsieur de Peyrolles? — HENRI. Non, restez là. Tirez vos épées et ferraillez ferme entre vous deux

pour lui donner le change. COCARDASSE et PASSEPOIL tirent leurs épées.

PEYROLLES. dans l'auberge à ses hommes. — Allons! voici le moment, faites vite!

—AÛRORE entendant du bruit, se lève vivement et va écouter à la porte entendant qu'on s'approche de sa chambre et comprenant bientôt les projets des spadassins, elle pousse un cri: Ah!

—HENRI (*entendant le cri*) Aurore! c'est elle; les gueux! Il s'élançe au fond et grimpe à l'arbre

—COGARDASSE et PASSEPOIL *simulent un combat acharné faisant de bruyants appels de pied, et*

*criant: à toi! à toi!*

*on parle.*

*à ce moment les spudassins ébranlent la porte de la chambre.*

AURORE. A l'aide! A moi! Henri! —HENRI, *au haut de l'arbre* J'y suis!

FLOR (dans la coulisse)

*1<sup>o</sup> moto*

*p*

Je suis la Pe-ti-te

F.

Gi-ta-na, ah! Je suis la Pe-ti-te Gi-ta-na,

F.

ah! Fil-le d'E-gyp-te ou de Bo-

F.

-hé-me, Que le ha-sard à son gré fa-çon-na;

In - sou - ci - an - te, ai - mant qui m'ai - me, Pleurant sou -

*p*

- dain, ri - ant de mê - me, Tra la la la la

Tra la la la la Je suis la Pe - ti - te

**Allegro** Elle aborde et saute à terre.

gi - ta - na, je suis gi - ta - na.

*f p*

AURORE est descendue; FLOR prend sa mante et son chapeau et la fait monter dans la barque.

(On parle)

Second system of the piano score, marked with the instruction "(On parle)". The dynamics range from piano (*p*) to forte (*f*), with the right hand featuring more complex chordal textures and the left hand continuing its accompaniment.

Fourth system of the piano score, featuring a prominent five-fingered (*5*) melodic run in the right hand. The left hand accompaniment remains consistent with the previous systems.

Third system of the piano score. The right hand has a more complex melodic structure with slurs and accents. The left hand accompaniment remains consistent.

(RIDEAU)

ACTE II

TABLEAU III

LE PALAIS DE GONZAGUE

N° 8. CHŒUR.

All<sup>o</sup> moderato

PIANO

NOÛÉ et  
NAVAILLES

**Allegretto**

CHOISY

Chaver\_ny! Chaver\_ny! Quel - lémouche te pi - que?

Chaver\_ny! Chaver\_ny! Quel - le mouche te pi - que?

LES AUTRES  
SEIGNEURS

Chaver\_ny! Chaver\_ny! Quel - le mouche te pi - que?

Chaver\_ny! Chaver\_ny! Quel - le mouche te pi - que?

**Allegretto**

N.  
Na.

Toi d'or-di - naire si jo - yeux, si jo - yeux, D'ou te vient

C.

si jo - yeux,

Toi d'or-di - naire si jo - yeux, si jo - yeux, D'ou te vient

C.

si jo - yeux,

N.  
Na.

ce front souci - eux, souci - eux? Pourquoi cet air mé.lan.co -

C.

souci - eux? Pourquoi cet air mé.lan.co -

ce front souci - eux, souci - eux? Pourquoi cet air mé.lan.co -

C.

souci - eux? Pourquoi cet air mé.lan.co -

(en se moquant)

N.  
Na. - li - que? Ah! Chaver -

C. - li - que?

- li - que? cet air mélanco - li - que?

- li - que? cet air mélanco - li - que?

*p*

N.  
Na. - ny! Mon bon a - mi! mon cher a - mi, Toi d'ordi -

C. Ah! Chaver - ny! Mon bon a - mi! Toi d'ordi -

*cresc.*

*cresc.*

N.  
Na. - nai - re si jo - yeux, Pourquoi cet air, — cet air mélan - co -

C. - nai - re si jo - yeux, Pourquoi cet air, — cet air mélan - co -

CHŒUR Pourquoi cet air, — cet air mélan - co -

Pourquoi cet air, — cet air mélan - co -

*f*

**poco rall.**

N.  
Na.

- li - que, Cha - ver - ny, mon a - mi, Quelle mouche te pi - que?

C.

- li - que, Cha - ver - ny, mon a - mi, Quelle mouche te pi - que?

- li - que, Cha - ver - ny, mon a - mi, Quelle mouche te pi - que?

- li - que, Cha - ver - ny, Quelle mouche te pi - que?

**Un peu plus lent**

CHAVERNY

Ne ri - ez pas... le cas est gra - ve! — Mon cœur a fait nau -

**Un peu plus lent**

*p*

**en retenant**

C.

- frage et n'est plus qu'une é - pa - ve, Mes a - mis, je suis a - mou -

C.

- PEUX,  
NOCÉ, NAVAILLES

*mf*

Con-te-nous ça, con -

CHOISY

Con -

*mf*

Con-te-nous ça, con -

CHŒUR

Con -

*Andantino*

*N.*

- te - nous ça, beau té - né - breux.

C.

- te - nous ça, beau té - né - breux.

- te - nous ça, beau té - né - breux.

- te - nous ça, beau té - né - breux.

*Andantino*

*p*

CHAVERNY

*pp dolce*

C'est u - ne vi - si - on char - man - te,

Un souve - nir dé - li - ci - eux, ——— Dont — l'i -

— mage vive et ri - an - te Est là tou - jours, est là tou - jours de -

— vant mes yeux.

c. *Un matin, près de Saint-Ma - gloi - re, Je m'en al -*

*p* Ped. \*

c. *- lais tranquille - ment, Rêvant d'a - mour.*

\*

c. *rêvant de gloi - re, Promener mon désœuvre - ment;*

8-1

c. *Voilà qu'au détour d'une ru - e,*

*f* *p* Ped. \*

c. *Je dé - couvre, simple ha - sard! Un pe - tit hô -*

Ped. \*

c. *mf*

- tél dont la vu - e Cap - ti - ve sou - dain mon re -

c. *p*

- gard; C'é - tait un logis so - li - tai - re Par de grands

c.

ar - bres a - bri - té; Je ne sais quel air de mys -

c.

- té - re Frap - pait ma cu - ri - o - si - té. Tout à

c. *mf*

coup un vo - let s'en - tr'ou - vre, Et par - mi les ro -

c.

\_siers en fleurs \_\_\_\_\_ A mes yeux char\_més se dé\_

c.

\_cou - vre Un ta\_bleau des plus en\_chan\_teurs: \_\_\_\_\_

*poco rall.* *din.*

*poco rit.*

**Moderato**

*p*

c.

U\_ne fil - let - te, u\_ne ga\_mi - ne, Seize ans peut-ê tre,tout au

*p*

c.

plus; Mais, sous cet - te grâce enfan - ti -

*mf*

*avec élan* *poco rall.* **a tempo** *p*

ne, — Belle à dam\_ner tous les é\_lus! Son

*f* *suivez* **a tempo** *dim.*

*p* **poco animato**

bras mi\_gnon, — blancsous la ga - ze, Ba\_di\_nait

*p* **poco animato**

*cresc.*

a\_avec l'é\_ven\_tail, — Et, moi, — je res\_tais en ex\_ta -

*mf* *p* *cresc.*

*cresc.*

— se, Ex\_a\_mi\_nant — cha\_que dé\_tail... Mais, sou

*f* *p*

- dain,      comme une fu - sé - e,      J'entends jail - lir

un ri - re clair,      Craac!      on re -

- fer - me la croi - sé - e,      Tout dis - pa - rait

**plus lent**

comme un é - clair !

**plus lent**

1<sup>er</sup> mouv!

*p*

C'est u-ne vi-si-on char-man - te, Un sou-ve -

*p*

*p*

- nir dé-li-ci - eux, I - ma-ge

*p*

vive - et - ri - an - te, Je te vois là tou-jours, tou -

rall.

- jours de - vant mes yeux.

*suviez*

*f*

*m. g.*

*m. d.*

*m. d.*  
*p dim.*  
*pp*

## SORTIE

RÉPL: Ne faisons pas  
attendre sos Alfesse

All<sup>o</sup> moderato

PIANO

*p*  
*cresc.*

*f*

*p*

## MUSIQUE DE SCÈNE

Des valets emportent les flambeaux... La scène n'est plus éclairée que par la lune. La petite porte secrète s'ouvre mystérieusement et Lagardère en Bossu pénètre dans la salle. Arrivé au pied de la statue de Nevers il la salue res-

## Andante

PIANO *pp*

pectueusement, puis il dépose sur le piédestal un livre d'heure après y avoir glissé un billet. Au même moment la

And<sup>te</sup> espressif

*p*

porte de gauche s'ouvre et la princesse de Gonzague paraît vêtue de deuil HENRI La princesse de Gonzague! Il se retire derrière la tapisserie M<sup>me</sup> de GONZAGUE Pourquoi ce conseil de famille

solemnel auquel je suis convoquée! Est-ce pour me rendre ma fille, ou pour me dire de renon-

*mf* *p*

cer à l'espoir de la revoir jamais HENRI (derrière la tapisserie) Pauvre femme! pauvre mère! M<sup>me</sup> de GONZAGUE regardant la statue: Philippe de Nevers, mon bien aimé mon seul époux que

HENRI *pp*

n'es-tu là pour me protéger pour me défendre! J'y suis! — J'y suis!

*dim* *p* *mf*

N<sup>o</sup> 9  
STANCE

H. J'y suis \_\_\_\_\_ A ta voix \_\_\_\_\_ qui m'ap-

H. - pel - le Mon - âme a tres - sail - li - Et mon om - bre fi -

H. - de - le Sur toi veille - i - ei; Mon cœur ten - dre Sau -

H. - ra du danger Te dé - fendre Et te pro - té - ger; Pauvre mère affli

8

H. *-gé - e, es - père et prends cou - ra - ge, Bien-tôt, — bien-*

H. *-tôt quand l'heu - re sonne - ra, — Pour toi seu - le,*

H. *mys-té-ri-eux lan - ga - ge, — Le mort — par-le - ra, — Le*

H. *mort — par-le - ra, — pour toi, pour toi seu - le, le*

*cre - scen - do*

H. mort par le - ra! —

LA PRINCESSE allant vivement à la statue:  
Ben moderato

Personne!...qu'est-ce que cela veut dire?... Ce livre d'heures n'est pas le mien!.. Un billet!..(lisant) Votre fille

existe... Ma fille, vivante!.. Mais ce n'est pas elle qu'on va vous présenter. Ce soir au bal du Régent, en présence de toute la cour votre fille, votre véritable fille vous sera rendue. Ayez confiance...un anivelle sur vous. Du courage!

animez

a dit la voix, j'en aurai...je serai forte...allous au Conseil.(Elle sort) HENRI, reparissant Ne crains rien, veuve de Nevers, je veille...Le voilà! ce prince, ce bandit...va, je l'arracherai ton masque... Voici la scène qui éclate... la

princesse repousse la jeune fille... le Régent se lève... Ah! Gonzague, la comédie que tu as voulu jouer creuse l'abîme sous tes pas...A moi maintenant de t'y précipiter. (Il sort)

rall.

N°10

DUO

RÉPL. Madame de Gonzague  
ne s'y est pas méprise...

**Moderato** *ad lib.*

CHAVERNY

Qu'êtes vous donc a - lors? par - lez... je vous en pri - e.

**Moderato**

PIANO

C.

**Allegro**

*f* *dim.*

FLOR (gaîment et faisant comiquement la révérence) **Moderato**

Prin - ces - se de comé - di -

*p* *mf* *f*

F.

-e, bril - lant d'un éclat emprun - té, Et qui joy -

*p*

*poco rit.*

F. *eu - se, rend un rô - le Trop pe - sant pour son é - pau -*

*mf.* *suivez*

*a tempo*

*ad lib.*

F. *le, Trop gra - ve pour sa gai - té. Plus de cou - ron - ne,*

*a tempo* *p* *suivez*

**Moderato**

F. *plus de bla - son! Ren - dez -*

*mf.*

F. *moi ma chan - son Qui li - bre*

F. *f* *p*  
 -ment sous le grand ciel ré-son-ne... Tra la la la Je suis la petite

**CHAVERNY** (avec surprise)  
**Mod<sup>to</sup>**  
 F. *mf*  
 Gi-ta-na! — — — — — -Gi-ta-na! que di-tes-vous? expliquez moi ce-

**All<sup>to</sup> staccato**  
**FLOR**  
 C. *p*  
 -la. — — — — — Plus tard... c'est une histoire obs-

F. *p*  
 -cu-re, Mys-té-ri-euse a-ven-tu-re,

Moderato

F. 
  
Où, malgré moi, le hasard me mè - la.

CHAVERNY *ad lib.*  
(à part)

And<sup>no</sup> con moto

Gon - zague a du passer par là. Mais si vous  
a tempo

poco rit.

c. 
  
nè - tes pas Prin - ces - se, Je puis a - lors, ô douce i -

plus lent

c. 
  
-vres - se! Vous dé - voi - ler le se - cret de mon cœur: Je vous

a tempo

FLOR (joyeuse)

C. ai - - - me! -Vrai- ment? -Vrai-

suivez *mf*

FLOR (à part) rall.

C. -ment? -O bon - heur!

*p* *mf* *p*

suivez

And<sup>te</sup> très expressif

F. *p* Quoi! vous m'ai - mez? Quoi! vous m'ai -

CHAVERNY *p*

Je vous a - do - re...

*p* Ped. \* Ped. \* Ped. \*

All<sup>o</sup> moderato

F. -mez? *mf* Quel mot charmant! Qu'à mon o\_reille il sonne

C. Je vous a - do - re... *mf* Quel mot charmant! Et qu'à l'o\_reille il sonne

*mf* Ped. \*

F. *gentiment!* Quel mot char-mant! Qu'à mon o-reille il sonne

C. *gentiment!* Quel mot char-mant! Et qu'à l'o-reille il sonne

F. *genti-ment!* Ré - pé - tez, ré-pé-tez en - co - -

C. *genti-ment!*

CHAEVERNY

F. -re, - Faut - il le ré - pé - ter en - co - -

C. -re? Faut - il le ré - pé - ter en - co - -

*en ralentissant*

I<sup>o</sup> moto

*p*

F. Quoi ! \_\_\_\_\_ vous m'ai - mez ? Quoi ! \_\_\_\_\_ vous m'ai -

C. - re ? je vous a\_do - re...

*a tempo*

All<sup>o</sup> moderato

F. - mez ? Ah ! l'heu - reux jour ! je ne suis plus prin -

C. je vous a\_do - re...

8

*mf*

F. - ces - - se ! Ah ! l'heu - reux jour ! je ne suis plus prin -

C. Ah ! l'heu - reux jour ! vous n'êtes plus prin -

8

F. *- ces - se! je ne suis plus prin - ces - se*

C. *- ces - se! Vous n'ê -*

*poco rall.*

F. *je ne suis plus prin - ces - se, et ma li - bre jeu - nes - se peut sou -*

C. *- tes plus prin - ces - se, no - tre li - bre jeu - nes - se peut sou -*

*suivent*

*a tempo*

F. *- rire à l'a - mour! que c'est gen - til!*

C. *- rire à l'a - mour! que c'est gen -*

## En ralentissant jusqu'à la fin

E. par - lous d'a - mour! que c'est gen - til!

C. - til! par - lous d'a - mour! par - lous d'a -

8-

*suivez*

E. par - lous d'a - mour!

C. - mour, d'a - mour!

*dim.* *p*

All<sup>o</sup> moderato

C. *mf*

Vous sou - vient - il du jour

8-

*p*

C. où je vous vis pa - rai - tre

8- 1 3 3

c.  Au mi - lieu des ro -

FLOR (avec gentillesse)  
Il m'en sou\_vient, monsei\_gneur. —

c.  — siers en fleurs?

c.  Brus\_que\_ment vous a\_vez re\_fer\_

c.  — mé la fe\_nê\_tre, En me je\_tant, d'un air ma\_li\_ci\_

C. *— eux, — un é - clat de ri - re joy -*

C. *— eux ! — Vous aviez l'air*

FLOR (riant)

F. *si pi - teux !* *(confidemment)* *Mais, vous ne di - tes*

*poco rit.* *a tempo*

F. *pas, — A - che - vant cette his -*

F. *re,* Que pour vous

F. suivre au tra - vers du car - reau Ma

*poco cresc.* *mf* *dim.*

**Andantino** CHAVERNY (à part)

F. main sou - le - va le ri - deau... - 0

*p* *mf*

(à FLOR)

C. ciel! — Quel ho - ri - zon nou - veau ! — Je vous ai - me !

*poco rit.*

FLOR 1<sup>er</sup> Mouvt

*p* Quoi ! \_\_\_\_\_ vous m'ai - mez ? Quoi ! \_\_\_\_\_ vous m'ai -

*p* Je vous a\_do - re...

All<sup>o</sup> moderato

*f* - mez ? Ah ! l'heu - reux jour ! je ne suis plus prin -

Je vous a\_do - re ..

- ces - se ! Ah ! l'heu - reux jour, je ne suis plus prin -

Ah ! l'heu - reux jour, vous n'êtes plus prin -

F. *- ces - - se, Et ma li\_bre jeu - nes - se*

C. *- ces - - se, Vous n'ê -*

F. *Peut sourire à l'a - mour, Je ne suis plus prin\_ces - se,*

C. *- tes plus prin - ces - se,*

F. *Je ne suis plus prin\_ces - se, Je ne suis plus prin\_cesse, Et ma li\_bre jeu -*

C. *Vous n'ê tes plus prin\_ces - se, no - tre li - bre jeu -*

8- *cresc.*

*poco rit.*                      **a tempo**

F. *- nes - se Peut - sou - ri - re à l'a - mour, - - - -*

C. *- nes - se Peut - sou - ri - re à l'a - mour, - - - -*

*f* *suivrez* **a tempo**

**En élargissant un peu**                      **a tempo**

F. *Peut - sou - rire à l'a - mour! - - - -*

C. *Peut - sou - rire à l'a - mour! - - - -*

*ff* **a tempo**

*ff*

COUPLETS

RÉPL: Je vous fais enlever sa compagne

Allegretto

HENRI

Je

suis — un profond phi-lo — so — phe, J'ob — ser — ve beau coup en che-

-min, Et je sais avec quelle é — toffe Est fa-bri-

- qué le cœur hu-main . Fi-ne-ment our-dis-sant la

tra - me Des pro - jets que vous combi - nez

*dim.*

Vous vou - lez l'hom - me? Vous vou - lez l'hom - me

*poco cresc.*

*mf*

*poco cresc.*

Eh! bien, pre - nez, pre - nez la fem

*p*

*p*

- me! Il faut de

*f*

*p*

l'adresse à la chas - - se; Pour at - tra - per les san - son -

- nets A - vant tout l'oi - se - leur sa - gace A - morce a -

- vec soin ses fi - lets; Si fier, — si grand qu'il se pro -

- cla - me, L'homme à Poi - seau ressemble fort, —

*poco cresc.*

Et pour le pren\_dre, Et pour le pren\_dre Il faut d'a\_

*mf* *poco cresc.* *p*

\_bord Prendre la fem - - - me !

*p* *f*

CHANGEMENT A VUE

RÉPL: Excellent Monsieur de Peyrolles

Andante

PIANO *f*

*p* *f*

ENTR' ACTE

Moderato

PIANO

*f*

Andantino

*p*

*tr.*

*poco rit.* a tempo

*dim.* RIDEAU *f*

## TABLEAU IV

## LA MAISON DE LA RUE DU CHANTRE

N<sup>o</sup> 12  
ROMANCE

**Moderato**

AUORE  
dans la coulisse

tr. # Ah! tr. # Ah!

PIANO  
mf

Elle entre en scène, et se dirige vers la fenê-

tre pour prendre la cage où sont ses tourterelles.

**And<sup>no</sup> sans lenteur**

Dans sa ro-be

sombre S'a\_van-ce la nuit, Faisant place à l'ombre Le so-leil s'en-

- fuit; Sa\_lu\_ez en - co - re, Chers oiseaux mi\_gnons, Le ciel qui se

*poco rit.*

do\_re Aux der\_niers ray - ons. - Gen\_til\_les tour\_te - rel - les,

*tr.*

*suivez*

*mf* Rou\_cou\_lez, *p* Rou\_cou\_lez,

*mf* *p*

*mf*

Au gais ray\_ons en - so\_leil\_Lés Dou\_ce\_ment réchauffez vos ai - les,

*dim.*

Blancs a - mou - reux - aux cœurs fi - dè - les,

*mf*

*poco rall.* *pp*

Rou - cou - lez, gen - til - les tour - te - rel - les!

*p* *pp* *a tempo*

*mf* *p*

(contemplant les deux oiseaux)

Le jo - li mé -

*p*

- na - ge Qui chan - te tou - jours, Et, même en sa

A. ca-ge, Fê - te ses a - mours! — Com-me vous, heu-reu - se Sans la li-ber-

A. - té, Je bé-nis, jo - yeu-se, Ma cap-ti - vi - té; Gentil-les tourte-

A. - rel - les! Ah! — ah! ah! ah! ah! —

A. Rou-cou-lez, Rou-cou-lez,

A. Aux gais rayons en - so-leil-lés Dou-ce-ment réchauffez vos ai - les,

A. *mf*

Blancs a - mou - reux... aux cœurs fi - dè - les,

A. *poco rit.* (cort) *p* *a tempo*

Rou - cou - lez, gen - til - les tou - te - rel - les!

*mf* *p*

suivez

A. *mf* *p*

Rou - cou - lez, Rou - cou - lez,

A. *mf* *p* *p*

Rou - cou - lez, Rou - cou -

A. *f*

- lez, Rou - cou - lez!

## N° 13.

## DUO.

RÉPL. Vous dire un adieu, éternel peut-être!

Mod<sup>lo</sup> quasi and<sup>no</sup>*mf*

AURORE

A - dieu! - a dieu! - que dites-

PIANO

*p* vous? Pourquoi ce mot plein de mélan-co - li - e? Regret-tez-

*p*

vous dé-jà - la mi-tié qui nous li - e! Les jours pas - sés à deux si ri-ants et si

*p* doux Sont-ils de ceux que l'on ou - bli - e?

HENRI

Moderato

*mf* Ah!

H. *mf*

ne ré-veil-lez pas dans mon cœur at-tris-té Ces sou-ve-nirs si

H. *dim.* *p*

purs, pleins d'ivresse et de char-mes; En y son-geant-j'ai

AURORE

A. *p*

Pour-quoi nous sé-pa-rer a-lors?

H. *p*

peine à re-te-nir mes lar-mes!

A. *mf* *dim.*

Ah! ma gaî-té Brusquement d'un coup d'aile à ce mot s'est en-

A.

- fui - e! Vo - tre ten - dresse, Hen - ri, n'est - el - le donc ra - vi - e?

HENRI (avec passion)

Moi, ne plus vous ai - mer? Blas - phê - me sans pa - reil!

espressif

Vous, le sou - ri - re de ma vi - e, Vous, de mon

poco rit.

cœur, — la joie et le so - leil!

suivez

Cantando

*mf* *dim.*

**Andantino**

HENRI *p*

Quand des feux du ma - tin l'ho - ri - zon se co -

*p*

- lo - re, C'est vers vous que mon cœur s'en - vo - le,

s'en - vole à son ré - veil, C'est vous qu'en mon som -

*fe* *mf* *f*

- meil Je vois en - co - re!

*dim.*

H. *cresc.*

Af - fron - ter pour vous le tré - pas Est mon rê - ve su -

H. *f* *mf*

- prê - me, Ah! ne de - man - dez pas Si je - vous

H. *dim.* *p*

ai - - - me!

AURORE

*p* Ah! mon âme à ces mots

A. *poco cresc.*

sen - vole au pa - ys bleu

A. *p*

Des rê - ves en - chan - tés, des vi - si - ons trou - blan - -

A. *sfz*

- - - tes; Je puis lais - ser en -

A. *p* *dim.*

- fin de mes lèvres trem - blan - -

A.

- tes Sé - chap - per le ti - mi - de a -

4<sup>e</sup> moto

A. *p* De - puis les jours loïn - tains

*p*

Ped/

A. de ma plus tendre en - fan - ce — Vous seul il - lu - mi -

A. - nez mon cœur, — mon — cœur et mon es - prit, —

A. Pour moi tout s'as - som - brit En votre ab - sen -

*f*

*p*

A. ce; — Sil fal - lait vous perdre

*dim.*

*mf*

*dim.*

*mf*

A. *mf*  
 i - ci bas, Mieux vau - drait la mort mê - -  
*cresc.*

A. *p*  
 - me! ah! ne de - man - dez pas Si je - vous  
*dim.* *p* *suivez*

**Un peu plus lent**

A. *pp*  
 ai - - - me!  
 HENRI  
*pp*  
 Ro - man di - vin, dé - li -

A. *p*  
 Ro - man - di - vin, Chaste a - veu  
 B. *p*  
 - ci - eux po - é - me! Chaste a - veu d'un a - mour é - ter -

A. *d'un amour é - ter - nel*

H. *- nel Qui nous ou - vre le*

(comme dans un rêve)

A. *Qui nous ou - vre le ciel!*

H. *ciel!*

(s'abandonnant)

A. *Je vous ai - me!*

H. *Ah! je vous ai - me!*

*suivez*

*poco rall.*

*pp*

*f*

N° 14.

COUPLETS BOUFFES

RÉPL. Je commençais à me rouiller

**Moderato**

PIANO

COCARDASSE 1<sup>er</sup> COUPLET

A la cour je vais te con - dui - re; Quel ef - fet nous allons pro -

The first couplet features a vocal line with lyrics and a piano accompaniment. The vocal line is in a soprano or alto range, and the piano accompaniment continues the rhythmic pattern from the introduction. The lyrics are: "A la cour je vais te con - dui - re; Quel ef - fet nous allons pro -".

c. - dui - re! A notre aspect chacun di - ra: Ce sont eux! en fin les voi -

The second couplet continues the vocal and piano accompaniment. The lyrics are: "- dui - re! A notre aspect chacun di - ra: Ce sont eux! en fin les voi -". The piano accompaniment includes some melodic flourishes in the right hand.

c. là! Le premier, j'entre a - vec ai - san - ce, J'ex - écute u - ne ré - vé -

C. ren ce, Puis je mêlance au me\_nu - et, Leste et co-quet, Tendant le jar-

C. - ret, D'un ges-te pour-ri d'é-lé - gan-ce, pour-ri d'é-lé - gan - - -

C. - ce! Au bal! nous al-lons au bal! nous al-lons au bal! Oh! rêve i-dé-

PASSEPOIL (Parlé)  
 Chez le Régent!

C. - al! Oui, nous al-lons au bal! C'est py-ra-mi - dal!

C.  *f*  
Nous allons à voir sous nos

C.   
mas - ques Des a - ven - tu - res ber - ga - mas - ques, Les

C.   
dames vont nous re - lu - quer, Nous a - gui - cher, nous in - tri - guer! Son -

C.   
- ge qu'il s'a - git de du - ches - ses, Vas - y... mais pas d'impo - li - tes - ses! Il

C.   
faut a - vant de te lan - cer, Ne rien frois - ser, ne rien pin -

C. *- cer* Mais ris-quer quelques gentil-les, quelques gentil-les

**animez**  
C. *- ses...* Au bal! nous allons au bal! nous allons au bal! Oh! rêve i-dé-

**PASSEPOIL (Parlé)**  
**Chez le Régent!**  
C. *- al!* Oui, nous allons au bal! C'est py-ra-mi-dal!

**CHANGEMENT A VUE** **RÉPL. Maintenant,**  
**Gonzague, à nous deux!..**  
PIANO *f*

*ff*

5<sup>e</sup> TABLEAU

Une galerie précédant la salle des Fêtes au Palais-Royal

N<sup>o</sup> 15.

## CHOEUR ET RÉCIT

**Allegro**

PIANO

*f*

8

8

8

NOUÉ et NAVAILLES *mf*

Ténors

C'est é-tonnant! c'est sur-prenant! Sa-vez-vous ce qui se

*mf*

C'est é-tonnant! c'est sur-prenant! Sa-vez-vous ce qui se

Basses — CHAVERNY DE BRISSAC et CHOISY

*mf*

C'est é-tonnant! c'est sur-prenant! Sa-vez-vous ce qui se

*mf*

Non et vous?

LES SEIGNEURS. CHŒUR.

pas - se? Non, et vous? Moi non plus, on se parle à voix

LES SEIGNEURS.

pas - se? Non, et vous?

8

bas - se; Par - tout, par - tout, aux por - tes du Palais Roy -

Partout, partout, aux

8

- al On a doublé la gar - de, Un soir de

por - tes du Palais Roy - al On a doublé la garde, Un soir de

bal! La chose est singu - liè - re! Que veut di - re tout ce mys - tè - re?

bal! La chose est singu - liè - re! Que veut di - re tout ce mys - tè - re?

*mf*

C'est é - ton - nant, c'est é - ton - nant, c'est é - ton - nant! —

C'est é - ton - nant, c'est é - ton - nant! —

*f*

*f*

CHAUVERNY.

*mf*

Vous ne me croirez pas, messieurs;

C'est surpre - nant!

C'est surpre - nant!

*p*

c. la chose est for - te! Le Prince de Gon -

c. - za - gue, é - chec dé - so - bli - geant! Vient de se voir consi -

c. - gner à la por - te De Monsei - gneur le Ré -

c. - gent! Exacte - ment! Bien plus, juste

Vrai - ment!

Vrai - ment!

Vrai - ment!

*f* *suivez* *p*

c. 

au même mo - ment, ——— Faisant la ni - que à toute la no -

c. 

- bles - se, ——— J'ai de mes yeux a - per - çu ——— Un

c. 

pe - tit homme noir, ——— vous sa - vez, le bos - su, Qui pé - né - trait chez son Al -

c. 

- les - se!  
NOCÉ, NAVAILLES.

Vrai - ment?  
Vrai - ment?  
Vrai - ment?

*p* *mf*

Vrai-ment? *mf* C'est é-ton-nant, c'est é-ton-

Vrai-ment? *mf* C'est é-ton-

Vrai-ment? C'est é-ton-

-nant, c'est surpre-nant! *f* C'est surpre-nant!

-nant, c'est surpre-nant! *f* C'est surpre-nant!

ENTRÉE DU BOSSU.

All<sup>to</sup> mod.<sup>to</sup>

*p*

(On parle)

## COUPLETS.

RÉP. - Ne te gêne pas avec  
ces messieurs, l'ami. - Soit!

**Moderato.**

HENRI.

PIANO.

*f*

*mf*

Je suis hos - su, —

— mais la frau - chi - se, Quoiqu'on en di - se, Est u - ne de mes quali -

— tés. Je suis au bal, — laissez-moi ri - re, —

— Je puis vous dire, En riant — bien des véri - tés!

ii.

ii.

ii.

1<sup>er</sup> COUPLET. Moderato.

*f* 3 # e — # # 3 # #

- ti Agi - teurs, — faiseurs de fras - ques, —

Plats courti - sans, joueurs sans foi, — Vous êtes

*mf* *f* 3 3

tous, — dans votre emploi, — D'aussi vilains mas -

*mf* *f* 3 3

- ques Que moi! — Al - lons, — al - lons!

*f* *p* 3 3 3 3 3 3 3 3 3 3

Sautez, sau\_tez, polichi\_nelles, Allons, al\_lons! sau\_tez, Entendez-

vous les ri\_tournel\_les, les ritour\_nel\_les? Eh! vite, eh! vi\_

\_te, Voici les viLo\_lons! Allons, sau-

\_tez, polichi\_nel\_les, Sau\_tez, sautez, sau\_tez!

2<sup>e</sup>. COUPLET.

*mf* Mes - sieurs,

*p* *f* *p*

(mouvement.)

— croyez-vous aux fan - tô - mes? — Si tout à coup vous al - liez

*poco*

voir, — Surgis - sant des som - bres roy - au -

*poco*

*f* (Ou rit.)

- mes, Un spectre appa - raî - tre ce soir! Qui

sait? — vous frémirez peut-ê — tre — Aux se\_crets qu'il é\_vo\_que\_

(Devenant grave.)

— ra... — Droit au Ré\_gent — il mar\_che\_ra,

— Et parlant au maî\_tre, il di\_ra:

(Mouvement d'attention. — Se remettant à rire.)

Sautez, sau\_tez, po\_lich\_i\_nelles, Allons! al\_

lous, sautez! Entendez-vous les ri - tour - nel - les, les ritour-

- nel - les? Eh vite, eh! vi - te, voici les vi - lous!

Allons, sautez, polichi - nel - les, Sau - tez, sautez, sau-

- tez!

CHANGEMENT A VUE.

RÉPL.-Une substitution.

Moderato.

PIANO.

6<sup>e</sup> TABLEAU.

UNE FÊTE CHEZ LE RÉGENT.

N<sup>o</sup> 16.

BALLET.

All<sup>o</sup> mod<sup>to</sup>

8

*p*

*dim.*  
*poco rit.*

**Andante**

*mf*

**Moderato.** **Andantino.**

*p*

*mf*

*dim.*

*p*

**rall.**

Mod<sup>to</sup>

## Allegretto.

Second system of music, marked *Allegretto.* and *mf*. The tempo is 9/4. The right hand has a more active melodic line with slurs and accents, and the left hand continues with a rhythmic accompaniment.

Third system of music. The right hand features a complex melodic line with many slurs and accents, and the left hand provides a steady accompaniment.

Fourth system of music. The right hand has a melodic line with slurs and accents, and the left hand provides a steady accompaniment.

Fifth system of music. The right hand has a melodic line with slurs and accents, and the left hand provides a steady accompaniment. The system ends with a *dim.* marking.

Sixth system of music, marked *p*. The right hand has a melodic line with slurs and accents, and the left hand provides a steady accompaniment. The system ends with a *f* marking.

8

*cresc.*

*f* *p*

**Moderato.**

*p*

**Allegro**

**Allegretto**

a tempo

Mod<sup>o</sup> con moto

**Allegro**

**Moderato**

**Allegro**

tr

8

*mf*

8

*mf* *sostenuto*

*poco cresc.*

8

tr

Second system of the piano score. The right hand contains a trill (tr) over a sustained note. The left hand continues with its accompaniment, featuring slurs and accents.

f

8-1 3 3

Fifth system of the piano score. The right hand has a melodic line with slurs and accents. The left hand features a rhythmic accompaniment with chords and moving lines.

mf

RÉPL. Emparez-vous de cet homme !

**And<sup>te</sup> poco agitato**

PIANO

**Ben moderato**

HENRI *mf*

COCARDASSE *mf* E - trange et sombre mys\_tè\_re ! Dieu puissant, Dieu puissant, *f*

PASSEPOIL *mf* E - trange et sombre mys\_tè\_re ! Dieu puissant, Dieu puissant, *f*

NOCÉ et NAVAILLES *mf* E - trange et sombre mys\_tè\_re ! Dieu puissant, Dieu puissant, *f*

CHOISY, DE BRISSAC  
CHAVERNY, LE RÉGENT. *mf* E - trange et sombre mys\_tè\_re ! Dieu puissant, Dieu puissant, *f*

GONZAGUE et PEYROLLES *mf* E - trange et sombre mys\_tè\_re ! Dieu puissant, Dieu puissant, *f*

Sop. - M<sup>me</sup> DE GONZAGUE  
LES DANSEUSES *mf* Ce coup l'accable et l'at\_ter\_re ! *f*

Ténors *mf* E - trange et sombre mys\_tè\_re ! Dieu puissant, Dieu puissant, *f*

Basses *mf* E - trange et sombre mys\_tè\_re ! Dieu puissant, *f*

E - trange et sombre mys\_tè\_re ! Dieu puissant, *trsc.* *f*

H. Dans cet a\_bime obs - cur fais jaillir la lu -

C. Dans cet a\_bime obscur, dans cet a\_bime obs - cur fais jaillir la lu -

P. Dans cet a\_bime obscur, dans cet a\_bime obs - cur fais jaillir la lu -

No. Na. Dans cet a\_bime obscur, dans cet a\_bime obs - cur fais jaillir la lu -

CNY de B. C. tr. Dans cet a\_bime obs - cur fais jaillir la lu -

G. P. C'est en vain qu'il voudrait é - clair ce mys -

Sop. Dans cet abime obscur, dans cet a\_bime obs - cur fais jaillir la lu -

Tén. Dans cet abime obscur, dans cet a\_bime obs - cur fais jaillir la lu -

Basses Dans cet a\_bime obs - cur fais jaillir la lu -

H.  
-miè - re! Con - fons, — confonds le cri-me ou

C.  
-miè - re! Con - fons, — confonds le cri-me ou

P.  
-miè - re! Con - fons, — confonds le cri-me ou

No.  
Na.  
-miè - re! Con - fons, — confonds le cri-me ou

CSY  
de B.  
C.  
le R.  
-miè - re! Con - fons, — confonds le cri-me ou

G.  
P.  
-tè - re! Un seul mot a bri-sé son or - gueil, son or -

-miè - re! Con - fons, — confonds le cri-me ou

-miè - re! Con - fons, — confonds le cri-me ou

-miè - re! Con - fons, — confonds le cri-me ou

H. *f*  
 sauve l'innocent, Dieu puissant !

C. *f*  
 sauve l'innocent, Dieu puissant ! Confonds le cri - -

P. *f*  
 sauve l'innocent, Dieu puissant ! Confonds le cri - -

No. No. *f*  
 sauve l'innocent, Dieu puissant ! Confonds le cri - -

CSY de B. C. le R. *f*  
 sauve l'innocent, Dieu puissant !

G. P. *f*  
 -gueil à présent, Dieu puissant !

*f*  
 sauve l'innocent, Dieu puissant ! Confonds le cri - -

*f*  
 sauve l'innocent, Dieu puissant ! Confonds le cri - -

*f*  
 sauve l'innocent, Dieu puissant !

*cresc.* *f*

H.  
Confonds le crime ou sauve l'in - no - cent! E - trange et som -

C.  
- me ou sauve l'in - no - cent! som - bre mys -

P.  
- me ou sauve l'in - no - cent! som - bre mys -

No.  
Na.  
- me ou sauve l'in - no - cent!

CSY  
de B.  
C.  
le R.  
Confonds le crime ou sauve l'in - no - cent! E - trange et som -

G.  
P.  
a brisé son orgueil à pré - sent! Ceci coup l'acable et l'at -

- me ou sauve l'in - no - cent! som - bre mys -

- me ou sauve l'in - no - cent! som - bre mys -

Confonds le crime ou sauve l'in - no - cent! E - trange et som -

*p dim.* *mf*

H.  
\_bre mys\_tère E \_ trange et som \_ bre mystè - re Dieupuissant!Dieupuissant!

C.  
\_ tè - re som - bre mys - tè - re Dieupuissant!Dieupuissant!

P.  
\_ tè - re som - bre mys - tè - re Dieupuissant!Dieupuissant!

No.  
Na.  
Etrange mystère Etrange mystère, Dieupuissant!

C<sup>NY</sup>  
de B.  
C.  
le R.  
\_bre mystère E trange et som \_ bre mystè - re Dieupuissant!Dieupuissant!

G.  
P.  
\_ter - re Ce coup l'acable et l'at\_ter - - re C'est envainqu'il voudrait

\_ tè - re som - bre mys - tè - re O Dieupuissant! Dieupuissant!

\_ tè - re som - bre mys - tè - re Dieupuissant!Dieupuissant!

\_bre mys\_tère E \_ trange et som \_ bre mystè - re Dieupuissant!Dieupuissant!

*crève . . .*

H. Dans cet a - bi - me obs -

C. Dans \_\_\_ cet a - bime obscur, dans cet a - bi - me obs -

P. Dans \_\_\_ cet a - bime obscur, dans cet a - bi - me obs -

No. Na. Dans \_\_\_ cet a - bime obscur, dans cet a - bi - me obs -

C. de B. C. le R. Dans cet a - bi - me obs -

G. P. Oui, c'est en vain qu'il vou -

Dans \_\_\_ cet a - bime obscur, dans cet a - bi - me obs -

Dans \_\_\_ cet a - bime obscur, dans cet a - bi - me obs -

Dans cet a - bi - me obs -

*f*

H.  
- cur fais jaillir la lu - miè - re, fais jaillir la lu - miè - re!

C.  
- cur fais jaillir la lu - miè - re, fais jaillir la lu - miè - re!

P.  
- cur fais jaillir la lu - miè - re, fais jaillir la lu - miè - re!

No.  
Na.  
- cur fais jaillir la lu - miè - re, fais jaillir la lu - miè - re!

CSY  
de B.  
C.  
te R.  
- cur fais jaillir la lu - miè - re, fais jaillir la lu - miè - re!

G.  
P.  
- drait éclaircir ce mys - tè - re, é - claircir ce mys - tè - re!

- cur fais jaillir la lu - miè - re, fais jaillir la lu - miè - re!

- cur fais jaillir la lu - miè - re, fais jaillir la lu - miè - re!

- cur fais jaillir la lu - miè - re, fais jaillir la lu - miè - re!

H. *f* 3

Vous l'empor - tez! ——— Tout contre moi dé - po - se! Eh bien,

H. soit! Je vous fais cré - dit.

H. Mais tôt ou tard ——— tri - om - phera ma cau - -

H. -se, ——— Et le dernier mot n'est pas dit, Non, non, non, non,

H. *non, le dernier mot n'est pas dit. De votre succès é-phé-*

H. *-mè - re, De votre succès é-phé- mè - re,*

The second system continues the vocal line and piano accompaniment. The vocal line has a similar rhythmic pattern to the first system. The piano accompaniment maintains its texture, with some triplet markings in the bass line.

H. *Ah! croyez-moi, ne vous van-tez point, ne vous van-tez*

The third system shows the vocal line with a slight change in rhythm. The piano accompaniment becomes more rhythmic, with a strong bass line of chords and a treble line with chords and some melodic movement.

H. *point, Tremblez, coquins! Trem-*

H. *-blez, coquins! Trem-blez,*

The fifth system continues the vocal line and piano accompaniment. The piano accompaniment remains complex and rhythmic, with a strong bass line and a treble line with chords and melodic fragments.

H.

Tant que sous ce pourpoint Battrà le cœur, battrà le cœur de La gardè - -

H.

-re!

COCARDASSE *f* Trem\_blez, \_\_\_\_\_ co\_quins! Trem\_

PASSEPOIL *f* Trem\_blez, \_\_\_\_\_ co\_quins! Trem\_

NOCÉ et NAVAILLES *f* Trem\_blez, \_\_\_\_\_ co\_quins! Trem\_

CHOISY *f* Trem\_blez, \_\_\_\_\_ co\_quins! Trem\_

CHAVERNY, LE RÉGENT. *f* Trem\_blez, \_\_\_\_\_ co\_quins! Trem\_

GONZAGUE et PEYROLLES *f* Tremblons!

Sop. *f* Trem\_blez, \_\_\_\_\_ co\_quins! Trem\_

Ténors *f* Trem\_blez, \_\_\_\_\_ co\_quins! Trem\_

Basses *f* Trem\_blez, \_\_\_\_\_ co\_quins! Trem\_

H.   
 - blez, \_\_\_\_\_ co-quins! \_\_\_\_\_ Tant que sous ce pour.

C.   
 - blez, \_\_\_\_\_ co-quins! \_\_\_\_\_ Tant que sous ce pour.

P.   
 - blez, \_\_\_\_\_ co-quins! \_\_\_\_\_ Tant que sous ce pour.

No.   
 Na.   
 - blez, \_\_\_\_\_ co-quins! \_\_\_\_\_ Sous ce pour point on sau-ra

CSY   
 C.   
 le R.   
 - blez, \_\_\_\_\_ co-quins! \_\_\_\_\_ Sous ce pour point on sau-ra

G.   
 P.   
 Tremblons! \_\_\_\_\_ Tant que sous ce pour.

- blez, \_\_\_\_\_ co-quins! \_\_\_\_\_ Sous ce pour point on sau-ra

- blez, \_\_\_\_\_ co-quins! \_\_\_\_\_ Sous ce pour point on sau-ra

- blez, \_\_\_\_\_ co-quins! \_\_\_\_\_ Sous ce pour point on sau-ra

H. — point Battrà le cœur, battrà le cœur — de Lagar-dè - re, de La-gar-  
 C. — point Battrà le cœur, battrà le cœur — de Lagar-dè - re, de La-gar-  
 P. — point Battrà le cœur, battrà le cœur — de Lagar-dè - re, de La-gar-  
 No. bien frapper le cœur, frapper le cœur — de Lagar-dè - re, de La-gar-  
 C.S. bien frapper le cœur, frapper le cœur — de Lagar-dè - re, de La-gar-  
 G. — point battrà le cœur, battrà le cœur — de Lagar-dè - re, de La-gar-  
 bien frapper le cœur, frapper le cœur de Lagardè - re de, Lagardè -  
 bien frapper le cœur, frapper le cœur — de Lagar-dè - re, de La-gar-  
 bien frapper le cœur, frapper le cœur — de Lagar-dè - re, de La-gar-  
 cresc.

en élargissant

H. *-dè-re, bat - tra le cœur, bat - tra le cœur de La-gar -*  
 C. *-dè - - - re, bat - tra le cœur de La-gar -*  
 P. *-dè - - - re, bat - tra le cœur de La-gar -*  
 No. *-dè - - - re, bat - tra le cœur de La-gar -*  
 No. *-dè - - - re, bat - tra le cœur de La-gar -*  
 G. *-point on sau - ra bien frap - per le cœur de La-gar -*  
 P. *-dè-re, bat - tra le cœur, bat - tra le cœur de La-gar -*  
*- - - re, bat - tra le cœur de La-gar -*  
*-dè - - - re, bat - tra le cœur de La-gar -*  
*-dè-re, bat - tra le cœur, bat - tra le cœur de La-gar -*

en élargissant

(Lagardère rend son épée. Cocardasse et Passepoil en font autant. On les emmène.)

M.  
C.  
P.  
No.  
Na.  
C.  
C.  
le R.  
G.  
P.

-dè - re .  
-dè - re .  
-dè - re .  
-dè - re .  
-dè - re .  
-dè - re .  
-dè - re .  
-dè - re .  
-dè - re .  
-dè - re .

RIDEAU

TABLEAU VII  
LA PRISON DU CHÂTELET

N° 18  
MARCHE ET CHŒUR

**Andante** *p* *tristamente*

PIANO

**Andante** *p*

**Andante** *poco cresc.* *f* *mf* *dim.*

**Mouv<sup>t</sup> de marche** *pp* *pp*

RIDEAU

Ten. *p*

Basses *p*

Gar\_diens du Chà - te - let , D'un pas dis - cret , Fai\_sons la

*fp*

ron - de , De ce sombre lo - gis Gardons, a - mis , La paix pro -

ron - de , De ce sombre lo - gis Gardons, a - mis , La paix pro -

*f p*

- fon - - de, Du Châ - te - let, D'un pas dis - cret, Fai\_sons la

*f p*

- fon - - de, Du Châ - te - let, D'un pas dis - cret, Fai\_sons la

ron - de, Veil - lons le jour, la nuit, Sans

ron - de, Veil - lons le jour, la nuit, Sans

bruit. Que notre œil dé - con - cer - te Tout plan se - cret, Tout noir pro -

bruit. Que notre œil dé - con - cer - te Tout plan se - cret, Tout noir pro -

- jet, A la première a - ler - te, No - tre mous - quet Est

- jet, A la première a - ler - te, No - tre mous - quet Est

là tout prêt. Nous chemi - nons, L'o - reille au

là tout prêt. Nous chemi - nons, L'o - reille au

quet, A la première a - ler - te Notre mous - quet Est là tout prêt.

quet, Notre mous - quet Est là tout prêt.

(on parle)

8

RÉPL: Ceux qui seraient tentés de s'évader  
Reprise du CHŒUR

ron - de, De ce sombre lo - gis Gardons, a - mis, La paix pro -

ron - de, De ce sombre lo - gis Gardons, a - mis, La paix pro -

- fon - de, Du Chà - te - let, D'un pas dis - cret, Faisons la rou - de, Veil -

- fon - de, Du Chà - te - let, D'un pas dis - cret, Faisons la rou - de, Veil -

- lons, le jour, la nuit, Sans bruit, a -

- lons, le jour, la nuit, Sans bruit,

- mis, veil - lons.

A - mis,

veil - lons, Veillons sans bruit, sans

Veillons sans bruit, sans bruit.

bruit, sans bruit.

## TERZETTO

RÉPL. Cocardasse! Passepoil! Le Petit Parisien!

PIANO

*mf*

COCARDASSE *p* 3 3

Le pe - tit Pa - ri - sien!

PASSEPOIL *p* 3 3

Le pe - tit Pa - ri - sien!

HENRI *p* 3 3 3 3

Le pe - tit Pa - ri -

*p*

C. *p* 3 3

Le pe - tit Pa - ri - sien!

P. *p* 3 3

Le pe - tit Pa - ri - sien!

H. *p* 3 3 3 3

- sien Le pe tit Pa ri

*p*

C.    
 C'est lui! je savais bien Qu'il s'en ti\_rerait bien, Qu'il s'en ti\_re\_rait

P.    
 Qu'il s'en ti\_re\_rait

H.    
 \_ sien!

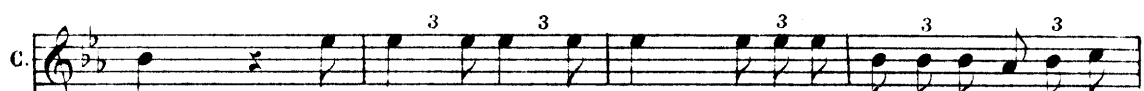

C.    
 bien! Sang\_dious! ça fait du bien, Il vit en\_cor, le pe\_tit Pa\_ri\_

P.    
 bien! Sang\_dious! ça fait du bien, Il vit en\_cor, le pe\_tit Pa\_ri\_

C.    
 \_ sien! Il vit en\_cor, le pe\_tit, le pe\_tit Pa\_ri\_

P.    
 \_ sien! Il vit en\_cor, le pe\_tit, le pe\_tit Pa\_ri\_

C  
\_sien!

P  
\_sien! (on parle)

*mf*

*cresc.*

*f*

REPL: Ça y est!

C. *p* 3 3 3 3 3 3 3 3 3 3

Le pe - tit Pa\_ri\_sien!

P. 3 3 3 3 3 3 3 3 3 3

Le pe - tit Pa\_ri\_sien!

H. 3 3 3 3 3 3 3 3 3 3

Le pe - tit Pa - ri -

*p* 3 3 3 3 3 3 3 3 3 3

C. 3 3 3 3 3 3 3 3 3 3

Le pe - tit Pa\_ri\_sien!

P. 3 3 3 3 3 3 3 3 3 3

Le pe - tit Pa\_ri\_sien!

H. 3 3 3 3 3 3 3 3 3 3

\_ sien! Le pe - tit Pa - ri -

3 3 3 3 3 3 3 3 3 3

C. *3* *3* *3* *3* *3* *3* *3* *3*  
 C'est lui ! je sa\_vais bien Qu'il s'en ti\_re\_rait bien, Qu'il s'en ti\_re\_rait

P. *3* *3* *3*  
 Qu'il s'en ti\_re\_rait

H. *3* *3* *3* *3* *3* *3* *3* *3*  
 sien!

C. *3* *3* *3* *3*  
 bien! Sang\_dious! il vit\_en cor, Il vit en\_

P. *3* *3* *3* *3*  
 bien! Sang\_dious! il vit\_en cor, Il vit en\_

H. *3* *3* *3* *3*  
 Sang\_dious! il vit\_en cor, Il vit en\_

C. *3* *3* *3* *3*  
 \_ cor, le pe\_tit Pa\_ri\_sien! Il vit en\_cor, le pe\_tit, le pe\_

P. *3* *3* *3* *3*  
 \_ cor, le pe\_tit Pa\_ri\_sien! Il vit en\_cor, le pe\_tit, le pe\_

H. *3* *3* *3* *3*  
 \_ cor, le pe\_tit Pa\_ri\_sien! Il vit en\_cor, le pe\_

C. *3*  
\_tit Pa - ri - sien! Il vit en - cor, Il vit en -

P. *3*  
\_tit Pa - ri - sien! Il vit en - cor, Il vit en -

H. *3*  
\_tit Pa - ri - sien! Il vit en - cor, Il vit en -

C. *p 3*  
- cor, le pe - tit Pa - ri - sien! —

P. *p 3*  
- cor, le pe - tit Pa - ri - sien! —

H. *p 3*  
- cor, le pe - tit Pa - ri - sien! —

## MÉLODRAME

RÉPL. Un mot, et tu es mort !

Allegro

PIANO *f*

All<sup>o</sup> moderato

*p*

**Allegretto**

*mf*

(coup de feu) 8

8

RIDEAU

TABLEAU VIII

UN SOUPER CHEZ GONZAGUE.

N° 20

CHŒUR, SCÈNE ET CHANSON

Allegretto

PIANO

ff

tr

>>

tr

>>

tr

Sop - LES DANSEUSES.

Ver - sez, — ver - sez le champagne à plein

Ten - NOCÉ et NAVAILLES.

Ver - sez, — ver - sez le champagne à plein

Basses - CHOISY et CHAVERNY

Ver - sez, — ver - sez le champagne à plein

f

bord! Que sa mous - se pé - til - le Gai - ment qu'elle scin -

bord! Que sa mous - se pé - til - le Gai - ment qu'elle scin -

bord! Que sa mous - se pé - til - le Gai - ment qu'elle scin -

- til - le, Au re - flet des cris - taux et des vaiselles

- til - le, Au re - flet des cris - taux et des vaiselles

- til - le, Au re - flet des cris - taux et des vaiselles

d'or! Que les bras a - mou - reux s'enroulent sur les han - -

d'or! Que les bras a - mou - reux s'enroulent sur les han - -

d'or! Que les bras a - mou - reux s'enroulent sur les han - -

*mf*

ches! Et dans cette aimable mai - son N'ayons, n'ay-

*mf*

ches! Et dans cette aimable mai - son N'ayons, n'ay-

*mf*

ches! Dans cette aimable mai - son N'ayons, n'ay-

*f*

- ons d'autre ho - ri - zon, Que les flacons ver - meils

*f*

- ons d'autre ho - ri - zon, Que les flacons ver - meils

*f*

- ons d'autre ho - ri - zon, Que les flacons ver - meils

*p poco rall.*

et les é - pau - les blan - ches! Que tout i - ci ra - nime, en flamme le dé -

*p*

et les é - pau - les blan - ches! Que tout i - ci ra - nime, en flamme le dé -

*p*

et les é - pau - les blan - ches! Que tout i - ci ra - nime, en flamme le dé -

*p* *suivez*

*a tempo*

*cresc.*

- sir! Vi - ve l'a - mour, le plai - sir et l'i - vres - - - -

- sir! Vi - ve l'a - mour, le plai - sir et l'i - vres - - - -

- sir! Vi - ve l'a - mour, le plai - sir et l'i - vres - - - -

*cresc.*

*f*

- se! Ver - sez, — ver - sez le champagne à plein

- se! Ver - sez, — ver - sez le champagne à plein

- se! Ver - sez, — ver - sez le champagne à plein

bord, — à plein bord, à plein bord, à plein bord, Ver - sez le cham -

bord, — à plein bord, à plein bord, à plein bord, Ver - sez le cham -

bord, — à plein bord, à — plein bord, Ver - sez le cham -

- pa - - - gne, Ver - sez à — plein bord!

- pa - - - gne, Ver - sez à — plein bord!

- pa - - - gne, Ver - sez à — plein bord!

CHAVERNY (se levant, son verre à la main)  
**Moderato**

Cy-da - li - se, lève ton ver - re, Bu -

*mf*

-vons à notre ancienne ar - deur! Tu tente - rais en vain, ma chè - re, De remu -

-er les cendres de mon cœur: La place est pri - se, Cy - da -

*f*

*suivrez*

*p*

c. *ly - - se, ————— Me voi-ci fi - xé pour tou-*

c. *- jours; Et main-tenant bu - vons — à*

*poco rit.*

2 2 *a tempo*

c. *mes jeu-nes a - mours!*

Sop. *f*

*A ses jeu - nes a - mours!*

Ten. *f*

*A ses jeu - nes a - mours!*

Basses *f*

*A ses jeu - nes a - mours!*

*suivrez* *a tempo*

1° Moto.

*f*

*f*

*f*

*f*

Ver - sez, — ver - sez le champagne à plein

Ver - sez, — ver - sez le champagne à plein

Ver - sez, — ver - sez le champagne à plein

Ver - sez, — ver - sez le champagne à plein

*f*

*f*

*f*

*f*

bord, — à plein bord, à plein bord, à plein bord, versez le cham - pa - - -

bord, — à plein bord, à plein bord, à plein bord, versez le cham - pa - - -

bord, — à plein bord, à plein bord, à plein bord, versez le cham - pa - - -

bord, — à plein bord, — à plein bord, versez le cham - pa - - -

G.

-gne, ver-sez à-plein bord!

-gne, ver-sez à-plein bord!

-gne, ver-sez à-plein bord!

-gne, ver-sez à-plein bord!

FLOR (paraissant sur le balcon) **Moderato**

(gaiement) *f*

Je vois qu'on

F.

rit, qu'on chante et qu'on s'amuse, tout est en fête ici!

suivez *f*

## Plus lent

F. 

Vous - lez-vous ac - cueil - lir u - ne pauvre re -

## Ben moderato

## Allegretto

F. 

- clu - se? Je suis des vô -

F. 

tres, Me voi - ci!

(Elle saute sur la scène)

## LE CHŒUR

U - ne gi - tane i - ci! que veut

## BASSES

le C.

di\_re ce \_ ci? — Que veut di\_re ce \_

## CHOISY

les B.

\_ ci? — Mademoisel\_le de Ne\_

C.

FLOR *mf*

\_ vers! — Non,c'est fi\_ni, tout ça c'est de l'histoire an\_cien\_ne, In\_ter\_ro\_

F.

\_ gez\_monsieur de Chaverny, — Je re\_de\_viens simple bohé\_mien

8

F. *- ne; mon vrai cos - tu - me, le voi - ci!*

**Allegretto****CHANSON**

F. *Là - bas,*

F. *— vers les bois d'o - ran - gers — Dont les par - fums lé -*

F. *- gers — Au tiè - de vent du soir — Em - bau -*

F. *ment la mon - ta - gue, Va - t'en,*

F. *va - t'en, loin de Pa - ris, Et fuy - ant son ciel*

F. *gris, Li - bre de tous sou - cis*

F. *Re - prends, ma - gi - ta - na, le gai che -*

F. *min d'Es - pa - gne, Lan - çant à tra -*

F. *- vers les grands cieux Ton cri so - nore et joy -*

F. *- eux: O - lé! O - lé!*

F. *Brune — au cœur — fan —*

F. 

- tas - - que, fil - le des gi - ta - nos,

F. 

Brune au cœur fan - tas - - que,

F. 

fil - le des gi - ta - nos, De ton col -

F. 

- lier fais son - ner les an - neaux, De ton col - lier fais son -

F. *ner les an - neaux, Et tin - ter, tin - ter les gre -*

F. *- lots De - tout tambour de bas - que !*

F. *O - lé ! O - lé O - lé*

F. *Là - bas,*

F. *— va, tu re - trou - ve - ras — Tes sau - va - ges sier -*

F. *ras,* Et les brusques ré - veils au bruit

F. des es - co - pet - tes. Là - bas,

F. tu re - ver - ras tes sœurs, Tu re - ver - ras les

F. sœurs Qui, sur l'herbe et les fleurs,

F. Bon - dis - sent, jam - be nu - e, Au son des

F

cas - ta - gnet - tes, Lan - gant à tra -

F

- vers les grands cieux Leur cri so - nore et jo -

F

- yeux: O - lé! O - lé!

F

Brune au cœur fan -

F

- tas - que, fil - le des gi - ta - nos,

F

Brune au cœur fan - tas - que,

F

fil - le des gi - ta - nos, De ton col -

8-

F

- lier fais son - ner les an - neaux, De ton col - lier fais son -

8

F. *-ner les an - neaux — Et tin - ter, tin - ter les gre -*

F. *-lots De ton tambour de bas - que!*

F. *O - lé! O - lé! O - lé!*

**ENTRÉE DE COCARDASSE ET DE PASSEPOIL**

**Allegretto**

RÉP: leur servir d'introducteur.

PIANO

*mf*

## N. 21

## SCÈNE DE LA FASCINATION

REP: Soit! to as cinq minutes.

**Allegretto**

(rires)

CYDALISE, ELIANE, FLEURY, NIVELLE, LA DESBOIS, DARBIGNY.

SOPRANOS

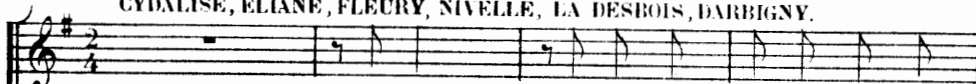

Ah! ah! ah! ah! ah! ah! ah!

NOCE, NAVAILLES.

TÉNORS

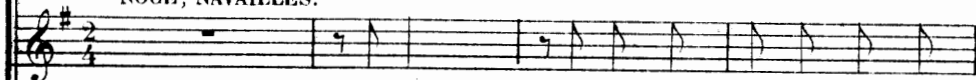

Ah! ah! ah! ah! ah! ah! ah!

CHAVERNY, CHOISY, GONZAGUE.

BASSES

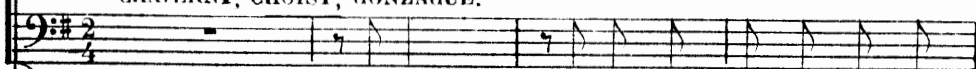

Ah! ah! ah! ah! ah! ah! ah!

PIANO

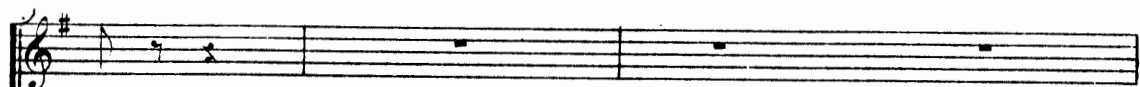

ah!

ah! ah! ah! ah! L'aven\_ture est bouf\_fon\_ne, ah! ah! ah! — L'aventure est bouf

ah! ah! ah! ah! L'aven\_ture est bouf\_fon\_ne, ah! ah! ah! — L'aventure est bouf

Quel jo-li préten-dant, quel jo-li préten-  
 -fon-ne, Dieu nous par-don - nel Quel jo-li préten-dant, quel jo-li préten-  
 -fon-ne, Dieu nous par-don - nel Quel jo-li préten-dant, quel jo-li préten-

-dant A - vec son lé - ger, son lé-ger ac - ci - dent! Ah! ah!  
 -dant A - vec son lé - ger, son lé-ger ac - ci - dent! Ah! ah!  
 -dant A - vec son lé - ger, son lé-ger ac - ci - dent! Ah! ah!

ah! L'aventure est bouf-fonne, L'aventu - re est bouf - fon - ne!  
 ah! L'aventure est bouf-fonne, L'aventu - re est bouf - fon - ne!  
 ah! L'aventure est bouf-fonne, L'aventu - re est bouf - fon - ne!

HENRI

(aux Seigneurs)

Re\_culez-vous un peu, de grâ - ce, Mes -

\_sieurs, mes - sieurs, laissez-nous de l'es - pa - ce...

Ob\_ser\_vez - moi de loin, sans trop vous ap\_pro - cher;

Les de\_moi\_sel - les Sont com\_me les ga - zel - les,

Un rien suf\_fit pour les ef\_fa\_rou\_cher.

Ah! ah! ah! ah! ah! ah! ah! ah! ah! ah!

Ah! ah! ah! ah! ah! ah! ah! ah! ah! ah!

Ah! ah! ah! ah! ah! ah! ah! ah! ah! ah!

8- *f*

ah! — L'a\_ven\_tu\_re est bouf\_fon\_ne, ah! ah! ah! — L'a\_ven\_tu\_re est bouf

ah! — L'a\_ven\_tu\_re est bouf\_fon\_ne, ah! ah! ah! — L'a\_ven\_tu\_re est bouf

ah! — L'a\_ven\_tu\_re est bouf\_fon\_ne, ah! ah! ah! — L'a\_ven\_tu\_re est bouf

\_fon\_ne! (avec moquerie et le montrant au doigt) Quel jo\_li préten-

\_fon\_ne! Quel jo\_li préten\_dant!

\_fon\_ne! Quel jo\_li préten\_dant!

*p* *cresc.*

S. dant! Ah! ah! ah! ah! ah! ah! oui, l'a\_ven - tu - re est bouf -

T. Ah! ah! ah! ah! ah! ah! oui, l'a\_ven - tu - re est bouf -

B. Ah! ah! ah! ah! ah! ah! oui, l'a\_ven - tu - re est bouf -

CHAVERNY

(riant) *p*

S. - fon - ne, l'a - ven - ture est bouf - fon - ne!

T. - fon - ne. l'a - ven - ture est bouf - fon - ne!

B. - fon - ne, l'a - ven - ture est bouf - fon - ne!

Il pré -

C. - fè - re Le mys - tè - re, Ne troublons pas - ce

séducteur charmant, Re\_tirons - nous dis\_crè-te - ment

Re\_tirons - nous dis\_crè-te -

Re\_tirons - nous dis\_crè-te -

Piano accompaniment for the first system, featuring a complex melodic line in the right hand and a more rhythmic bass line in the left hand.

ment.

- ment.

dis\_crè-te - ment.

This system contains the continuation of the vocal lines from the first system. The lyrics are: "ment.", "- ment.", and "dis\_crè-te - ment.".

*dim.*

*pp*

8-1

### SCÈNE DE LA FASCINATION

**Moderato**

*(Tout le monde se retire au fond. Le Bossu s'approche et vient se placer derrière*

*Aurore de façon à ne pas être vu par elle)*

**HENRI**

(Parlé)

Henri's musical part in 3/4 time. The vocal line is written in a bass clef and contains the lyrics "Au - ro - re!". The piano accompaniment is in a treble and bass clef, starting with a piano (*p*) dynamic. The piano part features a steady accompaniment of chords and a melodic line in the bass.

**AURORE** *(avec une grande émotion)*

Aurore's musical part in 3/4 time. The vocal line is in a treble clef with the lyrics "Est-ce une voix d'en haut?". The piano accompaniment is in a treble and bass clef. The piano part features a steady accompaniment of chords and a melodic line in the bass.

Henri's musical part in 3/4 time. The vocal line is in a bass clef with the lyrics "moi, c'est bien moi! mais pas un geste, un mot.". The piano accompaniment is in a treble and bass clef. The piano part features a steady accompaniment of chords and a melodic line in the bass, ending with a mezzo-forte (*mf*) dynamic.

II. 

Nous sommes au bord de l'a - bi - me,

II. 

Tes ennemis sont là qui guettent leur vic-ti - -

*cresc.*

AURORE (d'une voix étouffée)

Hen-ri!

FLOR (d'une voix étouffée) (Flor s'éloigne et va retrouver les seigneurs au fond)

Lagar-dè - - - re!

II. 

- me!

*f*

(Parlé) Oui..Lagardère!...

**And<sup>no</sup> poco agitato**

Oui c'est moi,

**poco rit.**

II. 

*p*

6/8

II. calme ton effroi, C'est ton ami fi-dèle et ten-dre Qui

AURORE *mf* *dim.* *p*  
Près de moi! Ah!... c'est toi!

H. pour te dé-fen-dre Est là près de toi! C'est moi!

A. Je n'ai plus d'effroi, C'est un a-mi fi-dèle et ten-dre

H. C'est moi, c'est ton a-mi fi-dèle et ten-dre

*poco cresc.*

A. *dim.* *p* *poco rit.* **Andantino**  
Qui pour me dé-fen-dre Est là près de moi!...

H. Qui pour te dé-fen-dre Est là près de toi!...

*dim.* *p* *suivez* *p* **ben espressivo**

## HENRI (à demi-voix et simulant des passes magnétiques)

*p*

H. C'est u-ne dange - reuse et sombre comé - di - e Qu'il faut jouer

H. là, là... sous leurs yeux. — Que ton â - mes sou-

H. - dain - semble comme engour-di - e Par un pou - voir mys-té-ri-

H. eux, Sous mes regards pa-raîs - sant — fas-ci-

*poco cresc.*

(Henri simule des passes magnétiques)

H. *né - e. L'œil fi\_xé sur le*

*f* *dim.* *p*

H. *mien Lève - toi lente - ment*

*poco cresc.*

(AUBORE se lève automatiquement)

H. *Comme le do\_cile instru - ment D'une invin - cible des\_tiné - e.*

*f* *dim.*

H. *Bien!.. que ta main cé - dant à mon at\_trac\_té*

*p* *poco rit.* *a tempo* *mf* *il canto ben sostenuto*

**espressivo** (AURORE met sa main dans celle d'HENRI)

H. *- on Vien-ne trouver ma main. Très bien, poursuis ton rô - le, Et succom-*

H. *- bant au charme qui l'en - jô - le, Lais - se languissamment dans*

H. *un tendre abandon Tomber ton front sur mon é - pau - le, sur mon é -*

(AURORE incline sa tête sur l'épaule du BOSSU)

H. *- pau - le!*

*suivez*

# MÉLODRAME

RÉPL. Faites entrer maître Griveau!

*(Entre M<sup>r</sup> Griveau portant sous son bras un rouleau de parche-*

**All.<sup>to</sup> marcato.**

PIANO

*min. Il salue la société, se dirige du côté de la table et s'assoit)*

GONZAGUE, *(au notaire)* Le contrat est-il prêt ?

M<sup>r</sup> GRIVEAU. Tout est en règle, conformément aux ordres de Monseigneur, il ne reste plus qu'à signer

GONZAGUE, *(au bossu)* A toi, l'ami... ton nom.

LE BOSSU. Signez toujours Monseigneur, signez aussi, messieurs, car j'espère bien que vous me ferez tous cet honneur... j'écrirai mon nom moi-même... c'est un drôle de nom, et qui vous fera rire...

CHAVERNY. Au fait... comment diable peut-il s'appeler ?

LE BOSSU. Signez toujours... signez...

*(Gonzague et les seigneurs signent successivement tout en plaisantant.)*

**Allegretto**

*(Lorsqu'ils ont achevé, le Bossu se dirige vers Aurore.)* LE BOSSU: A nous maintenant. *(En passant*

*(près de Cocardasse et Passepoil il leur fait un signe en touchant son flanc d'un geste rapide)* COC. *(bas)*

Compris!.. *(haut)* Capédébiou! Mais il manque quelque chose à la toilette de ce petit homme!

TOUS. Quoi donc? C'OC. Depuis quand un gentilhomme se marie-t-il sans épée? TOUS. C'est vrai! CHAVERNY. Une épée au bossu! LE BOSSU. Mais c'est que je n'ai pas l'habitude ça

va gêner mes mouvements (*Chaverny prend l'épée d'un des seigneurs et la donne au bossu*)

M<sup>e</sup> GRIVEAU. Vos noms, prénoms, qualités, lieu de naissance. LE BOSSU. Avez-vous signé?

M<sup>e</sup> GRIVEAU. Oui. LE BOSSU. Alors allez en paix mon digne monsieur. (*Il va chercher Au Allegretto*)

rene et la conduit vers la table) Signez, Mademoiselle, (*las*) signez de votre vrai nom puisque vous

le savez, maintenant à mon tour ... (*Il se dispose à écrire*) CHAVERNY. Drôle de petit

bossu! LE BOSSU (*s'arrêtant*) Au diable l'épée! (*Il la retire du fourreau et la pose sur la table*)

COC. Sandious! Voici l'archet tout prêt, attention Coquinas! PASSEP. Gare aux violons!

(*Lagardère signe*) GONZAGUE. Est-ce fait? LE BOSSU. C'est fait... venez voir... ça va vous

étonner! (*Gonzague s'avance pour lire et recule de trois pas*) Lagardère! Tous. Lagardère!

LAGARDÈRE Oui, Lagardère! qui ne manque jamais aux rendez-vous qu'il donne. GONZ. Mes  
sieurs, il ne faut pas que cet homme sorte d'ici vivant. FLOR. (*à Chaverny*) Défendez-le, je vous

en conjure! (*Tout le monde dégaîne*) LAGARDÈRE J'y suis! j'y suis! Ah! Monsieur de Gonzague,

vous avez voulu faire une parodie du mariage. Le mariage est bon il a votre propre signature!

**Allegro**

(*On ferraille*)

(*Des coups violents retentissent à la porte extérieure*)

ENTRÉE DU RÉGENT

Fifth system of the musical score. The music concludes with a series of chords in the right hand and a melodic line in the left hand. Dynamics include *f*, *p*, and *mf*.

All<sup>o</sup> vivo

LAGARDÈRE

Start of the vocal line in bass clef, marked *f*. It begins with a triplet of eighth notes.

Une é pée! — on ver —

Continuation of the vocal line in bass clef, marked *L.* It features several triplet markings over eighth notes.

— ra si j'en fais bon u — sa — ge! Je ju — re Dieu qu'il mourra de ma

**ben moderato**  
(très énergique)

L. *f* *Allegro*

main! Main - te - nant,

L. *f*

li - vrez - moi pas sa - ge, Malheur à qui vou - dra

L. *f*

me bar - rer le che - min, me barrer le che - min!

L. *f*

Où c'est Dieu qui m'ap - pel - le au but que je pour -

L. *f*

- suis, à mon poste fi - dè - le J'y suis!

HENRI

*f*  
Oui, c'est Dieu qui m'ap-pel - le Au but que je pour - suis, - A mon poste fi -

COCARDASSE

*f*  
Oui, c'est Dieu qui t'ap-pel - le Au but que tu pour - suis, A ta de - vi - se fi -

PASSEPOIL

*f*  
Oui, c'est Dieu qui t'ap-pel - le Au but que tu pour - suis, A ta de - vi - se fi -

NOCÉ, NAVAILLES

*f*  
Oui, c'est Dieu qui t'ap-pel - le Au but que tu pour - suis, A ta de - vi - se fi -

CHOISY, BRISSAC, CHAVERNY, LE RÉGENT

*f*  
Oui, c'est Dieu qui t'ap-pel - le Au but que tu pour - suis, A ta de - vi - se fi -

Ténors

*f*  
Oui, c'est Dieu qui t'ap-pel - le Au but que tu pour - suis, A ta de - vi - se fi -

Basses

*f*  
Oui, c'est Dieu qui t'ap-pel - le Au but que tu pour - suis, A ta de - vi - se fi -

*f*

en élargissant

Andante

H.  
- de - le - J'y suis! - j'y suis! -

C.  
- de - le Ré - ponds: j'y suis! - j'y suis! - j'y suis! -

P.  
- de - le Ré - ponds: j'y suis! - j'y suis! - j'y suis! -

No.  
Na.  
- de - le Ré - ponds: j'y suis! - j'y suis! - j'y suis! -

CY  
de B.  
C.  
le R.  
- de - le Ré - ponds: j'y suis! - j'y suis! - j'y suis! -

- de - le Ré - ponds: j'y suis! - j'y suis! - j'y suis! -

- de - le Ré - ponds: j'y suis! - j'y suis! - j'y suis! -

8

en élargissant

Andante

*ff*

CHANGEMENT A VUE

## TABLEAU IX

## LES JARDINS DE GONZAGUE

**Moderato**

PIANO *p*

**Allegretto**

*sf:*

*(Gonzague entre précipitamment l'épée nue - il écoute.)*

Ils vont venir... Holà! à moi!

Qui va là?

Ah! Nevers! Nevers!

son épée à terre. Gonzague profite de ce moment et lui porte un coup de son épée.) GONZAGUE Tiens,

misérable! (*Lagardère riposte, son épée se brise.*) **COC.** Le coquinas est cuirassé! **GONZ.**

Si je ne puis atteindre les autres, au moins, toi, tu ne m'échapperas pas! (*Il le poursuit*

avec son épée mais Cocardasse donne la sienne à Lagardère.) **LAGARDÈRE** Assassin de Nevers!

c'est là que je vais te frapper! (*Ils se battent.*)

3. *cresc.*

Entrée du Régent  
All<sup>o</sup> moderato

*f*

Allegro

*p* *cresc.*

RÉPL. Ne crains rien, ce n'est pas à la poitrine que je le frapperai. (Lagardère pousse Gonzague)

*f* *p*

*vers la statue de Nevers.)*

*(Gonzague frappé, chancelle, et va tomber derrière la statue.)*

**Moderato**

HENRI

En - fin, Ne - vers! Mon bras est tri\_om\_phant!

En - fin, Ne - vers! Son bras est tri\_om\_phant!

En - fin, Ne - vers! Son bras est tri\_om\_phant!

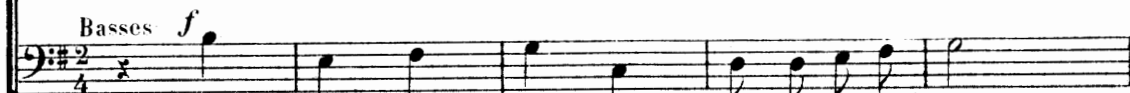

En - fin, Ne - vers! Son bras est tri\_om\_phant!

**Moderato 8**

Je t'ai ven - gé, j'ai sau - vé ton en - fant! Oui, de ta

Oui, La - gar - dère a sau - vé ton en - fant! Et de ta

Oui, La - gar - dère a sau - vé ton en - fant! fi -

Oui, La - gar - dère a sau - vé ton en - fant! fi -

H.

fille é - poux fi - dèle et ten - dre Pour

fille é - poux fi - dèle et ten - dre Il sau -

- dèle et ten - dre Il sau -

- dèle et ten - dre Il sau -

**En élargissant**

H.

la - dé - fen - dre Dire à ses en - ne -

- ra pour la dé - fen - dre Dire à ses en - ne -

- ra la dé - fen - dre Dire à ses en - ne -

- ra la dé - fen - dre Dire à ses en - ne -

**En élargissant**
