

# **La Mascotte**

---

CORBEIL. — IMPRIMERIE ÉD. GRÉTÉ.

---

BIBLIOTHÈQUE MUSICALE ILLUSTRÉE

---

# La Mascotte

OPÉRA-COMIQUE EN TROIS ACTES

Musique de EDMOND AUDRAN

---

Partition complète — PIANO ET CHANT

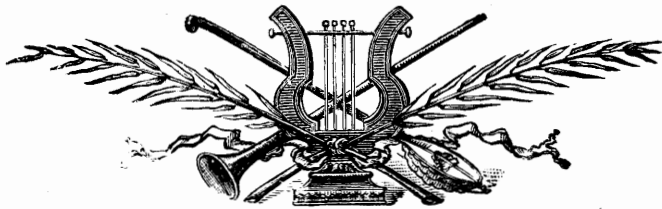

*Publié avec l'autorisation de*  
CHOUDENS, Éditeur

**J. TALLANDIER, Éditeur**  
8, Rue Saint-Joseph, 8, Paris

# LA MASCOTTE

OPÉRA-COMIQUE EN TROIS ACTES

Musique de Ed. AUDRAN

Déposé selon les traités internationaux. Propriété pour tous Pays de CHOUDESS, Éditeur à Paris. Publié avec son autorisation.

1. — LA MASCOTTE I.

BIBLIOTHÈQUE MUSICALE ILLUSTRÉE

MONTGREDIEN ET C<sup>ie</sup>, ÉDITEURS, 8, rue Saint-Joseph, PARIS

# LA MASCOTTE

OPÉRA-COMIQUE en 3 ACTES

Représenté pour la première fois au Théâtre des Bouffes-Parisiens le 29 Décembre 1880.

Personnages	Créateurs.	Personnages.	Créateurs.
Bettina.....	M <sup>me</sup> MONTBAZON.	Pippo.....	MM. MORLE.
Fiametta.....	— DINELLI.	Laurent XVII.....	— HITTEMANS.
Parafante.....	MM. PESCHEUX.	Fritellini.....	— LAMY.
Mathéo.....	— DESMONTS.	Rocco.....	— RAUCOURT.

Pour toute la Musique, la Mise en Scène, le droit de représentation,  
S'adresser à M. CHOUDENS, Éditeur-Propriétaire de LA MASCOTTE, pour tous pays.

OUVERTURE..... I à XII

## ACTE I.

1. {	INTRODUCTION, CHOEUR.....	<i>La vendange se termine.....</i>	3
	{ COUPLETS <sup>et</sup> DU VIN DOUX.....	<i>Il fait fuir l'humeur morose..</i> 3 Paysannes.....	8
2.	BALLADE.....	<i>Un jour le diable, ivre d'orgueil</i> Pippo, Chœur.....	16
3. {	ENTRÉE.....	<i>Allons, la belle.....</i>	26
	{ COUPLETS <sup>et</sup> DE BETTINA.....	<i>N'avez pas ou je tape.....</i> Bettina.....	28
4. {	CHOEUR.....	<i>On aime à voir après la chasse.....</i>	33
	{ COUPLETS <sup>et</sup> DES PRÉSAGES.....	<i>Les gens sensés et sages.....</i> Laurent.....	44
5.	COUPLETS.....	<i>Ah ! qu'il est beau.....</i> Fiametta.....	52
6.	COUPLETS DU « JE NE SAIS QUOI »..	<i>D'un athlète, ou d'un villageois.</i> Fiametta, Fritellini.....	57
7.	DUETTO.....	<i>Je sens lorsque je l'aperçois..</i> Bettina, Pippo.....	62
8.	FINAL.....	<i>On sonne ! On sonne !.....</i>	73

## ACTE II

	ENTR'ACTE.....		111
9. {	CHOEUR.....	<i>Qu'elle est belle.....</i>	113
	{ COUPLETS <sup>et</sup> DES PAGES.....	<i>Excusez mon audace extrême.....</i>	120
10. {	ENTRÉE.....	<i>Ah ! laissez-moi.....</i> Bettina, Laurent.....	130
	{ COUPLETS <sup>et</sup> DE LA COMTESSE.....	<i>Que je regrette mon village..</i> Bettina.....	132
11. {	CHOEUR.....	<i>Ah ! quel spectacle charmant.....</i>	136
	{ AIR <sup>et</sup> DE SALTARELLO.....	<i>Salut à vous ! seigneur !..</i> Saltarello.....	141
12.	DUETTO.....	<i>Sais-tu que ces beaux habits-là</i> Bettina, Pippo.....	148
13.	COUPLETS.....	<i>Des courtisans qui passeront..</i> Fritellini.....	163
14.	COUPLETS.....	<i>Chasser le cerf au son du cor.</i> Laurent.....	169
15. {	FINAL.....	<i>C'est le futur de la princesse.....</i>	174
	{ CHANSON <sup>et</sup> DU CAPITAINE.....	<i>Un jour un brave capitaine..</i> Bettina.....	187

## ACTE III.

	ENTR'ACTE.....		217
16.	CHOEUR DE SOLDATS.....	<i>Verse, verse, verse à boire.....</i>	219
17. {	ENTRÉE DU PRINCE.....	<i>Très bien ? bonjour ! soldats !.</i> Fritellini.....	226
	{ COUPLETS <sup>et</sup> DU TAMBOUR.....	<i>De nos pas marquant la cadence</i> Fritellini.....	228
18. {	ENTRÉE DES CHANTEURS AMBULANTS	<i>Ne tremblez pas braves gens.</i> Le Sergent.....	237
	{ CHANSON <sup>et</sup> DE L'ORANG-OUTANG....	<i>Le grand singe d'Amérique..</i> Fiametta.....	246
19. {	ENTRÉE DE LA NOCE.....		265
	{ ARIETTE <sup>et</sup> .....	<i>Je touche au but.....</i> Pippo.....	267
20.	QUATUOR.....	<i>Quoi, Pippo quand je vous réclame.</i> Bettina, Pippo, Laurent, Rocco.	275
21.	FINAL.....	<i>Eh ! pourquoi donc crier ainsi.....</i>	303

Ouverture

BRUXELLES

Allegretto.

PIANO.

*ff*

Più lento.

Lent. Andantino.

*p* espressivo

*più f*

*più f*

espressivo.

espressivo.

The fifth system concludes the piece with a final 'espressivo.' marking. The music returns to a more lyrical and expressive style, with a melodic line in the treble and a supporting bass line.

di -

mi - - nu - - en - - do

sem - pre *pp*

OUVERTURE.

Mouv! de Valse.

a Tempo.

a Tempo.

cre - - - - - scen

do f ff pp rit.

**Allegretto.**

espressivo.

**Allegro non troppo.**

PREMIER ACTE.

INTRODUCTION, CHŒUR

et

COUPLETS DU VIN DOUX

N° 1

3 PAYSANNES, CHŒUR.

*Allegro.*

*PIANO.* *ff*

SOPRANOS *f*  
 La ven - dange est ter - mi - né - e, Bu - vons

TÉNORS *f*  
 La ven - dange est ter - mi - né - e, Bu - vons

BASSES *f*  
 La ven - dange est ter - mi - né - e, Bu - vons.

tous à pe-tits coups, Bu - vons le vin de l'an - né - e, Si bon,

tous à pe-tits coups, Bu - vons le viu de l'an - né - e, Si bon,

tous à pe-tits coups, Bu - vons le vin de l'an - né - e, Si bon,

si frais et si doux. La ven - dange est ter - mi - né - e, Bu - vons

si frais et si doux. La ven - dange est ter - mi - né - e, Bu - vons

si frais et si doux. La ven - dange est ter - mi - né - e, Bu - vons

*ff* *pp*

tous à pe-tits coups, Bu - vons le vin de l'an - né - e, Si bon,

tous à pe-tits coups, Bu - vons le vin de l'an - né - e, Si bon,

tous à pe-tits coups, Bu - vons le vin de l'an - né - e, Si bon,

*f* *p* *f* *p* *ff* *pp*

si frais et si doux. La ven - dange est ter-mi - né - e, Bu vons

si frais et si doux. La ven - dange est ter-mi - né - e, Bu vons

si frais et si doux. La ven - dange est ter-mi - né - e, Bu vons

*f* *f*

tous à pe-tits coups, Bu\_vons le vin de l'an - né - e, Si bon,

tous à pe-tits coups, Bu\_vons le vin de l'an - né - e, Si bon,

tous à pe-tits coups, Bu\_vons le vin de l'an - né - e, Si bon,

si frais et si doux. \_\_\_\_\_

si frais et si doux. \_\_\_\_\_

si frais et si doux. \_\_\_\_\_

COUPLETS DU VIN DOUX

Moins Vite.

3 PAYSANNES %

Il fait fuir l'humeur mo - ro - se, Les en -  
 Ses ver - tus sont ad - mi - ra - bles, Car il  
 C'est lui qui donn'du cou - ra - ge Aux é -

Moins Vite

- nuis et le cha - grin, Et, du soir jusqu'au ma -  
 rend, jeu - nes ou vieux, Les hom - mes plus a - mou -  
 -poux les moins vail - lants, Via pour - quoi les'tits en -

rall.

a Tempo.

-tin, Nous fait voir la vie en ro - se. Vi - ve -  
 -reux Et les fem - mes plus ai - ma - bles.  
 -fants Sont nom - breux dans ce vil - la - ge

a Tempo.

le pe-tit vin doux! Gloux gloux gloux gloux gloux gloux

gloux! Vi-ve le pe-tit vin doux! Vi-vent ses gloux

gloux.

SOPRANI. *p*  
Vi-ve le pe-tit vin doux! Gloux gloux

TÉNORS. *p*  
Vi-ve le pe-tit vin ,doux! Gloux gloux

BASSES. *p*  
Vi-ve le pe-tit vin doux! Gloux gloux

*mf*

*cresc.*

gloux gloux gloux gloux gloux! Vi - ve le pe - tit vin

gloux gloux gloux gloux gloux! Vi - ve le pe - tit vin

gloux gloux gloux gloux gloux! Vi - ve le pe - tit vin

*> cresc.*

1 <sup>re</sup> et 2 <sup>e</sup> fois	3 <sup>e</sup> fois
--	---------------------

2. - Ses ver -  
3. - C'est lui

doux! Vi - vent ses gloux gloux. gloux.

doux! Vi - vent ses gloux gloux. gloux.

doux! Vi - vent ses gloux gloux. gloux.

1 <sup>re</sup> et 2 <sup>e</sup> fois	3 <sup>e</sup> fois
--	---------------------

*f* *p* *p*

2<sup>e</sup> SOPRANO

Bu\_vons! bu\_vons! \_\_\_\_\_ bu\_vons! bu\_vons! \_\_\_\_\_

Bu\_vons! bu\_vons! \_\_\_\_\_ bu\_vons! bu\_vons! \_\_\_\_\_

Bu\_vons! bu\_vons! \_\_\_\_\_ bu\_vons! bu\_vons! \_\_\_\_\_

*cre - scen - do*

\_vons \_\_\_\_\_ le bon pe\_tit vin doux! \_\_\_\_\_ La ven.

\_vons \_\_\_\_\_ le bon pe\_tit vin doux! \_\_\_\_\_ La ven.

\_vons \_\_\_\_\_ le bon pe\_tit vin doux! \_\_\_\_\_ La ven.

*f*

\_dange est ter - mi - né - e, Bu - vons tous à pe - tits coups, Bu - vons  
 \_dange est ter - mi - né - e, Bu - vons tous à pe - tits coups, Bu - vons  
 \_dange est ter - mi - né - e, Bu - vons tous à pe - tits coups, Bu - vons

le vin de l'an - né - e, Si bon, si frais et si doux. La ven -  
 le vin de l'an - né - e, Si bon, si frais et si - doux. La ven -  
 le vin de l'an - né - e, Si bon, si frais et si doux. La ven -

\_dange est termi - né - e, Bu - vons tous à pe - tits coups, Bu - vons  
 \_dange est termi - né - e, Bu - vons tous à pe - tits coups, Bu - vons  
 \_dange est termi - né - e, Bu - vons tous à pe - tits coups, Bu - vons

*pp* *ff*

le vin de l'an - né - e, Si bon, si frais et si doux. La ven -  
 le vin de l'an - né - e, Si bon, si frais et si doux. La ven -  
 le vin de l'an - né - e, Si bon, si frais et si doux. La ven -

*pp* *ff*

- dange est ter - mi - né - e, Bu - vons tous à pe - tits coups, Bu - vons  
 - dange est ter - mi - né - e, Bu - vons tous à pe - tits coups, Bu - vons  
 - dange est ter - mi - né - e, Bu - vons tous à pe - tits coups, Bu - vons

le vin de l'an - né - e, Si bon, si frais et si  
 le vin de l'an - né - e, Si bon, si frais et si  
 le vin de l'an - né - e, Si bon, si frais et si

This system shows the piano accompaniment for the third system. The accompaniment continues with the same rhythmic and harmonic patterns as the previous systems.

This system shows the piano accompaniment for the fourth system, concluding the piece with a final cadence.

# BALLADE

PIPPO, CHŒUR

N° 2.

**Allegretto.**

PIANO

PIPPO

1<sup>er</sup> COUPLET

Un jour le diable

P

i - vre d'or - guéil ——— Choi - sit dans sa

P

gran... de chau - diè - re ——— Des dé - mons qu'a -

P

-vaient l'mau\_vais œil ————— Et les en\_voy -

P

- a sur la ter\_re ————— Mais le bon

P

Dieu, notr' pro\_tec\_teur, Quand il l'ap\_prit,

P

cré\_ant de sui\_te Des an\_ges

P

qui por - taient — bon - heur, Chez nous les en -

*rall*

P

- voy - a bien vi - te.

*a Tempo.*

*dim*

P

Ces envoy - és du pa - ra - dis Sont des mas - cot - tes, mes a -

*pp*

P

- mis, Heureux ce - lui que le ciel do - te D'ü ne mas - cot -

*P*

-te. Ab!

**SOPRANI** *p*  
Ces envoy - és du pa - ra - dis Sont des mas - cot - tes, mes a -

**TÉNORS** *p*  
Ces envoy - és du pa - ra - dis Sont des mas - cot - tes, mes a -

**BASSES** *p*  
Ces envoy - és du pa - ra - dis Sont des mas - cot - tes, mes a -

*P*

Heureux ce - lui que le ciel do - te D'u - ne mas - cot -

- mis, des mas - cot -

- mis, des mas - cot -

- mis, des mas - cot -

*ppp*

*fp*

**P**

-te.  
-tes. *p* Ah!  
-tes. *p* Ah!  
-tes. *p* Ah!

**P**

Ah!  
(à bouche fermée.) Ah!  
Ah!  
Ah!  
Ah!  
Ah!

*p*  
*sfz* *sfz* *sfz* *sfz*

PIPPO. 2<sup>d</sup> COUPLET

Si - tôt que dans u - ne mai - son Un

*pp*  
*sfz*

P. de ces an - ges-là pé - nètre C'est la vein' la

P. chance à foi - son Qu'il ap - porte à son nouveau

P. maître Est-ce un ma - lade? il est gué -

*pp*

P

\_ri: Un pauvre de suite il fait for - tu - ne; Si

P

c'est un mal - heu - reux ma - ri, Il perd la fem - me

rall.

P

qui l'im - por - tu - ne. Ces envoyés du pa-ra-

a Tempo.

pp

P

-dis Sont des mascot - tes, mes amis, Heureux ce - lui que le ciel do - te D'une mas-

P. *cot - tel Ah!*

**SOPRANI.** *p*  
*Ces envoy - és du pa - ra - dis Sont des mas - cot - tes, mes a -*

**TENORS.** *p*  
*Ces envoy - és du pa - ra - dis Sont des mas - cot - tes, mes a -*

**BASSES.** *p*  
*Ces envoy - és du pa - ra - dis Sont des mas - cot - tes, mes a -*

*poco marcato.*

P. *Heu - reux ce - lui que le ciel do - te D' - une mas - cot -*

*- mis, des mas - cot -* *ppp*

*- mis, des mas - cot -* *ppp*

*- mis, des mas - cot -*

*fp*

P.

- te.

- tes. Ah!

- tes. Ah!

- tes. Ah!

P.

*p* Ah! \_\_\_\_\_ Ah!

à bouche fermée.

*pp* Ah! \_\_\_\_\_ Ah!

*pp* Ah! \_\_\_\_\_ Ah!

*pp* Ah! \_\_\_\_\_ Ah!

*ms Danse*  
**SORTIE**

**N° 2<sup>bis</sup>**

**1<sup>o</sup> Tempo.**

**SOPRANI**  
La vendange est terminé\_e, Buvons tous à petits

**TÉNORS**  
La vendange est terminé\_e, Buvons tous à petits

**BASSES**  
La vendange est terminé\_e, Buvons tous à petits

**PIANO.**  
*f*

coups; Buvons le vin de l'an\_né\_e Si bon, si frais et si doux.

coups; Buvons le vin de l'an\_né\_e Si bon, si frais et si doux.

coups; Buvons le vin de l'an\_né\_e Si bon, si frais et si doux.

*diminuendo.*

*morendo.*

# ENTRÉE et COUPLETS de BETTINA

BETTINA, TENORS et BASSES

N° 3

All<sup>o</sup> vivo.

PIANO.

BASSES

Al - lons, la belle, vite un p'tit bai -

TÉNORS

Al - lons, la belle, vite un p'tit bai - ser, Tu

- ser. Tu

n'peux, cru - el - le, tu n'peux le re - fu - ser. Non,

n'peux, cru - el - le, tu n'peux le re - fu - ser. Non,

non, tu n'peux, la bel-le, Non, tu n'peux le re-fu-ser.

non, tu n'peux, la bel-le, Non, tu n'peux le re-fu-ser.

*f*

*ff*

BETTINA *Più lento.*

Oui - da, com-ptez la d'ssus mes gas — Vous n'p'au-rez

*Più lento.*

*p*

8. pas, foi d'Bet-ti - na. — Vous n'p'au-rez

*f* *p*

8. *Plus vite.*

pas.

*Plus vite.*

*f* *ff*

## COUPLETS

BETTINA.  
Allegretto.

N'a - van - cez pas ou j'ta - pe, J'aim pas ces jeux  
Je suis et je l'dé - mon - tre, Bâ - ti' so - lid'

Allegretto.

B. là, Et l'pre - mier que j'at - tra - pe,  
- ment, J'suis d'force à lut - ter con - tre

B. Vrail jé n'lui dis qu'ça. Là franch'ment, à ma  
Tout un ré - gi - ment. J'veux pas qu'on m'as - ti -

B. mi - ne, Cha - cund'vous peut l'voir,  
- co - te, Jvous en a - ver - tis, .

**rit.**

B. J'suis pas d'cell's qu'on lu - ti - ne Sans leur bon vou -  
 Du pre - mier qui s'y frot - te J'fais un a - ba -  
 suivez.

**a Tempo.**

B. -loir, Car j'suis Betti - na la Rou - geau - de, Gare à vous,  
 -tis!  
**a To**

**Pressez.**

B. nom d'un ju - pon! J'vous pro - mets qu'a\_vant qu'on m'é -  
**Pressez.**

B. -chau - de, Y pass' ra - d'eau sous l'pont. -

**1<sup>o</sup> Tempo.**

TÉNORS.

Tenor vocal line for the first system, with lyrics "Non, non, d'un' fille Aus - si gen -". The melody is simple and rhythmic, following the 2/4 time signature.

BASSES.

Bass vocal line for the first system, with lyrics "Non, non, d'un' fille Aus - si gen -". The melody is simple and rhythmic, following the 2/4 time signature.

**1<sup>o</sup> Tempo.**

Piano accompaniment for the second system, with dynamics "pp" and "cre". The right hand features a melodic line with slurs, while the left hand provides harmonic support with block chords.

Tenor vocal line for the second system, with lyrics "-til - le, Jamais gar - çons N'ont craint les l'çons:". The melody continues from the previous system.

Bass vocal line for the second system, with lyrics "-til - le, Jamais gar - çons, N'ont craint les l'çons: Al". The melody continues from the previous system.

Piano accompaniment for the third system, with dynamics "-scen" and "do.". The right hand features a melodic line with slurs, while the left hand provides harmonic support with block chords.

Al -

- lous, la bel - le, Vite un p'tit bai - ser. .

*fp*

- lous. la bel - le, Vite un p'tit bai - ser. Tu

Tu

*mf*

n'peux cru - el - le, tu n'peux le re - fu -

n'peux cru - el - le, tu n'peux le re - fu -

*f*

*p*

-ser. Non, non, tu n'peux, la bel - le, Non, tu

*p*

-ser. Non, non, tu n'peux, la bel - le, Non, tu

*p* *crescendo.*

n'peux le re - fu - ser. Un p'tit bai - ser. —

n'peux le re - fu - ser. Un p'tit bai - ser. —

*ff* *ff*

(Bettina prend un seau d'eau des mains de Rocco et le leur jette à la figure)

**CHŒUR**

et

**COUPLETS DES PRÉSAGES**

BETTINA, FIAMETTA, FRITELLINI, LAURENT, ROCCO, CHŒUR

All<sup>to</sup> Moderato.

N° 4

(On parle)

PIANO

Second system of the musical score. The vocal line continues with a melodic phrase marked *m.d.* and ends with a note marked *m.g.*. The piano accompaniment provides harmonic support.

SOPRANI. *f*  
 On aime a voir après la chas - se Du doux re - pos sonner l'ins-

TÉNORS. *f*  
 On aime a voir après la chas - se Du doux re - pos sonner l'ins-

BASSES. *f*  
 On aime a voir après la chas - se Du doux re - pos sonner l'ins-

-tant, A no - tre prin - ce fai - sons pla - ce Et cri - ons

-tant, A no - tre prin - ce fai - sons pla - ce Et cri - ons

-tant, A no - tre prin - ce fai - sons pla - ce Et cri - ons

1<sup>o</sup> à 2

tous: Vi-ve Lau-rent! On aime à voir, après la chasse, Du doux re-

tous: Vi-ve Lau-rent! On aime à voir, après la chasse, Du doux re-

tous: Vi-ve Lau-rent! après la chasse, Du doux re-

- pos sonner l'ins - tant; A no-tre prin - ce fai - sous

- pos son-ner l'ins - tant; A no-tre prin - ce fai - sons

- pos sonner l'ins - tant; A no-tre prin - ce fai - sons

pla - ce, Et cri - ons tous: vi - ve Lau - rent!  
 pla - ce, Et cri - ons tous: vi - ve Lau - rent! Le prince Laurent!  
 pla - ce, Et cri - ons tous: vi - ve Lau - rent! Le prince Laurent!

On aime à voir, a - près la chas - se, Oui, du doux re -  
 On aime à voir, a - près la chas - se, Oui, du doux re -  
 On aime à voir, a - près la chas - se, Oui, du doux re -

*p*

- pos sonner l'ins - tant, — A no - tre prin - ce fai - sons

- pos sonner l'ins - tant, — A no - tre prin - ce fai - sons

- pos sonner l'ins - tant, — A no - tre prin - ce fai - sons

*ff* *p*

*cresc* *f*

pla - ce, Eteri - ons tous: Vi - ve Lau - rent!

*cresc* *f*

pla - ce, Eteri - ons tous: Vi - ve Lau - rent!

*cresc* *f*

pla - ce, Eteri - ons tous: Vi - ve Lau - rent!

*f* *ff*

**Allegretto.**  
ROCCO.

*p*

Allegretto Al - tes - se quel hon - neur pour moi!

BETT.

Ah! quel - le fa - veur sou - ve - rai - -

-nel J'ai d'l'é - mo - tion, j'en perds l'ha - lei - ne

LAUR.

Elle est fort ac - cor - te, fort ac - cor - te, ma

FRIT.

foil O Fiamet - ta, ma fi - an - cé - -

Fi

- e! Vous qui rem - plis - sez ma pen - sé - - -

FIAM.

As - sez, prin - - ce! pas de fa -

Fi

- e...

Fa

- deurs, Je ne puis souf - frir - - les flat - teurs.

LAUR.

Sans ac - ci - dent la chose est termi - né - -

*p*

L

- e, C'estheu-reux car ce ma-tin J'a-per-

L

- çus une a-rai-gné - e, Ce qui veut

L

di - re cha-grin.

**Allegretto.**  
FIAM.

Allegretto.

Ah! per-met-tez que j'en-ri-e,

Car c'est trop drô - le, pa - pa. Eh!

quoi, sans plai-san-te-ri - e, Vous croy - ez à tout ce - la?

Plus lent  
mf

LAUR.

Il ne faut pas en ri - - re, Car moi j'y

p

crois, et - vais t'en di-re, En-fant, le - pour-quoi.

rit. rall. a Tempo.

rit. p suivez p

a Tempo.

COUPLETS DES PRÉSAGES

LAURENT.

Les gens sensés et sa - ges, En tous lieux  
Un rien me boule - ver - se, p Et j'en con -

Sop. FIAM. BETT.

Sensés et sa - ges,  
Le bou - le - ver - se,

Tén. FRIT.

Sensés et sa - ges,  
Le bou - le - ver - se,

Bass. ROCCO.

Sensés et sa - ges,  
Le bou - le - ver <sub>3</sub> se,

et souvent, Ont dit que les pré - sa - ges  
- viens, je crois Au sel que l'on ren - ver - se,

sou - vent,  
il croit

sou - vent,  
il croit

sou - vent,  
il croit

N'é-taient pas que du vent.  
Aux cou-teaux mis en croix;

Que les pré - sa - ges Du  
Que l'on ren - ver - se, En

Que les pré - sa - ges Du  
Que l'on ren - ver - se, En

Que les pré - sa - ges Du  
Que l'on ren - ver - se, En

Aus-si, ne vous dé-plai - se,  
En fin cho-se bi - zar - re,

vent. Ne vous dé - plai - se,  
croix; Cho - se bi - zar - re,

vent. Ne vous dé - plai - se,  
croix; Cho - se. bi - zar - re,

vent. Ne vous dé - plai - se,  
croix; Cho - se bi - zar - re,

Jamais on ne devrait  
Les faits les plus douteux

Se mettre à table treize,  
Sont ceux, je le déclare,

On ne devrait  
Les plus douteux

On ne devrait  
Les plus douteux

On ne devrait  
Les plus douteux

Mais douze c'est parfait.  
Auxquels je crois le mieux.

A table treize,  
Il le déclare,

Parfait.  
Le mieux.

A table treize,  
Il le déclare,

Parfait.  
Le mieux.

A table treize,  
Il le déclare,

Parfait.  
Le mieux.

*p*

Les pré-sa-ges, les son-ges Ne sont pas des men - son - ges;

*p* *leggiero.*

Et bien des e-xem-ples frappants L'ont prouvé de tous temps.

Les pré-sa-ges, les son-ges Ne sont pas des men - son - ges,

L'on voit et l'on a vu - de tous temps Des faits bien é - ton - nants.

*mf* *sempre p*

*p*

Les pré-sa-ges, les son-ges Ne sont pas des men-son- ges,

*p*

Les pré-sa-ges, les son-ges Ne sont pas des men-son- ges,

*p*

Les pré-sa-ges, les son-ges Ne sont pas des men-son- ges,

Et bien des e-xem-ples frap-pants L'ont prou-vé de tous temps.

Et bien des e-xem-ples frap-pants L'ont prou-vé de tous temps.

Et bien des e-xem-ples frap-pants L'ont prou-vé de tous temps.

Les pré-sages, les son-ges Ne sont pas des men-son-ges,  
 Les pré-sages, les son-ges Ne sont pas des men-son-ges,  
 Les pré-sages, les son-ges Ne sont pas des men-son-ges,

*f* L'on voit et l'on a vu de toustemps Des faits bien é-tonnants.  
*f* L'on voit et l'on a vu de toustemps Des faits bien é-tonnants.  
*f* L'on voit et l'on a vu de toustemps Des faits bien é-tonnants.

*ff* L'on voit et l'on a vu de toustemps Des faits bien é-tonnants.

## SORTIE

*Allegretto*N<sup>o</sup> 4<sup>bis</sup>1<sup>o</sup> Tempo.

SOPRANI.

On aime à voir, après la

TÉNORS.

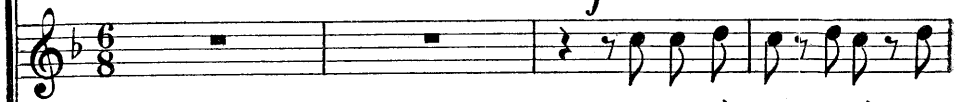

On aime à voir, après la

BASSES.

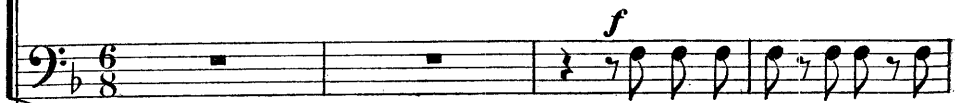

On aime à voir, après la

PIANO.

1<sup>o</sup> Tempo.

chas - se, Du doux re - pos son - ner l'in - tant; A no - tre

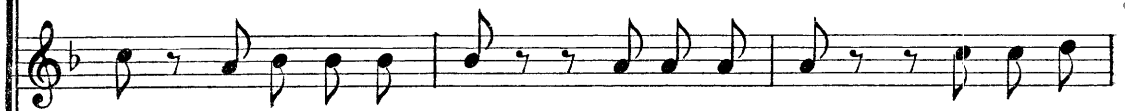

chas - se, Du doux re - pos son - ner l'in - tant; A no - tre

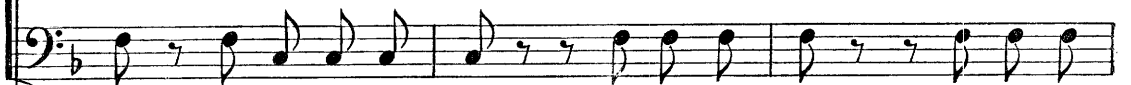

chas - se, Du doux re - pos son - ner l'in - tant; A no - tre

prin - ce fai - sons pla - ce, Et crions tous: vi - ve Lau - rent!

prin - ce fai - sons pla - ce, Et crions tous: vi - ve Lau - rent!

prin - ce fai - sons pla - ce, Et crions tous: vi - ve Lau - rent!

*dim.*

*pp*

# COUPLETS

FIAMETTA

*Andantino*

N°5

Andantino.

FIAMETTA.

Ah! qu'il est

Andantino.

PIANO

beau, l'homme des champs, Sous le so - leil quand il che -

- mi - ne, J'ai - me sa rude et bel - le mi - ne, Et j'ai - me

Fa  
 ses ac - cou - tre - ments, Il est l'en - fant de la na -

Fa  
 - tu - re, Il s'é - veille au chant des oi - seaux, Et, de -

Fa  
 - bout tant que le jour du - re, Il s'en -

Fa  
 - dort a - vec ses trou - peaux. — Ah! loin des cours, De leurs dé -

Fa

... tours, J'au\_rais vou\_lu pas\_ser mes jours En\_berge\_ ret\_ te, U\_ne hou\_

Fa

\_ let \_ te Pour seuls\_a \_ tours.

Fa

Nos grands sei \_

Fa

\_ gneurs sont mal bâ \_ tis, As\_pectché \_ tif, tris\_ tes fi \_

F<sup>a</sup>

—gu — res, Ils ont l'air de ca — ri — ca — tu — res, Quoiqu'ils aient

F<sup>a</sup>

de forts beaux ha — bits. Mais ce rus — taud à l'air hon —

F<sup>a</sup>

— nê — te, Qui plus qu'eux me pa — rait char —

F<sup>a</sup>

— mant, S'il vou — lait fai — re ma con —

*p*

Fa

- què - te, Ré - us - si - rait cer - tai - ne -

Fa

*très léger*

- ment. — Ah! loin des cours, De leurs dé - tours, J'aurais voulu pas ser mes

*pp*

Fa

jours En berge - ret - te, U - ne hou - let - te Pour seuls — a -

*sfz*

Fa

- tours.

*f*

# COUPLETS DU ((JE NE SAIS QUOI))

FIAMETTA, FRITELLINI.

*Rien Rien*

N° 6. Mod<sup>to</sup> (sans lenteur.)

PIANO.

FRITELLINI

8. — LA MASCOTTE 8.

Déposé selon les traités internationaux. Propriété pour tous pays, de Choudens, Editeur à Paris. Publié avec son autorisation.

BIBLIOTHÈQUE MUSICALE ILLUSTRÉE

MONTGREDIEN ET C<sup>ie</sup> ÉDITEURS, 8 rue Saint-Joseph, PARIS (2<sup>e</sup> arr<sup>e</sup>)

F: fine et de bon goût, Et sous mon enve\_ loppée\_ ti

F: - que Je pos\_ sè - de par des\_ sus tout, Je pos\_ sè -

F: - de par dessus tout. Le je ne sais quoi,

*rit.* **All<sup>o</sup> Mod<sup>to</sup>**

**All<sup>o</sup> Mod<sup>to</sup>**

*rit.* *pp*

F: le je ne sais quoi, — le je ne sais quoi po\_ é - ti

*sfz*

FIAM.

Fi - que. Le je ne sais quoi, — le je ne sais quoi, —

FRIT. rit. *a Tempo*

Le je ne sais quoi, — po - é - ti - que.

*pp* suivez. *f*

Fi Je suis frê - le comme un ro -

*p*

Fi - seau, Pa - le comme un beau soir d'au - tom - ne, Je mange et

F<sup>i</sup>

bois comme un oi - seau, J'ai - me mieux Vénus que Bel - lon

F<sup>i</sup>

- ne, Mais j'ai l'â - me d'un trou - ba - dour, Et pour me rendre sym - pa -

*f* *p*

F<sup>i</sup>

- thi - - que, J'ai l'au - ré - o - le de l'a - mour,

F<sup>i</sup>

- J'ai l'au - ré - o - le de l'a - mour.

*rit.*

All<sup>o</sup> Mod<sup>to</sup>

F<sup>i</sup>

Le je ne sais quoi, — le je ne sais quoi, — le je ne sais

All<sup>o</sup> Mod<sup>to</sup>

*pp* *sfz*

FIAM.

F<sup>i</sup>

quoi po\_é\_tique. Le je ne sais quoi, —

FRIT.

rit.

F<sup>a</sup>

le je ne sais quoi, — Le je ne sais quoi — po\_é\_tique

*pp* suivez.

- que.

a Tempo.

F<sup>a</sup>

*f*

# DUETTO

BETTINA, PIPPO.

All<sup>to</sup> Moderato.

N<sup>o</sup> 7.

PIANO.

*p* *espressivo.*

3

3

BETT.

Je sens, lorsque je t'a - per -

*pp*

3

B.

- cois, Comme un trem - ble - ment qui m'a - gi - te,

PIPPO.

Et

P.

moi, Bet - ti - na, quand j'te vois, C'est é - ton - nant comm'je pal -

B.  Lors-que tu me par-les, voi - là — Que

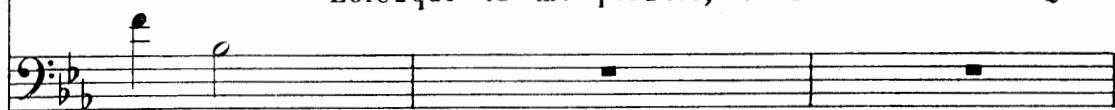
P.  - pi - te.

B.  dans mon p'tit cœur ça s'em\_brouil - le,

P.  Moi, quand tu me re-gard, j'ai

B.  J'aim' bien

P.  là Comm'un' gross' bêt qui me cha - touille.

B. *mes din\_dons* — *Quand ils font leurs doux*

P. *J'aim' bien mes moutons, —*

*m.d.*

B. *imitant le gloussement du diidon.*  
*glou, — glou, — glou, —* *(bêlant.)*

P. *Quand cha\_cun d'eux fait bè.*

**Pressez.** *Mais* **rit.**

**Pressez.** *Mais* **rit.**

*a Tempo.*

B.  J't'aim' mieux qu'mes din\_dons,—

P.  J't'aim' mieux qu'mes mou\_tons,—

*a Tempo.*

B.  Quand ils font leurs doux glou,— glou,— glou,—

P.  Quand cha\_cun d'eux fait

B.  glou,— glou,— glou,—

P.  bè. bè,

B. *glou, glou, glou, glou, glou, glou,*

P. *bè,*

B. *glou, glou, glou, glou, glou, glou, glou.* **Plus lent.**

P. *bè, bè, bè,* **Plus lent.**

**All<sup>to</sup> Mod<sup>to</sup>**

*p* **espressivo.**

**BETTINA.**

B. *Lors-que j'plong dans tes yeux mes yeux, C'est*

P. *pp*

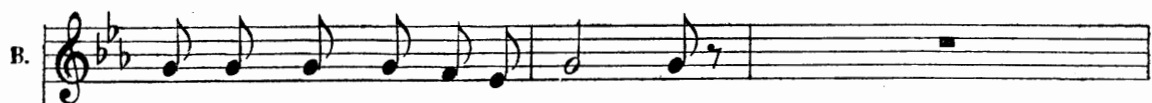
B.    
 cu - rieux comm' ça ra - vi - go - te,

P.    
 Quand j'as - pir' l'o - deur de tes

B.    
 Si

P.    
 ch'veux, Jus - qu'au bout des doigts ça m'pi - co - te

B.    
 tu t'approch's de moi, sou - dain Je tremble comm'un' pe - tit' pou - le,

P.    
 Quand

B.

P.

ma main ren\_contre ta main, Crac, c'est fi\_ni je perds la bou\_le.

B.

J'aim' bien mes din\_dons, —

P.

J'aim' bien mes moutons, —

(imitant le gloussement du dindon)

B.

Quand ils font leurs doux glou,— glou,— glou,

P.

Quand cha\_cun d'eux fait

**Pressez.**

**rit.**

B. 

(bêlant) Mais... 

P. 

bè. Mais... 

**Pressez.** 

**rit.** 

**a Tempo.**

B. 

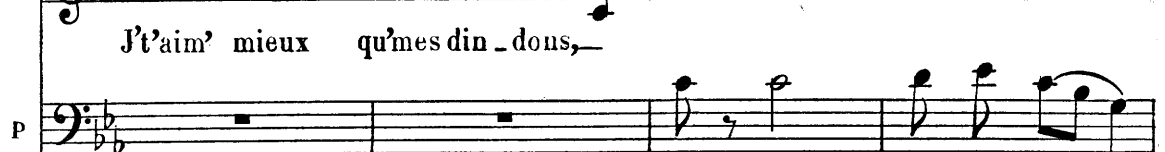
J't'aim' mieux qu' mes din - dons, - 

P. 

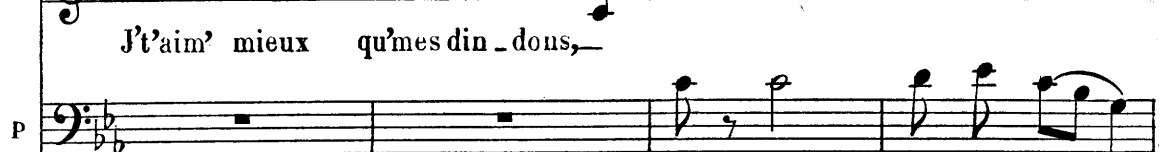

J't'aim' mieux qu' mes mou - tons, - 

**a Tempo.** 

B. 

Quand ils font leurs doux glou, - glou, - glou, - 

P. 

Quand cha - cun d'eux fait 

B. *p.* glou, glou, glou, glou, glou, glou,

P. *p.* bè, bè,

B. *p.* glou, glou, glou, glou, glou, glou,

P. *p.* bè, bè,

B. *p.* glou, glou, glou, glou.

P. *p.* bè, bè.

# MUSIQUE DE SCÈNE

All<sup>o</sup> moderato.

(on parle)

PIANO.

# FINAL

BETTINA, FIAMETTA, FRITELLINI, PIPPO, LAURENT, ROCCO, CHŒUR

N° 8

All<sup>o</sup> Moderato.

PIANO.

Handwritten signature above the staff. The first system of the piano introduction consists of two staves in 2/4 time with a key signature of three sharps (F#, C#, G#). The music begins with a piano (*p*) dynamic. The right hand features a melodic line with eighth and sixteenth notes, while the left hand provides a rhythmic accompaniment with quarter notes and eighth notes.

The chorus and piano accompaniment section. The vocal parts (Sop., Ténors, Basses) sing: "sonne! on sonne! on ca - ril - lonne! Qui On sonne! on sonne! par i - ci L'on sonne!". The piano accompaniment provides a rhythmic and harmonic support for the vocal lines.

sonne ain - si? Que se pas - se - t'il i - ci?

qui sonne ain - si? Que se pas - se - t'il i - ci? On

qui sonne ain - si? Que se pas - se - t'il i - ci?

sonne, ou ca - ril - lonne! On sonne on ca - ril -

On sonne on ca - ril -

Qu'y a - t'il donc i - ci, Qui peut son -

- lonne! Qu'y a - t'il donc i - ci, Qui peut son -

- lonne! Qu'y a - t'il donc i - ci, Qui peut son -

- ner ain - si? On son\_ne! on son\_ne! on

- ner ain - si? On son\_ne! on son\_ne! on

- ner ain - si? On son\_ne! on son\_ne! on

LAURENT.

Je veux par - ler de

son - ne!

son - ne!

son - ne!

L.

suite à la ser - van - te Bet - ti - na,      Donc pour qu'elle ac -

L.

-cours au plus vite, Ap - pe - lez - la!      Je veux par -

L.

PIPPO.

- ler de suite à Bet - ti - na.      Que veut - il à ma

P.

FIAMETTA.

Bet - ti - na?      Qu'a - t'il à dire

F.

a Bet-ti - na?

SOPRANI.

Ho - là! ho - là! viens, Bet - ti -

TÉNORS.

Ho - là! ho - là! ho - là! viens,

BASSES.

Ho - là! ho - là! ho - là! viens,

- na! Ho - là! ho - là! ho - là! viens, Bet - ti -

Bet-ti - na! Ho - là! ho - là! ho - là! viens, Bet - ti -

Bet-ti - na! Ho - là! ho - là! ho - là! viens, Bet - ti -

-na! Bet-ti - na! Bet-ti - na! Betti - na!

-na! Bet-ti - na! Betti - na! Betti - na!

-na! Bet-ti - na! Betti - na! Betti - na!

BETTINA (entrant)

viens ça. Eh bien! quoi? Bet-ti -

viens ça.

viens ça.

-na, me v'là! Eh bien! quoi? Bet-ti -

**ROCCO.**

B. *na, me v'la! C'est no\_tre prin - ce*

**BETTINA.**

R. *qui t'ap\_pel - le. Quoi, c'est le prin - ce qui m'ap -*

**ROCCO.**

B. *- pel - le.... Oui, c'est le prin - ce qui t'ap -*

**Plus lent.**  
**BETTINA.**

R. *- pel - le. Que dé - sir' de moi monsei -*

**Plus lent.**

**Mod<sup>to</sup> assai.** **LAURENT.**

B. *- gneur? Ap-pro - chez! appro-chez, ma.*

**Mod<sup>to</sup> assai.**

L. *bel - le! Que je vous pres - se sur mon.*

**BETTINA.** **LAURENT.**

L. *cœur! Moi u-ne ser-van-te! Du tout, du tout! c'est*

**SOP.**  
*Sur son cœur?*

**TEN.**  
*Sur son cœur?*

**BASS.**  
*Sur son cœur?*

11. — LA MASCOTTE II.

BIBLIOTHEQUE MUSICALE ILLUSTRÉE

Déposé selon les traités internationaux. Propriété pour tous pays, de CHODENS, Éditeur à Paris. Publié avec son autorisation.

MONTGREDIEN ET C<sup>ie</sup>, ÉDITEURS, 8, rue Saint-Joseph, PARIS (2<sup>e</sup> arr<sup>t</sup>)

L.

une er - reur! Votre o - ri - gine est plus bril -

L.

- lan - te, Vous a - vez — un titre é - cla - tant.

*Animato.*

L.

*Animato.*

Car je viens d'apprendre à l'instant Que vous é -

*ff* *p*

L.

- tiez la des - cen - dante Des an - ciens ducs de

*ff* *p*

BETTINA.

L.

Pa - na - da                      Eh qu'il je suis un' Pa - na - da?

B.

Je n'm'étais ja - mais dou - té d'ça.

SOP.  
Un'Pana - da?

TEN.  
Un'Pana - da?

BASS.  
Un'Pana - da?

Les PERSONNAGES avec le CHŒUR.

Un'Pana - da!                      Voyez-vous ça!                      Un'Pana - da!

Un'Pana - da!                      Voyez-vous ça!                      Un'Pana - da!

Un'Pana - da!                      Voyez-vous ça!                      Un'Pana - da!

BETTINA. *p*  
 Voy\_ ez-vous ça! Ah! quelle

FIAMETTA. *p*  
 Voy\_ ez-vous ça! Bi - - zarre

FRIPELLINI. *p*  
 Voy\_ ez-vous ça! Bi - - zarre

PIPPA. *p*  
 Voy\_ ez-vous ça! Fu - - neste

LAURENT. *p*  
 Voy\_ ez-vous ça! C'est une

ROCCO. *p*  
 Voy\_ ez - vous ça! C'est une.

Voy\_ ez-vous ça! C'est une

Voy\_ ez-vous ça! Bi - - zarre

Voy\_ ez-vous ça! Bi - - zarre

*p*

S. a - ven - tu - re, *f*  
 A. a - ven - tu - re, *f*  
 T. a - ven - tu - re, *f*  
 B. a - ven - tu - re, *f*  
 C. im - pos - tu - re, *f*  
 im - pos - tu - re, *f*  
 im - pos - tu - re, *f*  
 a - ven - tu - re, *f*  
 a - ven - tu - re, *f* *p* *sec.* 8-

*f* *p* *sec.*

B. Ah! qu'ai - je ap - pris? qu'ai -

F<sup>a</sup> Ah! qu'ai - je ap - pris? qu'ai -

F<sup>i</sup> Ah! qu'ai - je ap - pris? qu'ai -

P. Ah! qu'ai - je ap - pris? qu'ai -

L. Qu'im - por - tel qu'im - por -

R. Mais grâce à ce - la,

Ah! qu'ai - je ap - pris? qu'ai -

Ah! qu'ai - je ap - pris? qu'ai -

Ah! qu'ai - je ap - pris? qu'ai -

*p*

B. - je appris là? Foin de

F.ª - je appris là? C'est, la

F.ª - je appris là? C'est, la

P. - je appris là? Quoi, la

L. - te ce - la, grâce à ce - la, Oui, je

R. - à ce - la, grâce a ce - la, Quoi, la

- je appris là? C'est, la

- je appris là? C'est, la

- je appris là? qu'ai je appris là? C'est, la

*sfz* *f* *p* *p*

B. la ro - tu - re,

Fa chose est sû - re,

Fi chose est sû - re,

P chose est sû - re,

L me l'as - su - re,

R. chose est sû - re,

chose est sû - re,

chose est sû - re,

chose est sû - re, sec 8

*p* *f* *p*

sec.

*p* FRITELLINI.

B. J'suis un' Pa-na - da! C'est un' Pa-na - da!

P. C'est un' Pa-na - da!

1<sup>re</sup> SOP. C'est un' Pa-na - da!

TEN. U-ne Pa-na - da!

*f* *p*

FIAMETTA. *pp* LAURENT.

U-ne Pa-na - da. U-ne Pa-na - da.

*pp* ROCCO.

U-ne Pa-na - da.

2<sup>ds</sup> SOP. U-ne Pa-na - da.

BASS. *pp* U-ne Pa-na - da.

*pp*

*Animato.* LAURENT.

A la cour, ma toute belle,

*Animato.*

*f p*

L. *Animato.*

Où votre rang vous appelle,

*f p*

L. *Animato.*

Nous allons nous rendre au plus tôt.

*f p*

BETTINA.

Je veux bien et j'en suis bien aise,

*f p*

B.

Mais pour - vu, ne vous en dé - plai - se,

B.

Qu'a - vec moi j'em - mè - ne Pip - po.

ROCCO

LAURENT.

Son a - mou - reux.... Danger ter - ri - ble! non, com -

L.

BETT.

- tes - se, c'est impos - si - ble! Impos -

B.

-si-ble! Ah! ce n'est pas en mon pouvoir.

PIPPO. LAURENT.

Ne plus te voir! Songez-y

L.

bien, noblesse o - bli - ge. L'hon

ROCCO.

Il faut sou - te - nir votre rang.

L.

-neur des Pa - na - da lè - xi - ge

R.

Nom d'un'bre - bis! c'est déchi - rant

BETTINA.

L'honneur des Pa-na-da l'e-xi - gel Ré-si-gnons-

- nous, mais ça m'af - fli - gel O mon Pip -

*Andante.*

- pol Mon'pit Pip - pol Mon cœur

*pp*

bat, ma tê - te sé - ga - rel Hé - las! il

B.

faut sans cri - er ga - rel sans cri - er

B.

- gare! Il faut par - tir tout d'go. Mon cœur bat, ma tête s'é -

**Plus lent.**

B.

- ga - rel. Sans cri - er gare! Il faut par - tir tout d'go. Ah! puis - que

**Plus lent.**

B.

le sort nous sé - pa - re, Pense à moi sou - vent, mon Pip - po! Pippo!

B. 

Pippol! Puisque le sort, hélas! nous sé-pa-re, Pense à moi sou-  
suivez  
*pp*

B. 

-vent, mon Pip-pol Ah!  
PIPPO.  
Puisque le sort, hé-las! nous sé-pa-re, Crois au souve-

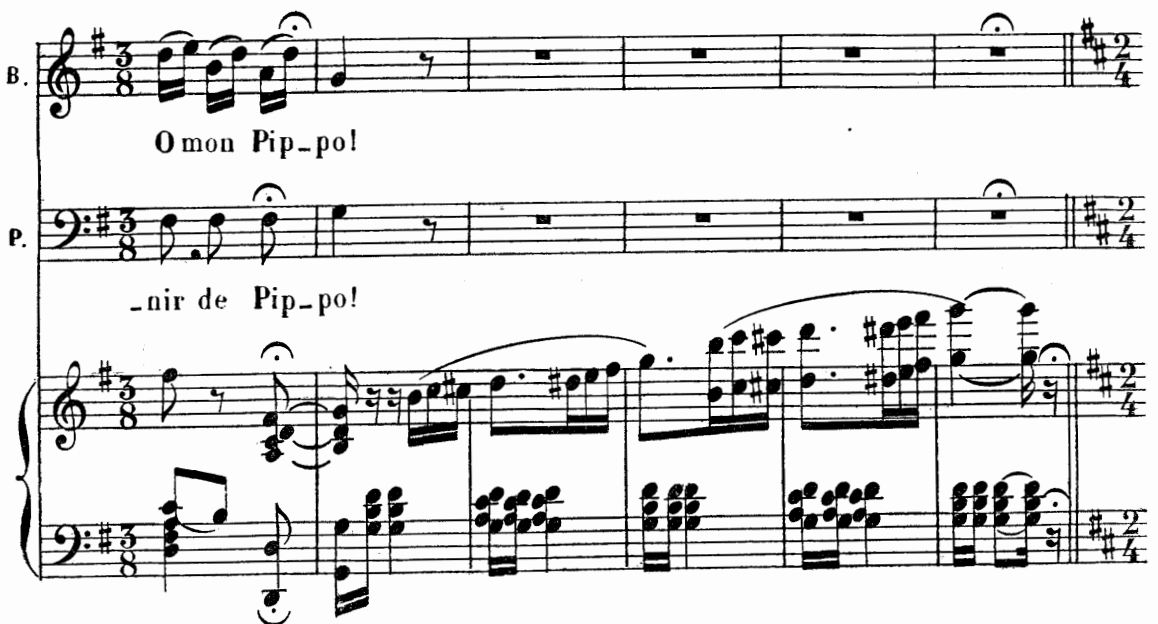
B. 

O mon Pip-pol  
-nir de Pip-pol!

LAURENT.

Allegro.

BETTINA.

ALLons, par - tons! Mais pleu - rer, c'est trop

B. bête, et je gar - de l'es - poir De nous re - voir, Mais si - len - ce! On nous

B. guet - te pour le mo - ment i - ci, Il faut que cha - cun

B. pense Que j'en prends mon par - ti. Bel - le com -

LAURENT

cre -

L.

- tes - se, le temps nous pres - se, Al -

*scen* *do* *f* *cre*

L.

- lous, par - tons!

*scen* *do.* *ff*

**All<sup>o</sup> vivo.** **BETTINA.**

En poste, en poste, en poste, en poste, au ga -

**All<sup>o</sup> vivo.**

*p*

B.

- lop, Tin, tin, la mu - le fait son - ner songre - lot,

B

Clic, elac, gai pos\_til\_lon, clic, elac, oh, la! oh!

B

Par - tons! par - tons! par\_tons! par - tons au plus tôt.

Les PERSONNAGES avec le Chœur.

SOP.

En poste, en poste, en poste, en poste, au ga - lop! Tin, tin, la

TEN.

En poste, en poste, en poste, en poste, au ga - lop! Tin, tin, la

BASS.

En poste, en poste, en poste, en poste, au ga - lop! Tin, tin, la

mu - le fait son - ner songre - lot! Clic, clac, gai pos - til - lon, clic,  
 mu - le fait son - ner songre - lot! .Clic, clac, gai pos - til - lon, clic,  
 mu - le fait son - ner songre - lot! Clic, clac, gai pos - til - lon, clic,

clac, oh! la! oh! Par - tons! par - tons! par - tons! par - tons au plus  
 clac, oh! la! oh! Par - tons! par - tons! par - tons! par - tons au plus  
 clac, oh! la! oh! Par - tons! par - tons! par - tons! par - tons au plus

*p* *cresc.*

tôt. Hop! hop! hop! hop! hop! hop! hop! hop!

*p* *cresc.*

tôt. Hop! hop! hop! hop! hop! hop! hop! hop!

*f* *p*

hop! hop! hop! hop! hop! hop! hop! hop!

*f* *p*

hop! hop! hop! hop! hop! hop! hop! hop!

*cresc.* *f*

hop! hop! hop! hop! hop! hop! hop! hop! hop! hop!

*cresc.* *f*

hop! hop! hop! hop! hop! hop! hop! hop! hop! hop!

*cresc.* *f*

hop! hop! hop! hop! hop! hop! hop! hop!

BETTINO.

Un poco più lento.

hop, là! A la cour en ce

PIPPO

hop, là! A la cour en ce

hop, là!

hop, là!

hop, là!

Un poco più lento.

*p*

B.  jour je dois par - tir bien

P.  jour el - le part au plus

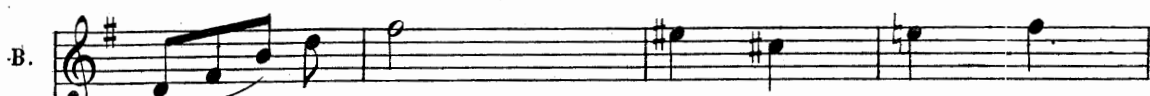

B.  vi - te, Ta Bet - ti - na te

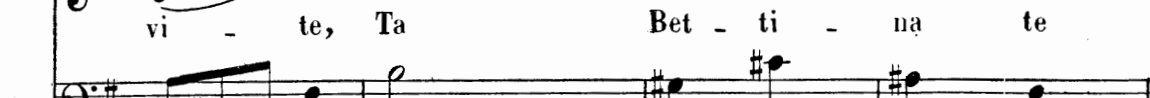
P.  vi - te, Ma Bet - ti - na me.

B.  quit - te au - jourd'hui, Quel en - nui. Ah!—

P.  quit - te au - jourd'hui, Quel en - nui. Ah!—

**a Tempo.**

avec les Sop.

B.

en

avec les Bass.

P.

en

*f* SOP. FIAM.

En poste, en poste, en poste, en poste, au ga - lop!

*f* TEN. FRITEL.

En poste, en poste, en poste, en poste, au ga - lop!

*f* BASS. LAUR. ROCCO.

En poste, en poste, en poste, en poste, au ga - lop!

**a Tempo.**

*f*

Tin, tin, la mu - le fait son - ner son gre - lot.

Tin, tin, la mu - le fait son - ner, son gre - lot.

Tin, tin, la mu - le fait son - ner son gre - lot.

Clic, clac, gai pos\_til - lon, Clic, clac, oh! la! oh!

Clic, clac, gai pos\_til - lon, Clic, clac, oh! la! oh!

Clic, clac, gai pos\_til - lon, Clic, clac, oh! la! oh!

Par - tons! par - tons! par - tons! par - tons. au plus tôt!

Par tons! par - tons! par - tons! par - tons au plus tôt!

Par - tons! par - tons! par - tons! par - tons au plus tôt!

*p* *cresc.*  
 Hop! hop! hop! hop! hop! hop! hop! hop!  
*p* *cresc.*  
 Hop! hop! hop! hop! hop! hop! hop! hop!  
*p* *cresc.*  
 Hop! hop! hop! hop! hop! hop! hop! hop!

*p* *cresc.*

*f*  
 hop! hop! hop! hop! hop! hop! hop! hop!  
*f*  
 hop! hop! hop! hop! hop! hop! hop! hop!  
*f*  
 hop! hop! hop! hop! hop! hop! hop! hop!

*f*

*p* *cresc.*

hop! hop! hop! hop! hop! hop! hop! hop!

*p* *cresc.*

hop! hop! hop! hop! hop! hop! hop! hop!

*p* *cresc.*

hop! hop! hop! hop! hop! hop! hop! hop!

*p* *cresc.*

*f* *ff*

hop! hop! hop! hop! hop! hop! hop! En pos -

*f* *ff*

hop! hop! hop! hop! hop! hop! hop! En pos -

*f* *ff*

hop! hop! hop! hop! hop! hop! hop! En pos -

*f* *ff*

te, au ga - lop! En pos - te, au ga - lop! En pos -

te, au ga - lop! En pos - te, au ga - lop! En pos -

te, au ga - lop! En pos - te, au ga - lop! En pos -

te, au ga - lop! En pos - te, au ga - lop! au ga -

te, au ga - lop! En pos - te, au ga - lop! au ga -

te, au ga - lop! En pos - te, au ga - lop! au ga -

-lop! au ga - lop! au ga - lop! \_\_\_\_\_

-lop! au ga - lop! au ga - lop! \_\_\_\_\_

-lop! au ga - lop! au ga - lop! \_\_\_\_\_

Hop! hop! hop! hop! hop! hop! hop! hop!

Hop! hop! hop! hop! hop! hop! hop! hop!

Hop! hop! hop! hop! hop! hop! hop! hop!

B. 

P. 

B. 

P. 

FIN du 1<sup>er</sup> ACTE.

ACTE II  
—  
ENTR'ACTE

Allegro vivo.

PIANO.

The third system of music maintains the established harmonic and melodic patterns.

Moderato.

enchainez.

**CHŒUR**

et

**COUPLETS DES PAGES**

CARLO, PAOLO, ANGELO, LUIDGI, MARCO, 1<sup>rs</sup> et 2<sup>ds</sup> SOPRANI.

**N° 9**

**Moderato**

**PIANO**

**LES PAGES.**  
1<sup>rs</sup> SOP.

Qu'elle est belle et  
2<sup>ds</sup> SOP.

Nous pouvons le dire à voix basse,  
grâce, Nous pouvons le dire à voix

Heu-reux ce - lui qu'elle ai-me - ra. Qu'elle est  
bas se, bien basse, Qu'elle est

bel - le, qu'elle a de grâ - ce, La Com - tes - se de  
bel - le, qu'elle a de grâ - ce, La Com - tes - se de

The third system concludes the musical score. The lyrics are: "bel - le, qu'elle a de grâ - ce, La Com - tes - se de".

LUIDGI.

Ah! oui! la Com\_tesse est bien  
Pa - na - da.

L.

bel - le, Elle est bien gra - ci - euse aus -

CARLO.

Tout le monde est a - mou - reux  
- si,

c

d'el - le De - puis un mois ——— qu'elle est i - ci.

1<sup>rs</sup> SOP. *p*

Qu'elle est belle et qu'elle a de grâ - ce,  
Qu'elle a de.

2<sup>ds</sup> SOP.

*pp*

sempre stacc.

La Com - tes - se de Pa - na - da,  
grâ - - - ce, qu'elle a de.

Cha\_cun peut le dire à voix bas - se,  
 grâ - ce, Nous pou\_vons le dire à voix

Heu\_reux ce\_lui qu'elle ai\_me - ra. Qu'elle est  
 bas - se, bien bas\_se, Qu'elle est

*fp*

bel - le, qu'elle a de grâ - ce, La Com\_tes\_se de  
 bel - le, qu'elle a de grâ - ce, La Com\_tes\_se de

Pa - na - da.

Pa - na - da.

PAOLO Un peu animé.

Je la con - temple et je l'ad - mi - re, Et tout

P. bas je lui fais ma cour.

ANGELO.

Moi, pour

A. *(1)*

el - le je viens d'é - cri - re Un ra - vis - sant bil - let d'a -

A. **LUIDGI.**

-mour. Lis-nous le

2<sup>ds</sup> SOP. 1<sup>re</sup> SOP.

Et moi de mê - me, Et moi de mê - me

**ANGELO.**

E - cou - tez bien!

L. tien.

rall. *f*

## COUPLETS DES PAGES

ANGELO (lisant)

1<sup>er</sup> COUPLET Ex - cu - sez mon au - dace ex - trê - me, Ac - cep - tez mon cœur

A et ma foi, Bel - le Comtes - se, je vous ai - mel

A Je vous ai - mel! je vous

TOUS.  
Je vous ai - mel

16. — LA MASCOTTE.

BIBLIOTHÈQUE MUSICALE ILLUSTRÉE

Déposé selon les traités internationaux. Propriété pour tous pays, de CHODENS, Éditeur à Paris. Publiée avec son autorisation.

J. TALLANDIER, ÉDITEUR, 8, Rue Saint-Joseph, PARIS (2<sup>e</sup> arr.).

A.

ai - - - - - mel

1<sup>re</sup> SOP. C'est

2<sup>d</sup>e SOP. C'est

MARCO. 2<sup>d</sup> COUPLET.

Lors-que vous dai-gnez

ab-so-lu-ment com-me moi.

ab-so-lu-ment com-me moi.

M.

me sou - ri - re, Ah! je suis plus heu - reux qu'un Roi

M.

Mais loin de vous c'est le mar - ty - re,

TOUS

Le mar - ty - re,

M.

Le mar - ty - re, le mar - ty

M.

- re.

C'est ab - so - lu - ment com - me moi.

C'est - ab - so - lu - ment com - me moi.

*p*

CARLO. 3<sup>e</sup> COUPLET.

Si vous re - pou - sez ma pri - è - re,

*p*

c.

Si vous n'a - vez pi - tié de moi, Je me jet - te dans

c.

la ri - viè - re, La ri - viè - re, la ri -  
TOUS. La ri - viè - re,

c.

- viè - re.

1<sup>re</sup> SOPRANI. C'est ab\_so\_lu\_ment comme

2<sup>de</sup> SOPRANI. C'est ab\_so\_lu\_ment comme

Animez. *f*

moi, C'est ab\_so\_lu\_ment comme moi, — C'est

moi, C'est ab\_so\_lu\_ment comme moi, — C'est

Animez. *f*

**1<sup>o</sup> Tempo.**

ab - so - lu - ment com - me moi.

ab - so - lu - ment com - me moi.

**1<sup>o</sup> Tempo.**

*p* **a Tempo.**

Qu'elle est belle et qu'elle a de grâ - ce, La com - tes - se

**a Tempo.** *pp* **sempre staccato.** Qu'elle a de grâ - -

de Panada, Cha - cun peut le dire à voix bas - se,

- ce, qu'elle a de grâ - ce! Nous pou - vons le dire à voix

Heu-reux ce\_lui qu'elle aime - ra ————— Qu'elle est bel-le, qu'elle a de  
 bas - - - - se, bien basse, Qu'elle est bel-le, qu'elle a de

*fp*

grâ - ce, La comtes-se de Pa - na - da. Qu'elle est  
 grâ - ce, La comtes-se de Pa - na - da. Qu'elle est

*pp*

bel - le, qu'elle a de grâ - ce, La com-tes-se de Pana - da.  
 bel - le, qu'elle a de grâ - ce, La com-tes-se de Pana - da.

*rall.*

*f* *ff*

## SORTIE.

N<sup>o</sup> 9<sup>bis</sup>1<sup>o</sup> Tempo.1<sup>re</sup> SOPRANOS

LES PAGES

2<sup>de</sup> SOPRANOS

Loin de ta pré -

1<sup>o</sup> Tempo.

rit.

a Tempo.

PIANO.

- sence on nous chas - se, Ô com - tes - se

Oui, l'on nous chas - - -

de Pa - na - da,

Mais quoi qu'on dise et quoi qu'on

- se,

oui, l'on nous chas - se,

fas - se, Heu - reux ce - lui qu'elle ai - me -  
 Mais quoi qu'on dise et quoi qu'on fas -

- ra. Qu'elle est belle et qu'elle a de  
 - se, qu'on fas - se. Qu'elle est belle et qu'elle a de

*fp*

(ils sortent)  
 grâ - ce, La comtes - se de Pa - na - da.  
 grâ - ce, La comtes - se de Pa - na - da.

*pp*

*f*

No 10

# ENTRÉE

et

## COUPLETS DE LA COMTESSE

N° 10

BETTINA, LAURENT

*Allegro*

PIANO.

BETTINA.

Ah! laissez - moi! ah! laissez -

B.

-moi, Vous me rom - pez la tête. Et je vous

B.

le ré - père, Laissez-moi! laissez-moi! laissez-moi! laissez -

cre - scen - do.

LAURENT.

B. - moi! Mon Dieu, qu'a-vez-vous donc, ma chère? Par -

BETTINA.

L. - lez, ô belle Pana - da. J'ai que j'é - touf - fe de co -

B. - lè - re, Car j'en ai, oui, j'en ai jus - que

B. là, oui, j'en ai jus - que là, oui, j'en ai jus - que là.

## COUPLETS DE LA COMTESSE

BETTINA. *Moderato.*

1<sup>er</sup> COUPLET Que je re\_gret\_te mon vil\_la\_ge Où le soir, au son des vio-

lons, J'al\_lais fo\_lâ\_trer sous l'om\_bra\_ge Avec les gars des envi\_rons. Mainte-

nant grâce à l'é\_tiquet\_te, On m'tient ma rob', J'peux plus cou\_rir, Et si

j'veux ô\_ter ma coll\_re\_tte, Non, faut qu'j'é\_touff' pour vous fair' plai\_sir: Ah!

*pp* *rit.*

B. *a Tempo.*

loin de vo - tre cour, je - Pju - re! J'a - vais l'œ - cur bien plus dis -

*a Tempo.*

*p*

B. - pos, J'veux qu'on m'rend' ma rob' de - bu - re, j'veux qu'on

B. *Plus vite.*

m'rend' mes gros sa - bots. J'veux qu'on m'rend' ma rob' de

*Plus vite.*

*mf*

B. bur; Ma rob' de bure et mes gros sa - bots.

*sfz* *f*

*mf*

B.

2<sup>d</sup> COUPLET. Quand j'ai fait, c'est une autre affaire! Je n'peux rien manger de c'qui

*f* *p*

B.

m'plait, Ainsi j'a-dor' les pomm's de terre, On m'fich'tout l'temps des blancs d'pou-  
scherzando.

*scherzando.*

B.

let; Puis mon mé-de-cin me ha-rangue, Et me ré-pète à chaque ins-

B.

-tant: Mon en-fant, montrez-moi la lan-gue, Si vous croy-ez qu'c'est a-mu-

*pp*

rit. a Tempo.

B. *sant.* Ah! — loin de vo - tre cour, je — l'ju - re! J'a - vais

*a Tempo.*

*p*

B. l'œur bien plus dis - pos, J'veux qu'on m'rend' ma rob' de —

B. hu - re, J'veux qu'on m'rend' mes gros sa - bots, J'veux qu'on —

*Plus vite.*

*mf*

B. m'rend' ma rob' de bur', Ma rob' de bure et mes gros sa - bots.

*sfz* *f*

*mf* *f*

# CHŒUR et AIR DE SALTARELLO

PIPPO, CHŒUR.

N° 11

Tempo di Minuetto.

PIANO.

*pp* (On parle)

*p* *mf* *f*

SOP.  
Ah! quel spec - ta - cle char - mant! Nous al - lons - dans un mo -

TEN.  
*f*  
Quel spec - ta - cle! Nous al - lons - dans un mo -

BASS.  
*f*  
Quel spec - ta - cle! Nous al - lons - dans un mo -

*f*

- ment Voir arri - ver ces dan - seu -

- ment Voir arri - ver ces dan - seu -

- ment, dans un mo - ment,

- ses Gra-ci - eu - ses Et ces mimes  
 - ses Gra-ci - eu - ses Et ces mimes  
 Gra-ci - eu - ses Et ces mimes

ex-cellents! Dont les ta - lents sont sur-pre -  
 ex-cellents! Dont les ta - lents sont sur-pre -  
 ex-cellents! Dont les ta - lents sont sur-pre -

espressivo.

This system continues the vocal and piano parts. The piano accompaniment includes dynamics *mf* and *p*. The instruction *espressivo* is written above the piano part.

- nants! Les voicil re-gar-dez-les!

- nants! Les voicil re-gar-dez-les!

- nants! Les voicil re-gar-dez-les!

*mf* *p* *sfz*

Qu'ils sont pim - pants et co - quets!

Qu'ils sont pim - pants et co - quets!

Qu'ils sont pim - pants et co - quets!

*p* *mf* *f*

AIR DE SALTARELLO

**Allegro.**

**SALTARELLO.** **RÉCIT.** *rit*

Sa\_lut à vous, sei\_gneurs! Sa\_lut à vous, prin\_

- ces - sel Dan\_sœur plein de bri - o, — De grâ - -

- ce et — de sou\_ples - se, Vous voy - ez de\_vant

s.  *3* *3*  
 vous le grand Sal - ta - rel - lo — Le fils de la fo -

s.  *ad lib.* **Allegro.**  
 - li - e et de Pul-ci-nello Ah! c'est moi, c'est

**All<sup>o</sup>**  
*f* *pp*

s.   
 moi, Sal - ta - rel - lo, Le grand dan - seur de l'I - ta -

s.   
 - li - e: Lorsque je pa - rais, su - bi - to Autour de moi cha - cun s'é -

s.

- cri - e: Qu'il est jo - li, qu'il est co - quet Et qu'a - vec

s

grâce il se ba - lan - ce, Ah! quel par - cours! ah! quel jar -

The second system continues the vocal line and piano accompaniment. The vocal line has a slight melodic rise. The piano accompaniment maintains the same rhythmic pattern.

s.

- ret! Voi - là le vrai dieu de la dan - se!

s.

Je sais dan - ser un me - nu -

*pp*

s.    
 - et Avec un air plein de no - bles - se, Mais c'est sur-

s.    
 - tout dans le bal - let Que je mon - tre ma sou -

s.    
 - ples - se, Comme le vent, comme l'é - clair, Il faut me

s.    
 voir quand je m'é - lan - ce, Restant cinq mi - nu - tes en

s.

l'air Et puis re - tom - bant en ca - den - ce, Aussi cha -

*p*

s.

*p* cre - - scen -

- cun me dit bra - vol Aussi cha - cun me dit bra -

*p* cre - - scen -

s.

do.

- vo! bra - vo! bra - vo! bra - vò! bra - vo!

*f*

do.

*f*

s.

C'est lui! c'est lui Sal - ta - rel - lo, le grand dan -

*pp*

s.

- seur de l' I - ta - li - e, Lors\_ que je pa - rais su - bi -

s

- to, Autour de moi chacun s'é\_ cri - e: Qu'il est jo - li, qu'il est co -

s.

- quet, Et qu'a\_ vec grâce il se ba - lan\_ ce, Ah! quel par -

s.

- cours, ah! quel jar - ret! Voi\_ la le vrai dieu de la dan - -

*rit*

suivez.

S. *- se.* *Sal -*

*f* *mf*

S. *- ta - rel - lo,* *dieu de la*

*f*

S. *dan - se.*

*f* *ff*

S.

*Andante*  
*M. Volo*

# SORTIE

1<sup>o</sup> Tempo.

PIANO.

# DUETTO

BETTINA, PIPPO.

N° 12.

*Andante*  
**Andantino.**

PIPP0.

**Andantino.**

Sais - tu que ces beaux ha - bits -

PIANO.

BETTINA.

Sais-tu que

-là Te rend'nt vrai - ment la taille fi

PIPP0.

j'te trouv'très bonn' mi - ne En dan - seur d'Opé - ra. J'ai tant d'plai

-sir à te r'gar - der - Qu'j'en ou - blie - rais l'man - ger et

BETTINA.

Moi, j'pass'rais ma vi', c'est no - toi - re,

*p*

l'boi - rel

*All<sup>o</sup> non troppo.*

Rien qu'à te re - lu - quer.

*f*

*p*

*All<sup>o</sup> non troppo.*

Quel - le tour - nu - re, quel main - tien, Ô

Très léger et bien rythmé.

*pp*

B.    
 mon Pip - po! mon Dieu, qu'és bien!

P.    
 Et toi, sais-tu qu'tas

B.    
 Ça

P.    
 l'air comm' ça D'un' vrai' com - tess' de Pa - na - da.

B.    
 n's'ap - prend pas, ça, c'est dans l'sang, Ça m'est v'nu tout na -

B. *- tur - rell' ment.*  
**PIPPO.**

Moi, j'ai r'gar-dé com - ment on f'sait Et

*f animé.*

B. Ah! quel plaisir, somm's

P. crae! tout aus-si - tôt j'l'ai fait. Ah! quel plaisir, somm's

*f animé.*

B. - nous heu - reux De nous r'trou-ver ain - si tous deux. J'n'a-

P. - nous heu - reux De nous r'trou-ver ain - si tous deux. J'n'a-

B. *p*  
\_vais pas eu de - puis long - temps, Un

P. *p*  
\_vais pas eu de - puis long - temps, Un

B.  
quart d'heur' si plein d'a - gré - ments. \_\_\_\_\_

P.  
quart d'heur' si plein d'a - gré - ments. \_\_\_\_\_

*p* *ff*

**1<sup>o</sup> Tempo.**

B.

Main-  
**1<sup>o</sup> Tempo.**

*p*

B. 

- t'nant qu'te v'là mis comme un roi, Pip - po, m'as - tu gar -

B. 

- dé ta foi?

**PIPPO.**

Moi, je m'de - mande en t'ad - mi - rant Si

B. 

ô mon Pip - po, sois

P. 

tu m'ai - mes tou - jours au - tant.

B. ras - su - ré! Va! mon p'tit cœur n'a pas chan - gé.

P. Et

P. moi si j'ai chan - gé d'vêt' - ments, J'ai gar - dé les mêm's

**BETTINA.** animé.

Ah! quel plai - sir d'être a - mou - reux, De

sen - ti - ments. Ah! quel plai - sir d'être a - mou - reux, De

animé.

B. se r'trouver ain-si tous deux, J'n'a- vais pas eu de -

P. se r'trouver ain-si tous deux, J'n'a- vais pas eu de -

B. - puis long - temps Un quart d'heur' si plein d'a - gré -

P. - puis long - temps Un quart d'heur' si plein d'a - gré -

B. - ments. Depuis long-temps, J'n'a- vais pas

P. - ments. Depuis long-temps, J'n'a- vais pas

B. *p*  
 eu tant d'a - gré - ments. J'n'a - vais pas

P.  
 eu tant d'a - gré - ments.

B.  
 eu de-puis long-temps Un quart d'heur'

P.  
 J'n'a - vais pas eu de-puis longtemps Un quart d'heur'

B. *Plus vite.*  
 si plein d'a - gré - ments. —

P.  
 si plein d'a - gré - ments.

*mf* *cre*

B. Mais tout ça, c'est moi qui te l'dis, N'vaut pas les

P. Mais tout ça, c'est moi qui te l'dis, N'vaut pas les

*scen* *do.*

B. plai - sirs du pa - ys! Ah! le pa - ys! not'cher pa -

P. plai - sirs du pa - ys! Ah! le pa - ys! not'cher pa -

*f*

B. - ys! Ah! le pa - ys! not'cher pa - ys! Tra la

P. - ys! Ah! le pa - ys! not'cher pa - ys! Tra la

*f*

*p*

B. *p*  
la la la la T'rap-pell's - tu les jours de

P. *p*  
la la la la- la T'rap-pell's - tu les jours de

B. *f* *p*  
fê - te? Tra la la la la la C'é - tait l'bon

P. *f* *p*  
fê - te? Tra la la la la la C'é - tait l'bon

B. *pp*  
temps ce - lui là. J'met -

P. *pp*  
temps ce - lui là.

B  
 - tais ma plus bell' toi - let - te, Toi tes ha -

P

B  
 - bits de ga - la.

P

Et puis, au son d'la mu -

B  
 Tra la la

P

- set - te, Nous dan - sions com - me ce - la. Tra la la

*mf*

*cresc.* *f*

B. tra la la tra la la tra la la la la la la la la

P. tra la la tra la la tra la la la la la la la la

*p* *f*

B. la T'rap-pell's - tu — les jours de fé - te? Tra la

P. la T'rap-pell's - tu — les jours de fé - te? Tra la

B. la la la la Le bon temps que ce - lui

P. la la la la Le bon temps que ce - lui

21. — LA MASCOTTE.

BIBLIOTHÈQUE MUSICALE ILLUSTRÉE

Déposé selon les traités internationaux. Propriété pour tous pays, de CHOUDENS, Éditeur à Paris. Publié avec son autorisation.

J. TALLANDIER, ÉDITEUR, 8, rue Saint-Joseph, PARIS (2<sup>e</sup> arr<sup>o</sup>).

B. *là. Ah! le bon temps que ce - lui là!*

P. *là. Ah! le- bon temps que ce - lui là!*

*ff*

B.

P.

*ff*

COUPLETS

N° 13

Tempo di Minuetto.

PIANO.

FRITELLINI.

1<sup>er</sup> COUPLET. Des cour-ti-sans qui pas-se - ront Appro-chez -

-vous a-vec a - dres - se, Vous ver - rez ce qu'ils vous di -

-ront, Si vous par - lez de la com - tes - se; Et.

F: si par ha - sard vous vou - lez Dé - fendre u ne ver - tu si

F: pu - ré, Cha - cun en vous ri - ant au nez Vous ré - pon -

The second system continues the vocal line and piano accompaniment. The lyrics are 'pu - ré, Cha - cun en vous ri - ant au nez Vous ré - pon -'. The piano accompaniment includes some rests in the bass line and chords in the right hand.

F: - dra, la chose est sû - re: Mon \_\_\_\_\_  
suivez. a Tempo.

rit. a Tempo.

pp

The third system features a vocal line with a fermata over the word 'Mon' and a piano accompaniment. The lyrics are '- dra, la chose est sû - re: Mon \_\_\_\_\_  
suivez. a Tempo.'. Above the vocal line, there are markings 'rit.' and 'a Tempo.'. The piano accompaniment has a 'pp' (pianissimo) dynamic marking. The piano part includes a melodic line in the right hand and a bass line in the left hand.

F: cher, que vous ê - tes na - ïf, Mais

The fourth system continues the vocal line and piano accompaniment. The lyrics are 'cher, que vous ê - tes na - ïf, Mais'. The piano accompaniment features a rhythmic bass line and chords in the right hand.

F: *vrai le fait est po - si -*

F: *- tif. En - tre nous c'est ce qu'on ap - pel - le*

F: *un poco rit.*  
*Le se - cret, le se - cret, le - se -*

F: *- cret de Po - li - chi - nel - - - le.*

2<sup>e</sup> COUPLET

Fi

BetLi -

Fi

-na, vous le sa - vez bien, N'é - tait pas de no - ble fa -

p

Fi

- mil - le, Mais si Bet - ti - na n'a - vait rien, C'é - tait u -

Fi

- ne su - per - be fil - le; Voy - ons! si le prin - ce un beau

F: jour L'ar - rache à son mi - lieu rus - ti - que, Et —

F: la fait ve - nir a la cour, Est - ce pour cau - ser po - li -

F: - ti - que? Mon ———— cher, que vous  
suivez.

*rit.* *a Tempo.* *a Tempo.* *pp*

F: ê - tes na - ïf, Mais vrai, le - fait est

Fi

po - si - tif, En - tre nous,

*p*

Fi

c'est ce qu'on ap - pel - le Le se - cret, le se - cret,

*m.g.* suivez.

Fi

le - se - cret de Po - li - chi - nel - le.

5

*f*

*1<sup>er</sup> coup.*

# COUPLETS

N° 14

All<sup>to</sup> poco Moderato.

PIANO.

LAURENT

1<sup>er</sup> COUPLET.

22. — LA MASCOTTE.

BIBLIOTHEQUE MUSICALE ILLUSTRÉE

Déposé selon les traités internationaux. Propriété pour tous pays, de CHOUDESS, Éditeur à Paris. Publié avec son autorisation

J. TALLANDIER, ÉDITEUR, 8, rue Saint-Joseph, PARIS (2<sup>e</sup> arr<sup>e</sup>).

L. -pens du con - tri - bu - a - ble, J'en suis ca - pa -

L. - ble. Avoir bon ca - quet et bon bec, Manger beau -

L. - coup et boi - re sec, Quand je me trou - ve ventre à

The third system of music shows the vocal line continuing with the same melodic and rhythmic motifs. The piano accompaniment remains consistent with the previous systems.

L. ta - ble, J'en suis ca - pa - ble. Mais... Pour Bet - ti -

Parlé.

L. *rit.*  
\_ na pas de dan - ger, Lui ra - vir sa fleur d'o - ran -  
suivez.

L. *f*  
- ger... — J'en suis tout à fait in - ca -  
*p* *f*

L. - pa - - - ble.  
*f*

*2<sup>d</sup> COUPLET.*  
L. Pro - mettre à

L. mon peu-ple beau - coup, Sauf à ne rien te - nir du

L. tout, C'est la po - li - ti - que im - mu - a - ble, J'ensuis ca -

L. - pa - - - ble. Dans la cou - lis - se me - te -

L. - nant, Pousser les au - tres en a - vant Sans ê - tre

L. *Parlé.*  
 de rien res-pon-sa-ble, J'en suis ca - pa - ble. Mais... Pour Betti-

L. *rit.* *f*  
 na pas de dan - ger, Luir - a - vir sa fleur d'o - ran - ger... J'en

*suivez.* *p*

L. *f*  
 suis tout à fait in - ca - pa - ble.

**FINAL et CHANSON DU CAPITAINE**

TOUS LES PERSONNAGES ET LE CHŒUR

N<sup>o</sup> 15All<sup>o</sup> Moderato.

PIANO.

*f*

SOPRANI. Les PAGES et les COMÉDIENS avec les Sop.

TÉNORS.

BASSES.

C'est le fu - tur de la prin -

C'est le fu - tur de la prin -

C'est le fu - tur de la prin -

- ces - se, Qu'il est jo - li! qu'il est bien fait!  
 - ces - se, Qu'il est jo - li! qu'il est bien fait!  
 - ces - se, Qu'il est jo - li! qu'il est bien fait!

Que de grâce et que de no - bles - se! Vrai - ment, c'est  
 Que de grâce et que de no - bles - se! Vrai - ment, c'est  
 Que de grâce et que de no - bles - se! Vrai - ment, c'est

un ma - ri par - fait. C'est le fu -

un ma - ri par - fait. C'est le fu -

un ma - ri par - fait. C'est le fu -

tur de la prin - ces - se, Qu'il \_\_\_\_\_

\_tur de la prin - ces - se, Qu'il \_\_\_\_\_

\_tur de la prin - ces - se, Qu'il \_\_\_\_\_

est jo - li! qu'il est bien fait! Que de

est jo - li! qu'il est bien fait! Que de

est jo - li! qu'il est bien fait! Que de

grâ - ce de no - bles - sel Vrai -

grâ - ce de no - bles - sel Vrai -

grâ - ce de no - bles - sel Vrai -

- ment, c'est un ma - ri par - fait!  
 - ment, c'est un ma - ri par - fait!  
 - ment, c'est un ma - ri par - fait!

Qu'il est jo - lil qu'il est bien  
 Qu'il est jo - lil qu'il est bien  
 Qu'il est jo - lil qu'il est bien

fait!                   Vrai                   -                   -                   ment,                   c'est

fait!                   Vrai                   -                   -                   ment,                   c'est

fait!                   Vrai                   -                   -                   ment,                   c'est

un ma - ri par - fait! par - fait!

un ma - ri par - fait! par - fait!

un ma - ri par - fait! par - fait!                   **PIPPO.**

un ma - ri par - fait! par - fait!                   Me voi - là

**LAURENT.**

*p* prêt.                   Très bien, mon gen - dre.                   J'ai le plai -

1. *U.*

— sir de vous ap - pren - dre Que

1. *U.*

moi, je me ma - rie aus - si, Et ma fu -

1. *U.*

- tu - re, la voi - ci! Betti - na! Mais

*animato.* PIPPO. *animato.* BETTINA.

B.

oui c'est moi - mê - me: J'é - pou - se le

B. *prin - ce Lau - rent; On va nous u - nir à l'in - tant, Car il m'a -*

B. *- dore et moi je l'ai - - mel Ah! ah! ah! le bel as - sem -*  
*Moins vite.*  
*Moins vite.*

B. *- bla - ge Que ce - la fe - ra. Ah! ah! à ce ma - ri -*

B. *- a - ge Comme l'on ri - vra! Ah! ah! ah! ah! ah! ah! ah! ah! ah!*  
*poco rall.*  
*poco rall.*

**LAURENT.**

**a Tempo.**

B. ah! Bet - ti - na, cal - mez - vous, de grâ - ce!

**a Tempo.**

*p cantando*

**BETTINA**

L. Je suis gai - e, il faut que ça pas - se. Ah! ah! ah!

B. ah! ah! ah! ah! ah!

**1<sup>o</sup> Tempo.**

J'ai - me la

**1<sup>o</sup> Tempo.**

*p*

**LAURENT.**

L. joie et le plai - sir. Ah! ah! ah! Ça m'in - quie -

BETTINA

- te pour l'a - ve - nir. Rassa - rez - vous, — quand je s'rai

*cantando*  
*p*

B. rei - ne Je vous s'rai fi - de - le - tou

B. - jours Et je veil - le - rai sur vos jours. Ah! ah! ah! ah!

*p*

B. ah! Comm'la femm'du ca - pi - tai - ne. Ah! ah! ah! ah!

BETT.

Parle' Comment, vous'n'sa-  
vez pas?

B

ah!

SOP.

TEN.

BASS.

Quel - le fem - me et quel ca - pi - tai - ne?

Quel - le fem - me et quel ca - pi - tai - ne?

Quel - le fem - me et quel ca - pi - tai - ne?

Quel - le fem - me et quel ca - pi - tai - ne?

B

C'est u - ne chan - son du pa - ys, Qu'on chante aux

*p*

B

noc's de ses a - mis, Eh ben! comme il faut un peu

B.  *LAURENT.*  
 rire, É - cou - tez, j'm'en vais vous la di - re.  
 Voy - ons, nous

L.  *BETTINA.*  
 per - dons no - tre temps. Le ca - pi - taine et

B.  *SOP.* *p*  
 les bri - gands. Le ca - pi - taine et les bri - gands. É - cou -

TEN. *f* *p*  
 Le ca - pi - taine et les bri - gands. É - cou -

BASS. *f* *p*  
 Le ca - pi - taine et les bri - gands. É - cou -

- tons la chan - son! É - cou - tons  
 - tons la chan - son! É - cou - tons  
 tons la chan - son! É - cou - tons

la chan - son!  
 la chan - son!  
 la chan - son!

*f* *ff*

## CHANSON DU CAPITAINE

BETTINA

1<sup>er</sup> COUPLET. Un jour un bra - ve ca - pi - tai - ne, Se trouvant

pris par des bri - gands, A sa femm qu'é - tait fort en

pei - ne, É - cri - vit ces mots é - mou - vants: J'suis pri - son -

B.

-nier et l'on e - xi - ge Pour ma ran - çon mille é - cus

B.

d'or, Si l'ar - gent man - que l'on in - flige A ton é -

B.

-poux ce tris - te sort, Lun - di l'on me coupe une o.

B.

-reil - le, Mardi l'autr', mercredi le nez, Et jeudi  
suivez

B. *p*

coui! bon-soir, ma vieille. La dame eut uneri spon-ta-

B.

- né, Sau-vons mon homme, Cherchons la somme, Tâ-chons d'là-

B.

- voir a - vant lun - di, Soyons cor - rec - te Pourqu'on res -

B. *poco rit* *rit*

- pec - te Les o - reill's et Puez d'mon ma - ri. Si l'on lui

*rit. sempre*

B.

r'tir' tant d'chos's que ça, Quoidonc qui lui rest'

*a Tempo.*

B.

- ra? Si l'on lui r'tir' tant d'chos's que ça, Quoidonc qui lui rest'

B.

avec les Sop.

- ra? Si l'on lui

SOPRANI.

Si l'on lui r'tir' tant d'chos's que ça, Quoidonc qui

TÉNORS.

Si l'on lui r'tir' tant d'chos's que ça, Quoidonc qui

BASSES.

Si l'on lui r'tir' tant d'chos's que ça, Quoidonc qui

*ff*

lui rest' - ra? Si l'on lui r'tir' tant d'chos's que  
 lui rest' - ra? Si l'on lui r'tir' tant d'chos's que  
 lui rest' - ra? Si l'on lui r'tir' tant d'chos's que

ca, Quoi donc qui lui rest' - ra?  
 ca, Quoi donc qui lui rest' - ra?  
 ca, Quoi donc qui lui rest' - ra?

*pp*

BETTINA.

2<sup>e</sup> COUPLET. Ell' n'eut en par - courant la vil - le, Le lun - di

B.

que sept cents é - cus, Mardi huit cents, pour fair'les mill' C'est jeu - di

B.

qu'elle eut le sur - plus, Mais a - lors son - geant aux o - reilles, Aunez ab -

The second system continues the vocal line and piano accompaniment. The piano accompaniment maintains the same rhythmic pattern as the first system.

B.

- sent de son ma - ri, La bonn'dam, (ell's sont tout's pa - reill's) Se fit le

The third system continues the vocal line and piano accompaniment. The piano accompaniment features some rests in the right hand, while the left hand continues its rhythmic pattern.

B.

dis - cours que voi - ci: Il doit êtr' bien laid et pour cau - ses, j'ho's rai

B.

plus l'montrer en pu-blic, Et maint'nant il lui manq' tant

B.

d'cho - ses Qu'il vaut mieux lui lais-ser fair' couic! Lâchons mon

B.

hom-me, Gar-dons la som-me, Grâce à ce ma-got fort co -

B.

-quet, Dans cet -te vil - le. Ym's'rafa - ci - le. De trou-ver

*rall.* *rit.* *a Tempo.*

B. un ma - ri complet. J'con\_nais pas mal de femm's, oui - dà, Qu'auraient a -

*a Tempo.*

suivez. *rit sempre*

B. - gi comm' ça, J'con\_nais pas mal de femm's, oui - dà, Qu'auraient a -

B. - gi comm' ça, J'con\_nais pas

*avec les Sop.*

**SOPRANI.**  
J'con\_nais pas - mal - de femm's, oui - dà, Qu'au\_raient a -

**TENORS.**  
J'con\_nais pas mal de femm's, oui - dà, Qu'au\_raient a -

**BASSES.**  
J'con\_nais pas mal de femm's, oui - dà, Qu'au\_raient a -

*ff*

-gi comm' ça, J'connais pas mal de femm's, oui\_dà, Qu'au-raient a-

-gi comm' ça, J'connais pas mal de femm's, oui\_dà, Qu'au-raient a-

-gi comm' ça, J'connais pas mal de femm's, oui\_dà, Qu'au-raient a-

-gi comm' ça

-gi comm' ça.

-gi comm' ça.

*ff*

LAURENT.

C'est un es-clan-dre,

1. *p*  
 A la cha - pelle il faut nous ren - dre

SOPRANI. *I<sup>o</sup> Tempo.*  
*p*  
 TÉNORS. *p*  
 BASSES. *p*  
 Oui, c'est trop dis - cou -

*I<sup>o</sup> Tempo.*  
 Oui, c'est trop dis - cou -

- rir, Tous quatre à la cha -  
 - rir, Tous quatre à la cha -  
 - rir. Tous quatre à la cha -

- pel - le Le bon - heur vous ap -

- pel - le Le bon - heur vous ap -

- pel - le Le bon - heur vous ap -

- pel - le.. Al - - lons, il faut par -

- pel - le Al - - lons, il faut par -

- pel - le Al - - lons, il faut par -

- tir!

- tir!

- tir!

*pre*sez.

*f* cre - scen. do. *ff*

**All<sup>o</sup> poco vivo. BETTINA.**

B. Quoi! tu ne m'ai - mes plus,

**All<sup>o</sup> poco vivo.**

*p*

B. c'est donc vrai! dis Pip - po?

PIPEO

Pour - quoi m'as - tu tra - hi?

BETTINA.

Non, non, c'est toi plu - tôt.

N'é - tais - tu pas d'ac - cord -

a - vec cet - te prin - ces -

## PIPPO.

B

- se? Du Prince, ô Bet-ti - na! n'es -

P.

- tu pas la mai - tres -

## BETTINA.

P.

- se? Qui! moi! la mai - tres - se du

## Même mouvt

## PIPPO

B.

roi? Ja - mais, Pippo, je te le ju - rel. Ces ac -

26. — LA MASCOTTE.

BIBLIOTHÈQUE MUSICALE ILLUSTRÉE.

Déposé selon les traités internationaux. Propriété pour tous pays, de CHOUDENS, Editeur à Paris. Publié avec son autorisation.

J. TALLANDIER, EDITEUR, 8, rue Saint-Joseph, PARIS (2<sup>e</sup> arr<sup>t</sup>).

P.

- cents, cette voix je te crois! je te crois. — Oui

*Allto*

P.

tu m'as dit la vé - ri - té; On m'a men - ti, la chose est

*Allto dolce*

*p*

BETTINA.

Pour nous ai - mer en li - ber - té, O mon Pippo, qu'allons-nous

P.

clai - rel

B  
fai - re?

P  
L'hon - neur n'est pas dans les pa - lais. Qu'im -

*dolce*  
*p*

B  
Qu'im - por - tent sei - gneurs et va -

P  
- por - tent ti - tres et ri - ches - ses,

B  
- lets, Au dia - ble le rang de com - tes - se.

B. J'aim' mieux mes din-dons,—  
PIPPO.

J'aim' mieux mes moutons,—

*mf*

B. Quand ils font leur doux glou, glou, glou, Quand mon troupeau fait

PIPPO.

P. *p*. BETTINA  
bé.  
TÉNORS.

glou, glou, glou,

*f*

BASSES. *f p*.  
bé,

*mf*

B. glou, — glou, — glou, — Glou, — glou, — glou, —

2<sup>d</sup> SOP. FIAM.

TEN. FRITEL. Glou, — glou, — glou, —

bè, BASS. LAUR. ROCCO.

bè, Bè, — bè, — bè, —

B. glou, — glou, — glou, — glou, — glou, glou, glou. **Allegro.**

P. Bè, — bè. As —

Bè, — bè.

glou, — glou, — glou, — glou, — glou, glou, glou.

Bè, — bè.

bè, — bè, — bè, — bè, — bè, bè, bè.

**Allegro.** *ff*

L. *sez! pre - nez gar - de, Vous dé - rai - son -*

L. *- nez. Je sens la mou - tar - de*

L. *Qui me monte au nez. Je n'ai - me* **BETTINA.**

B. *pas qu'on m'as - ti - cot =*

B.

- te, Viens, Pip - po, par - tons, je le

LAURENT.

B.

veux! S'en al - ler, per - dre

L.

ma Mas - - cot - - te, Gar - des, ar -

BETTINA.

L.

Souf -  
- rê - - tez - - les tous deux!

B. *\_fri - ras - tu qu'on nous ar -*

B. *- rê - te. La - ri - vière est*

*cre - scen -*

The second system continues the vocal line with lyrics: "- rê - te. La - ri - vière est". The piano accompaniment continues with similar rhythmic patterns. The lyrics "cre - scen -" are written below the piano part.

B. *là, du sang froid. Sais - tu na -*

*do*

The third system continues the vocal line with lyrics: "là, du sang froid. Sais - tu na -". The piano accompaniment continues with similar rhythmic patterns. The lyrics "do" are written below the piano part.

B. *- ger? A -*

PIPPO.

*Comme une a - - blet - te.*

The fourth system features a vocal line with lyrics: "- ger? A -". Below the vocal line, the name "PIPPO." is written. The piano accompaniment continues with similar rhythmic patterns. The lyrics "Comme une a - - blet - te." are written below the piano part.

B.

lors, suis - moi! \_\_\_\_\_

*ff*

*p*

All<sup>o</sup> non troppo.

B.

Ahl mon p'tit vieux, comm' de toi je me mo - que, Mais, entre nous, tu perdrais

All<sup>o</sup> non troppo.

*p*

B.

la rai - son D'pen - ser qu'j'au - rais l'esprit as - sez ba - ro - que

B

Pour de-ve-nir la femme d'un bar-bon. Gare à vous j'suis la Rou-

B

-geau-de, Mais v'nez y donc, nom d'un ju-pon! Sa-chez-

B

-le, j'ai la têt' chau-de, N'a-vancez pas ou j'tap'dans

(aux gardes) (à Pippo) (aux gardes)

B

P'tas. Viens Pippol touchez pas! Viens Pippol touchez pas! Ah! ah! ah!

PIPPO.

cre - scen - do.

Ah! ah! ah!

B. De ta pri - son, mon p'tit vieux, je me mo - que,

P. De ta pri - son, mon p'tit vieux, je me mo - que,

*fp*

B. V'là commey va la fill'des Pa-na-da. Tu perds la boule et tu

P. V'là commey va l'due de Vil - la Ro-sa. Tu perds la boule et tu

*f* *p*

B. bats la bre - lo - que, Non, mon p'tit père, on n'ous prends

P. bats la bre - lo - que, Non, mon p'tit - père, on n'ous prends

B. pas comm' ça. Ah! ah! Ah! la bonne his -

P. pas comm' ça. Ah! ah! Ah! la bonne his -

SOP. FIAM. Ah! ah! Ah! la bonne his -

TEN. FRITEL. Ah! ah! Ah! la bonne his -

BASS. LAUR. ROCCO. Ah! ah! Ah! la bonne his -

B. - toi - re, Nous trouve - t'on trop sans fa - çon? Ah! ah!

P. - toi - re, Nous trouve - t'on trop sans fa - çon? Ah! ah!

- toi - re, Voy - ez quel ton, quel sans fa - çon. Ah! ah!

- toi - re, Voy - ez quel ton, quel sans fa - çon. Ah! ah!

- toi - re, Voy - ez quel ton, quel sans fa - çon. Ah! ah!

B. ah! qui l'eut pu croi-re, Ce ma-riag' là fi-nit comm'

P. ah! qui l'eut pu croi-re, Ce ma-riag' là fi-nit comm'

ah! qui l'eut pu croi-re, Ce ma-riag' là fi-nit comm'

ah! qui l'eut pu croi-re, Ce ma-riag' là fi-nit comm'

ah! qui l'eut pu croi-re, Ce ma-riag' là fi-nit comm'

Plus vite.

B. ça Ah! ah! ah! De ta pri-son, mon p'tit

P. ça. Ah! ah! ah! De ta pri-son, mon p'tit

ça. Ah! ah! ah! De sa pri-son, voyez

ça. Ah! ah! ah! De sa pri-son, voyez

ça. Ah! ah! ah! De sa pri-son, voyez

8- *ff* Plus vite.

B  
vieux, je me mo - que, Vlà comme y va la fill'des Pa-na-da,

P.  
vieux, je me mo - que, Vlà comme y va l'duc de Vil la Ro - sa,

comme on se mo - que, Vlà comme y va la fill'des Pa-na-da,

comme on se mo - que, Vlà comme y va la fill'des Pa-na-da,

comme on se mo - que, Vlà comme y va la fill'des Pa-na-da,

B  
Tu perds la boule et tu bats la bre-lo - que,

P.  
Tu perds la boule et tu bats la bre-lo - que,

Le prince a l'air de bat - tre la bre-lo - que,

Le prince a l'air de bat - tre la bre-lo - que,

Le prince a l'air de bat - tre la bre-lo - que,

(Bettina et Pippo sautent par la fenêtre) (CRI GÉNÉRAL)

B  
Non, mon p'tit père, on ne nous prends pas.

P.  
Non, mon p'tit père, on ne nous prends pas.

Comment peut-il i - ci sup - por - ter...

Comment peut-il i - ci sup - por - ter..

Comment peut-il i - ci sup - por - ter...

C'est af - freux! c'est af - freux! Mon Dieu, qu'ont - ils fait

C'est af - freux! c'est af - freux! Mon Dieu, qu'ont - ils fait

C'est af - freux! c'est af - freux! Mon Dieu, qu'ont - ils fait

lâ? Ah! ——— a Tempo.

*fff*

All° vivo.

*fff*

FIN du 2<sup>d</sup> ACTE.

ACTE III  
ENTR'ACTE

All<sup>o</sup> non troppo

sempre staccato.

PIANO.

28. — LA MASCOTTE.

Déposé selon les traités internationaux, Propriété pour tous pays, de CHODDENS, Éditeur à Paris. Publié avec son autorisation.

J. TALLANDIER, ÉDITEUR, 8, rue Saint-Joseph, PARIS (2<sup>e</sup> arr<sup>e</sup>).

BIBLIOTHÈQUE MUSICALE ILLUSTRÉE

# CHŒUR DE SOLDATS

LE SERGENT, MATHÉO, TÉNORS et BASSES.

N° 16

All<sup>o</sup> marziale.

PIANO.

ff

TÉNORS

*f*  
Ver-se, ver-se, verse à boi-re, Al-lons, Ma-thé-o,

BASSES.

Ver-se, ver-se, verse à boi-re, Al-lons, Ma-thé-o,

Vi - de bien ton broc, Pour fê - ter no - tre vic - toi - re,

Vi - de bien ton broc, Pour fê - ter no - tre vic - toi - re,

Bu - vous, mes a - mis, Le vin du pa - ys. A boi - re! A

Bu - vous, mes a - mis, Le vin du pa - ys. A boi - re! A

boi - re! A boi - re! A boi - re! Ver - se, ver - se

boi - re! A boi - re! A boi - re! Ver - se, ver - se

Ma - thé - o, vi - de ton broc. Ma - thé - o verse à

Ma - thé - o, vi - de ton broc. Ma - thé - o verse à

LE SERGENT.

boi - re, Vi - de ton broc.

boi - re, Vi - de ton broc.

*mf*

le S. - ci, Ma thé - o, du li - qui - de Com - me s'il en pleu -

## 4 SOLDATS. (TÉNORS)

le S. Hé, Ma-thé - o, mon ver - re est  
- vait, mor - bleu!

4 S. vi - de, Ver-se donc, j'ai la gor - ge en feu.

## MATHÉO.

Que ce bon vin vous ré - con - for - te,

*p legg*

M. Qu'il vous con - ser - ve la san - té

M.

Et que le dia - ble vous em - por - te

*p*

M.

Sol - dats d'un prin - ce dé - tes - té.

*cre -* *scen -* *do.*

TÉNORS.

Verse, ver - se, verse à boi - re, Allons, Mathé - o, Vi - de bien ton broc

BASSES.

Verse, ver - se, verse à boi - re, Allons, Mathé - o, Vi - de bien ton broc

*f*

Pour fê - ter no - tre vic - toi - re, Bu - vons, mes a - mis,  
 Pour fê - ter no - tre vic - toi - re, Bu - vons, mes a - mis,

Le vin du pa - ys A boi - re! A boi - re! A boi - re! A  
 Le vin du pa - ys. A boi - re! A boi - re! A boi - re! A

boi - re! Ver - se, ver - se, Ma - thé - o, Vi - de ton  
 boi - re! Ver - se, ver - se, Ma - thé - o, Vi - de ton

broc! Ma - thé\_o, verse à boi - re, Vi - de ton

broc! Ma - thé\_o, verse à boi - re, Vi - de ton

*sfz*

broc! Ver-se, verse à boi-re, ver-se, verse à boi-re, Ma - thé -

broc! Ver-se, verse à boi-re, Ma - thé -

*f* *ff*

*ff*

# ENTREE DU PRINCE et COUPLETS DU TAMBOUR

ERITELLINI, TÉNORS et BASSES.

N°17

All<sup>o</sup> marziale.

PIANO.

*pp* (On parle)

FRITELLINI,

Très bien! bonjour! sol\_dats!

*f*

bonjour! J'a\_do\_re le son du tam.  
*poco rit.*

*p* suivez.

- bour.

*ff*

## COUPLETS DU TAMBOUR

FRITELLINI.

1 De nos pas mar - quant la ca - den - ce;  
2 Quand nous tra - ver - sons u - ne vil - le,

Fi: Quand il ré - son - ne, le tam - bour Nous fait mar - cher  
Des bel - les pour tou - cher le cœur, Le tam - bour sé -

Fi: sans qu'on y pen - se, Et nous é - gay - e tour à tour.  
- duc - teur ha - bi - le, Vous a des sons pleins de dou - ceur.

Fi: C'est grâce a lui qu'on dé - fi - le gaî - ment,  
C'est grâce à lui qu'on voit à tout ins - tant

F!

Chefs et sol - dats se cam - pent fiè - re -  
 Chefs et sol - dats du coin de l'œil fai -

F!

- ment, Ra - ta - plan! Ra - ta - plan! Tam - bours  
 - sant Tam - bours

F!

char - mants. Ja - mais de la vi - e  
 ga - lants.

TÉNORS. *p*  
 Ra - ta - plan!

BASSES. *p*  
 Ra - ta - plan!

F: 
 Il ne me pren\_dra la fantai - si - e De sup\_pri\_mer  
 Ra - ta - plan!  
 Ra - ta - plan!

F: 
 vos rou\_ le - ments, A la tête de mes ré - gi - ments Ra - ta - plan!  
 Ra - ta - plan! Ra - ta - plan!  
 Ra - ta - plan! Ra - ta - plan!

*mf*

Ra - ta - plan! ra - ta - plan! Tam - bours

*mf*

Ra - ta - plan! ra - ta - plan! Tam - bours

*mf*

FRITEL. avec les Ten:

ga - lants *f* Ja - mais de la vi - e

ga - lants *f* Ja - mais de la vi - e

me

Il ne lui pren - dra la fantai - si - e De sup - pri - mer

Il ne lui pren - dra la fantai - si - e De sup - pri - mer

mes

vos roulements A la tête de ses ré-gi-ments. Rataplan!

vos roulements A la tête de ses ré-gi-ments. Rataplan!

## FRITELLINI.

3 C'est à l'heure de la bataille Qu'il réveille les endormis,

*p*

*F!* Et fait que d'es-toc et de taille On frappe sur les ennemis.

*F!* C'est grâce à lui que l'on voit sur le champ

F1

Chefs et sol - dats s'é - lan - cer en a -

F1

- vant. Ra - ta - plan ra - ta - plan ! Tam - bours vail - lants.

F1

Ja - mais de la vi - e Il ne me prendra la fan - tai -

TÉNORS. *p*  
Ra - ta - plan

BASSES *p*  
Ra - ta - plan

*fp*

Fi: *si e De sup-pri-mer vos roule-ments*

Ra - ta-plan! Ra-ta-plan!

Ra - ta-plan! Ra-ta-plan!

Fi: *A la tête de mes ré-gi-ments. Ra-ta-plan*

*f* Ra - ta-plan! *mf* Ra - ta-plan!

*f* Ra - ta-plan! *mf* Ra - ta-plan!

*f* *mf*

Fi

Ja\_mais de - la

Ra\_taplan! Tambours vail\_lants! *f* Ja\_mais de la

Ra\_taplan! Tambours vail\_lants! *f* Ja\_mais de la

Fi

- vi - e Il ne me prendra la fan\_tai - si - e

- vi - e Il ne lui prendra la fan\_tai - si - e

- vi - e Il ne lui prendra la fan\_tai - si - e

vi

De sup-pri-mer vos roule-ments A la tê-te de mes ré-gi -

De sup-pri-mer vos roule-ments A la tê-te de ses ré-gi -

De sup-pri-mer vos roule-ments A la tê-te de ses ré-gi -

Fi

PARLÉ: Rompez vos rangs!

-ments Ra - ta-plan!

-ments Ra - ta-plan!

-ments Ra - ta-plan!

*ff*

# ENTRÉE DES CHANTEURS AMBULANTS

et

## CHANSON DE L'ORANG-OUTANG

FIAMETTA, LAURENT, ROCCO, Le SERGENT, CHŒUR

N. 18

*Allegretto.*

PIANO.

*pp* (On parle)

## LE SERGENT.

Ne tremblez pas,

bra - ves gens, Nous som - mes de bons en -

- fants, Mais di - tes - nous, sans mys - tè - re,

Ce qu'i - ci - vous ve - nez fai - re!

*p*

LAURENT.

Nous sommes chan - teurs am - bu - lants Vous voy - ez

bien nos instru - ments.

ROCCO.

Vous voy - ez bien nos instru - ments.

FIAMETTA.

Han! han! han! han! Au son de

Han! han! han! han!

Han! han! han! han!

Fa

la mu - sette, Au son du tambou - rin, Chan - tant

Fa

la chan - son - net - te, Nous ga - gnons no - tre pain.

Fa

Hein! hein! hein! hein!

LE SERGENT.

LAURENT.

Hein! hein! hein! hein!

ROCCO.

Hein! hein! hein! hein!

A - lors chan - tez

31. — LA MASCOTTE

BIBLIOTHEQUE MUSICALE ILLUSTRÉE

Déposé selon les traités internationaux. Propriété pour tous pays, de CHODENS, Éditeur à Paris. Publié avec son autorisation.

J. TALLANDIER, ÉDITEUR. 8, rue Saint-Joseph. PARIS (2<sup>e</sup> arr<sup>t</sup>).

1<sup>e</sup> S.  
- nous quel - que cho - se, Nous vous donne - rons des gros

1<sup>e</sup> S.  
sous.  
ROCCO. Vous de - vez, je le sup -  
Vo - lon - tiers, que dé - si - rez - vous.

1<sup>e</sup> S.  
- po - se, con - nai - tre ce re - frain plai - sant,

The third system shows the vocal line (1<sup>e</sup> S.) with the lyrics: "- po - se, con - nai - tre ce re - frain plai - sant,". The piano accompaniment continues with the same rhythmic pattern.

1<sup>e</sup> S.  
Cet - te chan - son nou - vel - le Qu'on ap - pel - le

LAURENT

1<sup>er</sup> S.

La chan - son de l'o - rang - ou - tang. Que l'on

L.

fit sur le prin - ce Lau - rent.

TÉNORS.

Pré - ci - sé - ment! Chan - tez nous, la

BASSES.

Pré - ci - sé - ment! Chan - tez nous, la

FIAMETTA

*Allegretto.*

Eh! quoi, nous

bel - le, Ce re - frain plai - sant.

bel - le, Ce re - frain plai - sant.

*Allegretto.*

*p*

Fa

mê - mes.... Quelle hon - tel

LAURENT.

A mon

L.

front la rou - geur en mon - te.

ROCCO.

Nous ne pou -

FIAMETTA.

Eh bien! donc allons-y gai - ment!

R.

- vons faire autre - ment.

*Ma*

La chan-son de l'o-rang-ou-tang.

*ff* *p*

TEN. *mf*

Nous é-cou-tons, la

BASS. *mf*

Nous é-cou-tons, la

*ff* *mf*

belle-en-fant.

belle en-fant.

*ff*

## CHANSON DE L'ORANG-OUTANG

Allegro non troppo.

ff

FIAMETTA.

1. Le grand sin - ge d'A - mé - ri - que Qui ré - gnait à

*p*

TOUS.

Pi - m - bi - no, Le grand sin - ge d'A - mé - ri - que

*f*

FIAM.

Qui ré - gnait à Pi - m - bi - no, Pris sou - dain du -

*fp*

*Ma*

- ne co - li - que, Vient d'sé - chap - per su - bi - to,

TOUS.

Pris sou - dain d'u - ne co - li - que Vient d'sé - chap - per

FIAM.

Cet a - ni - mal e - xo - ti - que

su - bi - to,

*Fa*

Est, dit - on, des plus mé - chants, Aus - si faut voir

F<sup>a</sup>

La pa - ni - que Qui règn'chez les ha - bi - tants.

*fp*

F<sup>a</sup>

*p*  
Cha - cun se de - man - de en tremblant,

TEN.

*p*  
Cha - cun se de - man - -

BASS.

*p*  
Cha - cun se de - man - -

*pp*

*più f*

F<sup>a</sup>

Vous n'a - vez pas vu l'o - rang,

- de en trem - blant.

- de en trem - blant.

*pp*

*f*  
ou\_tang.—

*f*  
Vous n'a\_vez pas vu l'o\_rang ou\_tang.—

*f*  
Vous n'a\_vez pas vu l'o\_rang ou\_tang.—

*più f* *f*

*f*  
Enn' tremblez donc pas comm'ça On le ratrap-pe,

*fp* *sfz*

*f*  
On le ratrap-pe, Enn' tremblez donc pas comm'ça,

*sfz*

Fa

On le rat-tra - pe - ra. Ah!

*f* Enn' tremblez donc

*f* Enn' tremblez donc

pas comm'ça, On le rat-tra - pe, On le rat-tra - pe,

pas comm'ça, On le rat-tra - pe, On le rat-tra - pe,

. Enn tremblez donc pas comm'ça, On le rattrappe - ra. —

Enn tremblez donc pas comm'ça, On le rattrappe - ra. —

Fa

2. Mais v'là bien une autre af - fai - re, Quand mes sol - dats

TOUS.

dans les bois, Mais v'là bien une autre af - fai - re;

FIAM.

Quand mes sol - dats dans les bois, A - vec leur par -

Fa

- ti - cu - liè - re Veulnt al - ler cueil - lir des noix,

TOUS.

Avec leur par-ti-cu-lière Veul'nt al-ler cueil-lir des noix.

FIAM.

On voit tout's les a-mou-reu-ses Re-pous-ser leurs

a-mou-reux. Cris-ti, si c'te bête af-freu-se

S'é-lan-çait en-tre nous deux: Non, non, di-saient ell's,

en trem-blant,

TEN. *p* Non, non, di-saient ell's, en trem-blant,

BASS. *p* Non, non, di-saient ell's, en trem-blant,

*piu f*

Fa J'veux pas, tant qu'yau-ra l'o-rang,

*pp*

Fa ou-tang. —

J'veux pas tant qu'yau-ra l'o-rang ou-tang. —

J'veux pas tant qu'yau-ra l'o-rang ou-tang. —

*piu f* *f*

*f*

Fa Enn' tremblez donc pas comm' ça, On le rat\_trap-pe,

*fp* *sfz*

Fa on le rat\_trap-pe, Enn' tremblez donc pas comm' ça;

*sfz*

Fa On le rat\_trap-pe - ra. Ah!

*f* Enn' tremblez donc

*f* Enn' tremblez donc

*f*

pas comm' ça, On le rat-trap-pe, on le rat-trap-pe,

pas comm' ça, On le rat-trap-pe, on le rat-trap-pe,

Enn' tremblez done pas comm' ça, On le rat-trap-pe - ra. —

Enn' tremblez done pas comm' ça, On le rat-trap-pe - ra. —

**FIAM.**  
3 Ce - pen - dant la jeun' Zer - li - ne, Un' fil - lett' qu'a -

TOUS

*Fa*

\_vait pas peur, Ce - pen - dant la jeun' Zer - li - ne,

FIAM.

Un' fil - lett' qu'a - vait pas peur, S'en fût seule à

*Fa*

la sour - di - ne Au ren - dez - vous d'un sa - peur.

TOUS.

S'en fut seule à la sour - di - ne Au ren - dez - vous d'un sa - peur.

FIAM.

Mais, hé - las, à la nuit clo - se, Lorsqu'on la vit

re - ve - nir, La p'tite a - vait l'air tout cho - se

Et ne ces - sait de gé - mir. El - le sou - pi - rait

en pleu - rant, *p*

TEN. *p* El - le sou - pi - rait en pleu - rant.

BASS. *p* El - le sou - pi - rait en pleu - rant.

F<sup>a</sup>

Elle a\_vait p'êtr' vu l'o\_rang

Elle a\_vait p'êtr'

Elle a\_vait p'êtr'

*pp* *piu f*

F<sup>a</sup>

ou\_tang. —

vu l'o\_rang ou\_tang. —

vu l'o\_rang ou\_tang. —

*f*

F<sup>a</sup>

Et la bell' di\_sait tout bas On n'm'y rat\_trap-pe,

*fp* *f*

*F<sup>a</sup>*

on n'm'y rat-trap-pe, Et la bell' di - sait tout bas:

*sfz*

*F<sup>a</sup>*

On n'm'y rat-trap-p'ra pas. Ah!

*f*

Et la bell' di -

*f*

Et la bell' di -

*f*

Et la bell' di -

*f*

Et la bell' di -

-sait tout bas: On n'm'y rat-trap-pe, on n'm'y rat-trap-pe,

-sait tout bas: On n'm'y rat-trap-pe, on n'm'y rat-trap-pe,

Et la bell' di - sait tout bas: On n'm'y rat-trap-p'ra

Et la bell' di - sait tout bas: On n'm'y rat-trap-p'ra

Même mouvt!

pas. —

pas. —

Même mouvt!

The second system includes vocal lines and piano accompaniment. It begins with a fermata over the vocal notes, followed by the instruction "Même mouvt!". The piano accompaniment continues with a similar rhythmic pattern.

Ten - dez votre es - car - cel - le Et

Ten - dez votre es - car - cel - le Et

The third system features vocal lines and piano accompaniment. The vocal lines are in French. The piano accompaniment continues with a similar rhythmic pattern.

pour vo - tre chan - son      Voi - ci, voi - ci, la

pour vo - tre chan - son      Voi - ci, voi - ci, la

bel - le, Des gros sous à foi - son.      Ten -

bel - le, Des gros sous à foi - son.      Ten -

-dez vo - tres - car - cel - le, Et pour vo - tre chan -

-dez vo - tres - car - cel - le, Et pour vo - tre chan -

--son, Voi - ci, voi - ci la bel - le Des.  
 --son, Voi - ci, voi - ci la bel - le Des

gros sous à foi - son.  
 gros sous à foi - son.

LE SERGENT.

Mais j'en...

1<sup>e</sup> S.

\_tends le clai-ron, le de-voir nous ap-pel - - le!

*fp*

1<sup>e</sup> S.

Al-lons, par-tons!

*f* *sfz* *ff*

TEN.

Enn' tremblez donc pas comm' ça On le rat-trap-pe,

BASS.

Enn' tremblez donc pas comm' ça. On le rat-trap-pe,

*f*

on le rat-trap-pe, Enn' tremblez donc pas comm' ça,

on le rat-trap-pe, Enn' tremblez donc pas comm' ça,

(Les soldats sortent.)

On le rat-trap-pe - ra.

On le rat-trap-pe - ra.

# ENTRÉE DE LA NOCE et ARIETTE

FIAMETTA, FRITELLINI, PIPPO, LAURENT, CHŒUR

N° 19

All<sup>to</sup> poco Mod<sup>to</sup>

PIANO.

*p* Cloche.

34. — LA MASCOTTE

BIBLIOTHÈQUE MUSICALE ILLUSTRÉE

Déposé selon les traités internationaux. Propriété pour tous pays, de CHODENS, Editeur à Paris. Publié avec son autorisation.

J. TALLANDIER, ÉDITEUR, 8, rue Saint-Joseph, PARIS (2<sup>e</sup> arr.).

sem - pre f cre - scen -

do ff

mf

ARIETTE

Andantino.  
PIPPO.

1<sup>er</sup> COUPLET. Je tou\_ che au but, je tou\_ che au

Andantino.

*pp*

but, Al\_ lous plus de crain\_ te im\_ por\_ tu\_ ne, Sur le che\_ min de

*pp*

la for\_ tu\_ ne, char\_ mant dé\_ but. Je tou\_ che au

but. Me voi\_ là l'ami d'une al\_ tes\_ se, A moi les honneurs, la ri\_

*mf*

*p*

- ches - se. Je tou\_ che au but, je — tou\_ che au

*dim.* *pp* suivez.

*p*

but. *a Tempo.* 2! COUPLET. Je tou\_ che au

*mf* *espressivo* *p*

*p*

but, je tou\_ che au but; En ad\_ mi - rant ton

*p*

frais vi\_ sa\_ ge, Ton front, tes yeux, ce rond cor\_ sa\_ ge; Je me dis

*p.*

chut! Je tou\_che au but. L'a\_mour au\_ra sa

*p.*

ré\_com-pen-se, En\_core un peu de pa-ti-en-ce, Je touche au

VARIANTE

Je touche au

*p.*

but, Je — tou\_che au but. **1<sup>o</sup> Tempo.**

suivez. **1<sup>o</sup> Tempo.**

**FRITELLINI.**

Cet-te chambre nup-ti-a-le At\_tend la ves-

F1

- ta - le, Mes a - mis voi - ci la nuit, Il faut nous re - ti -

F1

**FIAMETTA.**

- rer sans bruit. Oh! pa - pa, qu'il est jo - li! Non, Fri - tel - li -

**LAURENT.**

Pip - po?

Fa

- nil' Voy - ez sa tour - nu - re, Sa fi - gu - re

**LAURENT.**

Que dis - tu? Fri - tel - li - ui?

Re - gar - dez donc, C'est un bon - bon, c'est un bonbon.

TÉNORS. *p*  
La cho - se est as - sez

BASSES. *p*  
La cho - se est as - sez

clai - re, Il nous dit - de par - tir. L'a -

clai - re, Il nous dit - de par - tir. Car l'a -  
*sempre staccato.*

-mour veut du mys - tè - re, Hâ - tons - nous d'o - bé -

-mour veut du mys - tè - re, Hâ - tons - nous d'o - bé -

## SOPRANOS.

Cet - te cham-bre nup-ti - a - le

- ir. Cet - te cham-bre nup-ti - a - le

- ir Cet - te cham-bre nup-ti - a - le

8

At - tends la ves - ta - le, Mes a

At - tends la ves - ta - le, Mes a

At - tends la ves - ta - le, Mes a

8

- mis, voi - ci la nuit, Il faut nous re - ti - rer sans bruit  
 - mis, voi - ci la nuit, Il faut nous re - ti - rer sans bruit.  
 - mis, voi - ci la nuit, Il faut nous re - ti - rer sans bruit.

*p* Voi - - ci la nuit!  
*p* Voi - - ci la nuit!  
*p* Voi - - ci la nuit!

*p dim.*      *pp*

Voi - - ci la nuit! —

*p dim.*      *pp*

Voi - - ci la nuit! —

*p dim.*      *pp*

Voi - - ci la nuit! —

*p*      *pp*

*rall.*

# QUATUOR

BETTINA, PIPPO, LAURENT, ROCCO.

## N° 20

All<sup>o</sup> non troppo.

BETTINA.

Quoi, Pip - po, quand je vous ré -

All<sup>o</sup> non troppo.

PIANO.

B.

- cla - me, Vous res - tez là, c'est im - po - li! Faut -

B.

- il que ce soit vo - tre fem - me Qui vienne vous chercher i - ci.

## PIPPÒ.

Ah! pre - nons bien gar - de, Si je la. re -

- gar - de Je sens sur ma foi, Je le sens sur ma

## BETTINA.

Eh bien! tu dé - tour - nes la

foi, c'est fait de moi!

B. *tê - tel D'où vient eet accueillla - ci - al?*

P. *Je vais te*

P. *di - re, c'est très bê - tel J'ai la mi - grai - ne et ça fait rit.*

*suivez.*

BETTINA.

*Quoil ce n'est que la mi - grai - ne, la mi - mal. —*

*p*

B. *-grai - ne, Ce n'est rien... et pour te gué - rir sans*

B. *pei - ne Je pas - sède un bon moy - en.*  
 PIPPO.

*Un moy -*

*più f*

B. *Très ef - fi - ca - ce. Il faut en u -*

P. *- en? J'en dout'.*

B. *- ser.* *Prends sur ma*

P. *Que veux-tu donc que je fas - se?* *dolce.*

B. *rit.* *Plus vite.*  
*joue un bai - ser.*

P. *Un bai -*

B. *Un bai - ser!*

P. *- ser!* *Un bai -*

B. *Un bai - ser!*

P. *- ser!*

B. *rall.*  
*Un — bai - ser!*

P. *Un — bai - ser!*

*rall.* *dim.* *pp*

BETTINA.

B. *Un bai - ser, c'est bien dou - ce*

*pp*

36. — LA MASCOTTE.

BIBLIOTHÈQUE MUSICALE ILLUSTRÉE

Déposé selon les traités internationaux. Propriété pour tous pays, de CROUZES, Éditeur à Paris. Publié avec son autorisation.

J. TALLANDIER, ÉDITEUR, 8, rue Saint-Joseph, PARIS (2<sup>e</sup> arr<sup>t</sup>)

B

cho - se, Tu le sats, sur leur lè vre

B

ro - se, C'est a - vec ça - que les ma -

B

- mans. Con - so - lent les pe - tits en -

B

- fants. Dans tous les pa -

*poco sfz*

B.  *- ys de la ter - re, Est - il rien qui*

B.  *soit plus char - mant, — Bai - ser de sœur, bai*

B.  *- ser de mè re, Bai - ser d'è - poux*

B.  *bai - ser d'a - mant, Ce - la veut di - re*  
*a Tempo.*  
*a Tempo.*

B

que l'on s'ai me, C'est le pre\_mier

B

vers.dun po - è - me Prends donc vi - te ce  
pressez. *cre*  
pressez. *cre*

B

doux bai - ser, Prends donc vi - te ce  
*scen* *do.*  
*scen* *do.*

B

doux bai - ser, Je n'ai rien, non, non, rien à te  
*f* *rall.*  
*f* *dim.* *rall.!*

**animato**

B re - fu - ser

P. **animato**

Un bai - ser, Dieu, qu'elle

P. est jo - li - et Hé - si - ter ce se

P. -rait fo - li - e

**ROCCO.**

Il far - blit!

**I<sup>o</sup> Tempo.**

R

Vite, il n'est que temps!

**I<sup>o</sup> Tempo.**

**BETTINA.**

Eh bien! que fais-tu donc! j'at - tends?

**PIPPO.**

U - ne Mas

**Moderato**

P

- cot - te, passi hé - - - te. Plus tard, plus

**Moderato.**

*pp*

P.

tard, j'ai trop mal — à la tête, Plus

P.

tard, plus tard... j'ai trop mal — à la tête rit

All<sup>o</sup> vivo BETTINA.

Ainsi ré - pondre à ma ten - te.

- te.

All<sup>o</sup> vivo.

B. *Andante*  
- dres - se, Ah! c'est in - digne, ah! c'est af -

*f* *p*

B. *Andante*  
freux!

P. *Andante*  
Qu'ai-je fait! le cha -

*f* *p*

P. *Andante*  
- grio l'op - pres -

P.

se! Que vois je, des

P.

pleurs dans ses yeux.  
LAURENT. rit.  
A mon suivez

Moderato

L.

tour. C'est Pair

Moderato.  
*mf*

PIPPO.

P.

du villa - ge                      Doux souve - nir

P.

que ce - lui - là.                      Je n'e ré - sis - te pas da - van -

**Animé.**

P.

-ta - ge, Je t'aim; je t'ai - me, Bet - ti - ua, Et je veux

**Animé.**

*p*

P.

prendre à tou cor - sa - ge Ce jo - li bou -

*p* *a Tempo.*

-quet que voi - la. *Voi - ci*

*a Tempo*

*dim.* *pp*

*p*

l'heu - re du mys - tè - re,

*p*

L'heu - re où l'on — par - le tout

*p*

bas. — Et puis - que — j'ai

P. 
 su te plai - re, Près de moi - ne

P. 
 trem - ble pas. *poco sfz*

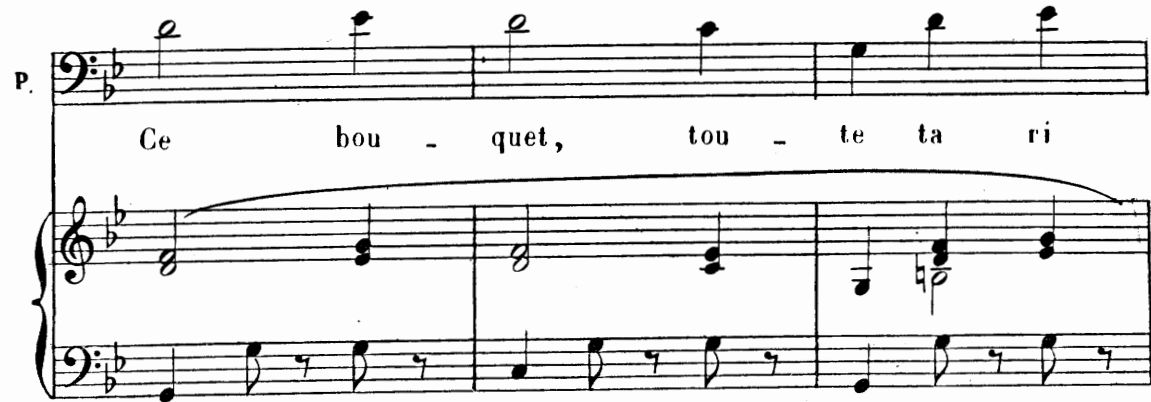
P. 
 Ce bou - quet, tou - te ta ri

P. 
 - ches - se, C'est la preu - - ve

P. 

de ta - ten - dres - se, C'est le

P. 

ga ge de nos a - mours

P. 

Que tu m'as con - ser - vé tou -

P. 

-jours, rit. a Tempo. Fleur d'o - ran - ger, — fleur

rit. a Tempo.

P.  *em - bau - mé - e, Je - te.*

P.  *veux, c'est mon droit d'é - poux,*

P.  *Ce bou - quet, oui, ma bien - ai - mé - e*  
*cre - scen -*

P.  *Je te le de - man - de à ge - noux, Ce bou -*  
*do*

P.

rit.

-quet, — je te le de — man — de à — ge —

rall.

dim.

pp

BETTINA à volonté.

I<sup>o</sup> Tempo.

B.

Prends, je te le don — ne.

ROCCO.

-noux. Mi — nu — te!

I<sup>o</sup> Tempo.

suivez.

p

p

mf

PIPPA.

Non, la for..

B. *Eh bien, Pip - po?*

P. *- tu - ne* LAURENT. *Mais l'a - mour. J'ac - cep - te la*

P. *Qui*

B. *lut - te.*

P. *donc par - le - ra le plus haut, Quel com - bat pour un cœur sen -*

*cre -*

P. BETTINA

- si - ble. Ah! c'est ter - ri - ble! Viens

scen - do.

B.

donc, je t'ap - pel - le tout bas.

*f* *ff*

LAURENT.

Flam - - - - - bél j'ai cre -

*ff* *p*

L.

- vé ma mu - - - - - set - -

L.

te.

pressez.

*f*

*cresc*

**Allegro.**

BETTINA.

Ce bou - quet, tu n'en veux donc

**Allegro.**

*p*

*cre - scen*

B.

pas?

PIPPO.

Plus tard j'ai trop mal a la

*do*

*sem*

*pre.*

B. 

P. 

LAURENT.

ROCCO.

B. 

P. 

L. 

R. 

B. Cet - te froi - deur - m'é - ras - pè - re!

P. Elle é - touf - fe de co - lè - re!

L. J'é - touf - fe de co - lè - re!

R. Sa froi - deur l'é - ras - pè - re!

B. Mon Dieu, que s'est - il pas - sé? —

P. Et mon de - voir — est tra - cé,

L. Il est froid et gla - cé!

R. Tout s'est très bien pas - sé,

*rit.*      *a Tempo.*

B. *Quoi! son cœur res - te - gla - cé! Il di -*

P. *Oui, je dois res - ter - gla - cé! Et quoi qu'elle m'im -*

L. *Il est froid et - gla - cé! Son ma - ri qu'elle im -*

R. *Tout s'est très bien - pas - sé, C'est en vain qu'elle im -*

*rit.*      *a Tempo.*

B. *- sait je t'a - dore, Et le voi -*

P. *- plore, Et qu'on fond je l'a - do - re, Je res - te gla -*

L. *- plor', Son ma - ri qu'elle a - dor' Res - te froid et gla -*

R. *- plor', Ce ma - ri qui l'a - dor' Res - te froid et gla -*

B  
- la gla - - cé! gla - cé! gla - cé!

P  
- cé! Oui, je res-te gla - cé! gla - cé! gla - cé!

L  
- cé, Res-te froid et gla - cé! gla - cé! gla - cé!

R  
- cé, Res-te froid et gla - cé! gla - cé! gla - cé!

*f*

# FINAL

TOUS LES PERSONNAGES ET LE CHŒUR

N° 21

*Allegro.*

PIANO

PIPPO.

Eh pour quoi donc cri er ain

P.

si De cet te fa çon. in ci

P.

vi le? A vec ma chè re fem me i

P. *ci Ne peut - on me lais - ser tran - quil*

*FRITEL.* *ROCCO.*  
*le. Sa femme! Il tient le bou - quet.*

*Les PERSONNAGES.*  
*Il tient le bou - quet.*

*FRITEL.*  
*No - tre mal - heur est bien com - plet.*

**F.**

Plus de Mas - cot. - - - te.

**LAURENT.**

Plus de Mas - cot - - - te.

**ROCCO.**

Bah! c'est hé - ré - di -

**LAURENT.**

C'est vrai, dès que tu se - ras pé -

**R.**

- tai - rel

L

rit. a Tempo.

-re, J'é - le - ve - ton pre - mier en - fant.

a Tempo.

FRITEL.

J'é - le - ve - ton pre - mier en - fant.

*p*

PIPPO.

Quoi! tous deux! C'est em - bar - ras - sant.

P.

. Deux ju - meaux fe - raient bien l'af - fai - re.

*f*

P.

Bet-ti - na,

P.

tu l'en - tends, .. Il nous en fau - drait

BETTINA

rall.

P.

deux... Dam! mon a - mi, nous fe - rons pour le

pp

rall.

I<sup>o</sup> Tempo.

LAURENT.

B.

mieux. ..Aux mas\_cot's'il faut croi - rel

I<sup>o</sup> Tempo.

E

Et moi j'y crois vraiment!

SOP  
Il faut y croire! Vrai - -

TÉN  
Il faut y croire! Vrai - -

BASS  
Il faut y croire! Vrai - -

L

Puis-que de cette his - toi - re,

- ment! De cette his - toi - re

- ment! De cette his - toi - re

- ment! De cette his - toi - re

BETTINA.

L.

No\_tre suc\_cés dé\_pend. Dans la salle, oh! for\_ dé - - pend. dé - - pend. dé - - pend. dé - - pend.

B.

- tu - ne, j'en a - per - çois plus d'ù - - ne,

PIPPO.

Moi, j'en vois mainte\_nant, J'en vois plus de vingt, plus de cent.

## BETTINA.

Ce sont nos spec - ta - tri - ces, Char - man - tes pro - tec - tri - ces,

Ce sont nos spec - ta - tri - ces, Char - man - tes pro - tec - tri - ces,

Pour con - ju - rer le sort, Applau - dis - sez bien fort.

Pour con - ju - rer le sort, Applau - dis - sez bien fort.

## SOP. Les PERSONNAGES avec les chœurs!

Ce sont nos spec - ta - tri - ces, Char - man - tes pro - tec - tri - ces,

TEN.  
Ce sont nos spec - ta - tri - ces, Char - man - tes pro - tec - tri - ces,

BASS.  
Ce sont nos spec - ta - tri - ces, Char - man - tes pro - tec - tri - ces,

Pour conjurer le sort, Applaudissez bien fort, Applaudissez bien fort, Applaudissez bien fort, Applaudissez bien fort.

Pour conjurer le sort, Applaudissez bien fort, Applaudissez bien fort, Applaudissez bien fort, Applaudissez bien fort.

Pour conjurer le sort, Applaudissez bien fort, Applaudissez bien fort, Applaudissez bien fort, Applaudissez bien fort.

*ff*

\_dissez bien fort. bien fort!

\_dissez bien fort. bien fort!

\_dissez bien fort. bien fort!

*ff*

