

ATTO QUARTO

595

I SOTTERRANEI DEL CASTELLO RISCHIARATI DA UNA FACE CONFITTA IN UN PILASTRO

Una porta nel fondo con una scala, che conduce agli appartamenti. Una rozza porta a destra, che comunica con gli altri sotterranei. Una piccola porta a sinistra. Da un lato barili di polvere accatastati.

CORO, SCENA E CONGIURA

„ In quest'ora suprema „

(♩ = 76)

ANDANTE MOSSO.

p

pp

animato

f

sotto voce

morendo

Con moto sempre di più

ANDANTE CANTABILE (♩=84)

ALONSO

At -

CORO di Avventurieri Nè tor - na an - co - ra?

Nè tor - na an - co - ra?

il canto assai sentito

A - ten - de - re non vi sia gra - ve; et

A - so - lo sal - var ci po - trà dal barba - ro fa - to che a noi so -

A

-vrasta! Fia pre - sto al

CORO

Purch'egli in tem - po giungere pos - sa...

Purch'egli in tem - - po giungere pos - - sa...

B

vo - - lo, fia pre - sto al vo - lo

affrett. affrett.

più che una freccia o un' a - qui - la; lo co - nosce - te e basta.

cres. animando

ALO. PIU MOSSO (♩=108)

cres.

Dal vecchio idalgo intanto nulla temer dobbiamo, pochi a lui fidi restano e contro l'orno

GONZALES (presentandosi sulla porta di messo)

RUY ALLEGRO

Ed ei morir do - vra!...

A mor - te ei ci dann - va...

Gonza - les!...

siamo...

Gonza - les!...

A mor - te ei ci dann - va...

Gonza - les!...

A mor - te ei ci dann - va...

Gonza - les!...

ALLEGRO

GON.

Io.....che nunzio vi son di liber - tà.

Quai nuo - ve ha tu? II

ALO.

1^o TEMPO (♩ = 76)

Tra - fit - to Al - va - ro cadde...

pp *rotto voce*

ALO.

so... Nuovo tentar con - flit - to l'i - dal - go omai non

GON.

Sta ben... Ce - ci - lia?...
 può. In - co - lu - me qui trat - ta

G

3

E Pe-ry?...

A

fu... Il tu - te - lar suo de - mo - ne a mor - te lo ra -

VIVACE

C

Si! si! ma per po - - - co! quell' in -

A

- pl.

affrett.

PIÙ MOSSO

(Indi volgendosi a tutti
che lo circondano)

G

- fa - me al mio piede cader do - vrà..... M'udi - te or

A

affrett.

tut - ti:

pp *dim.* *ppp*

ALLEGRO VIVACISS. (♩ = 184)

De - sto dal lo stu - por d'un impen - sato assal - to

f

sor - ge più fier l'in - dia - no e giura in suo fu - ro - re

f *ben accentato*

pei numi suoi ven - det - ta, pei numi suoi ven - det - ta ah!

f a voi tut - ti ra - pi - - ta o - gni spe - ran - -

f con moto

- za sa - ri - - a, se a pat - - ti col ne -

declamato *ANDANTE* (♩=80) *> solenne*

3 *3*

RUY - mi - co or ora io venuto non fossi! Che le por - te gli

ALO. E che mai vuol?

E che mai vuol?

E che mai vuol?

E che mai vuol?

CORO

ANDANTE (♩=80)

ppp

affrett.

G. s' a - prano, e vivo o morto in suo poter sia tratto il signor del castello...

CORO

pp (mormorando fra loro)

O - pra in - fa - me c' im -

pp

O - pra in - fa - me c' im -

ANDANTE SOST.^o (♩ = 76)

pp sotto voce

CON.

E che? e - st - ta - te? pre - fe - rite or dunque per l'idalgo mo -

- pone...

- pone...

sotto voce

-rir, che se distrutto fos - se il nemi - co,

i vo - stri ca - pi alla scu - re dan - ne - reb - be?

ff in Tempo

RUY

ALO.

CORO

PIÙ MOSSO E DECISO (♩ = 144)

 Te - co..... le - ga - ti siamo in u - na sor - te

Te - co..... le - ga - ti siamo in u - na sor - te

Te - co..... le - ga - ti siamo in u - na sor - te

Te - co..... le - ga - ti siamo in u - na sor - te

R
stes - sa:

A
stes - sa: im-po-ni, ob-be-di - re - mo.

stes - sa: im-po-ni, ob-be-di - re - mo.

stes - sa: im-po-ni, ob-be-di - re - mo.

GON.

MOD^o a piacere

U - ni-ca e so - la io vò sal-var Ce - ci - lia..... all' a - mor

e
mi - o quel - la di - let - ta con - ser - var vogl' i - o.

Clef: Bass clef. Key signature: B-flat major (two flats). Time signature: 6/8. The vocal line begins with a series of eighth notes, some marked with accents (>). The piano accompaniment consists of chords in the right hand and eighth notes in the left hand.

In quest'o - ra suprema più forte.....nel mio pet.to l'amor si ri -

Clef: Bass clef. The vocal line continues with the lyrics: - de - sta; i pe - rigli disprezzo e la morte.....per quel fior gentil di bel -

UN POCO ANIMATO

Clef: Bass clef. The vocal line continues with the lyrics: - tà. Se la sorte ame un giorno fu - nesta l'ha ra - pita all'ardente de -

ANIMATO ASSAI

Clef: Bass clef. The vocal line continues with the lyrics: - si o..... ne l'in-ferno, nè il mondo, nè Dio..... dal mio seno strapparla or po -

ALLEGRO VIVACISSIMO (♩ = 168)

CORO.

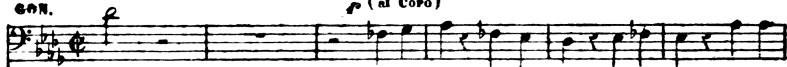
f (al Coro)

- trà.

Ad ar - mar - ci cor - riam - ei ri - de - stii fu -

ALB.

f (al Coro)

Ad ar - mar - ci cor - riam - si ri - de - stii fu -

CORO

ALLEGRO VIVACISSIMO (♩ = 168)

Si, l'i - dal - go oppres - sor da noi vin - to ca -

f stacc.

ben accentato

- vor... non ci fre - ni pie - tà... non ci ar - re - sti ti - mor... sull'in - sa - no Pe -

- vor... non ci fre - ni pie - tà... non ci ar - re - sti ti - mor...

- drà e l'ol - trag - gio eru - del vendi - ca - to sa - rà.

pp

G
- sa - no cadeil col - po pri - mier.

R
- drà e l'ol - trag - gio cru - del vendi - ca - to sa - rà e l'ol - trag - gio cru -

A
- drà e l'ol - trag - gio cru - del vendi - ca - to sa - rà e l'ol - trag - gio cru -

- drà e l'ol - trag - gio cru - del vendi - ca - to sa - rà e l'ol - trag - gio cru -

- drà e l'ol - trag - gio cru - del vendi - ca - to sa - rà e l'ol - trag - gio cru -

G
Ah! l'on - ta a - tro - ce a pu - nir io

R
- del vendi - ca - to sa - rà. Sì l'i - dal - go oppres - sor da

A
- del vendi - ca - to sa - rà.

- del vendi - ca - to sa - rà. Sì l'i - dal - go oppres - sor da

- del vendi - ca - to sa - rà.

ANIMATO

G
con voi piombe_rò io con voi piombe_rò. Io di co - rag - gio da -

R
noi vinto ca - drà da noi vinto ca - drà

A
vin - to da noi ca - drà

noi vinto ca - drà da noi vinto ca - drà

vin - to da noi ca - drà

con 8

G
- rò - l'e - sem - pio... voi mi se - gui - te?..

R
sì ca - drà. Ti se - guida - -

A
sì ca - drà. Ti se - guida - -

sì ca - drà. Ti se - guida - -

sì ca - drà. Ti se - guida - -

ff >

C
Sì, sì, l'ol - trag - gio cru - del ven - di - cato sa - rà

B
- mo. Ah! sì, l'ol - trag - gio cru - del ven - di - cato sa - rà

A
- mo. Ah! sì, l'ol - trag - gio cru - del ven - di - ca - to

- mo. Ah! sì, l'ol - trag - gio cru - del ven - di - cato sa - rà

- mo. Ah! sì, l'ol - trag - gio cru - del ven - di - ca - to

con

C
ven - di - ca - to sa - rà Mortea - ll' i - dal - go!

B
ven - di - ca - to sa - rà si mortea - ll'

A
ven - di - ca - to sa - rà si mortea - ll'

ven - di - ca - to sa - rà si mortea - ll'

ven - di - ca - to sa - rà si mortea - ll'

ven - di - ca - to sa - rà si mortea - ll'

8

S
 mor - te all' i - dal - go!

A
 em - pio! sì, mortea! em - pio!

T1
 em - pio! sì, mortea! em - pio!

T2
 em - pio! sì, mortea! em - pio!

B
 em - pio! sì, mortea! em - pio!

mor - - - te mor - - - te!

mor - - - te mor - - - te!

mor - - - te mor - - - te!

mor - - - te mor - - - te!

mor - - - te mor - - - te!

N 53426 N

con g.

con g.

SCENA DEL BATTESIMO

« *Sul cupo torrente* »

(uscendo dalla porta segreta)

D. ANTONIO

No, tra - dito - - ri ...

LARGO

A

La codarda tra - ma m'è no - ta ed in mia ma - no tut - ti vi

(a Pedro che eseguisce) a piacere

A

ten - go. Quell'uscio chiudi e mi la - scia, io so - lo qui

dim: *f* *f*

capo

A

ba - sto a punir co - sto - ro!

ALLEGRO MOSSO (♩ = 160)

PERY (entrando frettoloso per la porta di mezzo)

Si.

ANT:

P

- gnor... Pery!.. scam - pato dal ve - le - no sei tu?.

cres.

PERY

Volai nella sel - va e a prodigiosa er - bo, la cui vir.

P *tude à a me sol no - ta, chiese ot - ten - ni la vi - ta!*

ANT:

Fuggi or dunque, se il

ALLEGRO MOSSO (♩ = 460)

P *Fuggir?..*

A *puoi...* *Fra pq - - co*

cupo

f^o cupo

ALLEGRO MOSSO (♩ = 460) *f^o*

ANDANTE

A *fia distrut - to il ca - stel - - lo: ai tuoi ri -*

a piacere

A

- tor - na e vi - vi, o a - mi - co, a noi altra speranza non re - sta che una morte ono.

f

col canto

PERY

E il braccio mi - o ?..

Uno divoi salvar poss'

A

- ra - - ta...

Che parli ?..

i - o...

ALLEGRO MOSSO (♩ = 160)

mormorando

1^o legatissimo

P

PERY *cupo* *3* *3* *3*

Sul cu-po torren-te che cinge il ca-

P *3* **ANT:**

- stello quest'uscio con - duce... Lo

PERY

Var - ca - re l'abis - so...

A so: ma che intendi? In - va - no il preten - di...

(vivo)

P

no l..... Un Nume m'ispira; varcarlo po .

P

ANT: PERY

- trò. Ma co - - me?.. U - na

cres. a poco a

subito assai

P

tra - - ve get - ta - - re ho po - tu - - - to da

poco

P

ANT:

que - sta al la spon - da con - tra - - ria... E tu

PERY

A *vuoi?* *Sul mo- bile pon- te con u- no di*

ANDANTE MARCATO

P *voi fuggir... marcate* *Ad altri, non a*

ANT: *Impos- si - bi - le!*

ANDANTE MARCATO (♩ = 63)

P *me.* *Mosso* *(dolente)* *Ah Si -*

A *me.* *Mosso* *(dolente)* *Ah Si -*

capo ten: *Va dunque... va...fuggi... rall:* *addi - o ...*

ALLEGRETTO (♩. = 88)

P 

- gnor... Un'ul.tima

A 

Che chie - di?..

ALLEGRETTO (♩. = 88)

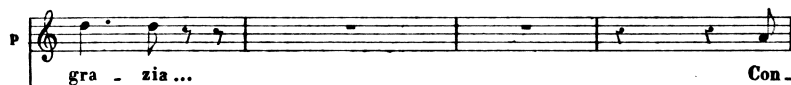

P 

gra - zia... Con...

A 

Fa - vel - - la...

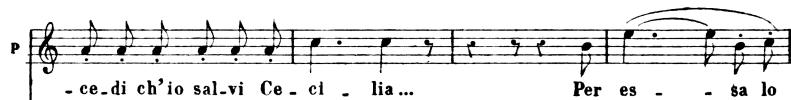

P 

- ce - di ch'io sal - vi Ce - ci - lia... Per es - - sa lo

A 

Ah! ciel!.....

P scampo ho cercato, non certo per me; mor-rò,.... se tal

A Oh! cie - - - lo!

P grazia mi neghi, mor-rò mor-rò. *marcato*

A Ah!..... con-ces-sa non fo-ra del

P Ah..... sì mor-rò.

A pa - - dre ad al - - - tri che a te ... ma il

p

Ah..... per
cie-lo lo vie - - ta, ma il ciel lo vie - - - ta:

p

es - - - sa lo scampo ho cer - ca - to, non cer - - to per

p

ANT. *sempre in Tempo*

me..... Agl' i - - do - li cul - to tu

p

con severità

pre - sti e o - no - - re, a un Dio vera - ce ed u - nico

parlate e riten.

PERY

A

è sacro il no-stro cor. Che in-tendo?.. E

PIÙ MOSSO (♩ = 126)

*ten:**animato sempre*

P

ta - - le o-sta - co-lo sol si frap-po-ne?..

*con forza**larga in frase*

P

Gl'idoli dei Guarany ri-ne-go; alla tua fe-de-i.

col canto

P

- ni-ziam, protrato al suol, protrato al suol ten pre - - go!

(s'inginocchia)

(levando gli occhi al cielo)

D. ANT:

Gran Dio I.... gran Di-o, che tutto ve-di, che tutto in-

AND^o RELIGIOSO (♩ = 60)

Corni

ten - - di, lu - ce di vi - ta in questo e - roe discen -

(imponendo le mani sul capo di Pery)

- di! Qui per la santa Tri - ade io cristian'tap-

ritrato
f Arpa Ped.

A

- pel lo; è que - - sto il tuo bat - te - simo, o

(traendo la spada e presentando a Pery l'elsa in forma di croce)

A

pro - de mio fra - tel - lo. Su que - sta croce or

dim.

MAESTOSO

dim: sempre *sf* *forte marcato*

A

giu - rami, su que - sta cro - ce or giu - rami

stacc:

riten: e Grandioso

cres:

A

ser - bar - ti - do o gnor al Dio che in te ri - ge - ne - ra con la sua

Un poco più animato

marcato

PRRY

A

Su que - sta cro - ce io

fe - de il cor, con la sua fe - de il cor.

mf marcato
Tromba

Arpa

P

giu - ro ser - bar - mi fi - do e gnor al

Arpa

P
me - ri - ge - ne - ra con la sua fe - de il

A
te - ri - ge - ne - ra con la sua fe - de il

8

dim: *dolce*

dim: *f dim:*

P
cor lo giu - ro lo

A
cor giu - ra giu - ra

cres: *cres: molto*

P
giu - ro lo giu - ro lo giu - ro.

A
giu - ra giu - ra giu - ra.

cres: *cres: molto*

11' *cres: molto*

GRAN SCENA E TERZETTO FINALE ULTIMO

„ Con te giurai di vivere „

(dall'interno)
a piacere

ALL^o DECISO (♩ = 484)

CECILIA

Pa - dre, pa - dre!

Don ANTONIO

ALL^o DECISO (♩ = 484)

Agitato ***f***

(Cecilia entra agitata in scena)

CEC. (slanciandosi nelle braccia del padre)

Pa - dre!

D. ANT.

Ah! mia fi - glia!

dim.

f

D: ANT.

All'ultim' o - ra siam giun - ti... Id - di - o sal - varti

Sarò fra gli an - geli fra po - co, fra gli an - ge -
vuo - le... No, m'o - di,

Ped.

- li sarò anch' i - o!
Ah! noi

FF marcate

CEC. in Tempo e forte declamato

Degli Aimorè s'appres.sano le turbe i - ra - te,

in tempo

rug - ge dei traditor la rabbia che tutto av - vampa e strug -

dim. *f* *rall. un poco*

D. ANT. *AND^{te} RELIGIOSO (♩ = 63)*

- ge. No, m'o - di, un raggio splen - de - re

vi - de Pery di fe - de; degli avi no - stri al -

AL.L. MOSSO (♩ 432)

CEC. (con gioia)

A

-l'uni-co nome ei si prostra - e cre - de. Fia ve - ro? fia

c

ve - ro? A lui, Ce - cilia, io ti confido... E

ANDANTE MOSSO (♩ 88)

c

vuoi?... Ch'ei ti con - du - ca in braccio ai miei con - giun - ti e tuoi... Che

D.ANT. rall. CEC.

agitatissimo ten.

sento?.. ed io dividermi da te do - vrei?... no, mai!... no,

ALL.^o MOSSO CANTABILE (♩=160)

rit.

ma - i!... ah! con te giurai di vi - ver, con

te mo - rir giu - ra - i, con te giu - rai, giurai di

vi - ver, morir giu - rai con te, mo - rir.

Non è pos - si - bi - le che al fian - co tuo mi tol - ga;

la - stes - sa tom - ba ac - col - ga la fi - glia e il ge - ni -

- tor, la stessa tom - ba, la stessa tomba, la stessa tom - ba ac -

animando *crec. sempre*

- col - ga la figlia e il ge - ni - tor, con te giu - rai di vi - ve - re, con te mo -

col canto *dim.* *dim.* *dim.*

ANT. - rir, con te mo - rir, morir giu - rai. *sempre in tempo*

Ah! no, mia dilet - ta: *sempre in tempo*

CEC

Ah!

PERY

(supplisce a Cec.)

Deh! vie - ni...

A

to - glierti voglio al suppli - zio e - stre - mo, e

Ped.

Ped.

no!... ah! no! pa - dre mi - o.

deh! vien, o mia si - gno - ra.

poi sfidar im - pa - vido il mio de - stin su - pre - mo. Vi -

110

D. ANT.

vi, e la mia me - mo - ria con - serva ognor nel pet - to, del

PERY

animato Deh! mia si -
tuo fi - lia - le af - fet - to non mai si spenga il fior.....

agitato

CEC.

Giu - rai di vi - ve - re, con te mo - rir giu - rai.....

- gno - ra, ar - ren - di - ti al ge - ni -

No, mia di - let - ta, toglier - ti vo - glio

C
giu - rai di vi - ve - re, con te mo - rir' giu - rai,

P
- to - re, al ge - ni - to - re, al ge - ni -

A
al sup - pli - zio supplizio e - stre

C
affrett. con te morir, con te morir, ah! mo - rir con

P
- to - re, vie - ni, vie - ni, vie - ni,

A
- mo e poi sfi - dar e pot' sfi - dar il mio..... de - stin su.

f *affrett.* *allarg: molto*

FF *AND:º GRANDIOSO* (♩_84)

C. *te, qui la mor - te, qui la mor - te io te - co a -*

P. *vien, mia si - gno - ra, arren - di - ti al ge - ni -*

A. *- prem. Per pie -*

Alzori
 (nell'interno) *ff* *Mor - te*

ff *Mor - te*

Alzori
 (nell'interno) *ff* *Mor - te*

ff *Mor - te*

AND:º GRANDIOSO (♩_84)

ff

Ped. ⬢ Ped. ⬢ Ped. ⬢

C
- spet - to! ah! qui la mor - te qui la

P
- to - re deh! mia si - guo - ra arren - di -

A
- tà ah per pie - tà deh - pel nostro af

mor - te agli oppressor!

mor - te agli oppressor!

mor - te agli oppressor!

mor - te agli oppressor!

Ped. **ff** Ped. Ped.

PIÙ MOSSO

mor - te io te - co a - spet - to ah! al tuo

- ti al ge - ni - to - re al ge - ni - tor al ge - ni -

- fet - to fug - gi t'en pre - go

mor - te agli op - pres - so - ri!

mor - te agli op - pres - so - ri!

mor - te agli op - pres - so - ri!

mor - te agli op - pres - so - ri!

PIÙ MOSSO

Ped.

ten.

fian - - - co, al tuo fianco io qui ca - drò!

- tor

tempo ad libitum
(a Pery in tuono solenne)

fuggi. Di strap.

col canto

sf tempo ad libitum

ALL. AGITATO

PERY *CEC.*

- parla dal mio seno io t'im.pongo... Andiam... Gran

marcate

dim. rall.

Di - o! to m^aas - si - stil

rall.

rall.

ANDANTE DOLOROSO (♩ = 60)

CEC.

(vacilla)

In me... vien me - no o - gni

ANDANTE DOLOROSO (♩ = 60)

espress.

p

pp

for - za... *rall.* io man - co! *ten.* io man.co! *(soffocata dal dolore)* io man.

PERY

agitato (a D. Antonio)

p

Addi - o... ad - di - o... addi - o, addi -

D. ANT.

p

Addi - o, addi -

affrett. *dolcis. ten.* *rall.* *pp* *pp*

ALL.^o AGITATO

C
- co!

P
- o! (a Ceellia)
vieni... (la bacia amorosamente e la depone fra le braccia di Pery)

A
- o! ad - di - o...

ff Mor - te mor - te mor - te

ff Mor - te mor - te mor - te

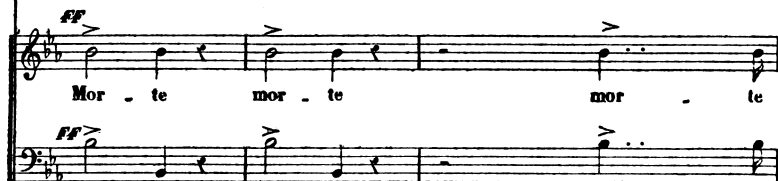

ff Mor - te mor - te mor - te

ff Mor - te mor - te mor - te

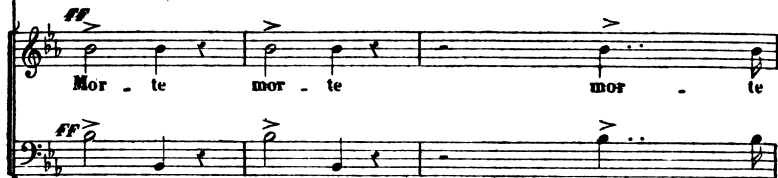
ALL.^o AGITATO

cres.

C

Da - - dre... ad-di - o!

(sostenendo Cecilia svenuta, la conduce verso l'uscio)

F

ad-di - - o... ad-di - o!

A

ad-di - - o... ad-di - o!

mor - te agli op - pres - sor mor - te!

mor - te agli op - pres - sor mor - te!

mor - te agli op - pres - sor mor - te!

mor - te agli op - pres - sor mor - te!

GONZALES

Ferma, o.

la! Oh! rabbia! Co -

D. ANT. *In Tempo*

No: è tar - di!

ALL. VIVO DECISO

- stui muoja... (con accento terribile)

A

Un sol di voi non u - scirà di qui... mor.

col canto

-rò, ma meco tut - ti morir do - vre - te! Or lo ve -
 (tutti atterriti) Come?
 Come?
 Come?
 Come?
 Come?

(D. Antonio stacca dal pilastro la fiaccola, l'avvicina ai barili di polvere,

- dre - - te!
p

si ode un'orribile detonazione e la scena intiera precipita)

(Si vede da lungi il campo de-

GRANDIOSO

stentato

allarg. **FFF marcatisimo**

gli Ammorè e sopra una collina Cecilia che alla catastrofe del castello cade in ginocchio sorretta d

Pery, che le addita il cielo. Quadro generale. Cade lentamente la tela)

CALA LA TELA

p *dim.* *p* *cres.*

dim. *p*
