

ATTO QUARTO

SALA DELLA SIGNORIA IN VENEZIA, DUE PORTE LATERALI

SCENA DEL CONSIGLIO E STROFE

(♩ = 408)

ALLEGRETTO
ANIMATO.

ff

Poco meno.

dim.

p

AND.^{te} GIUSTO.

M.D.

p

p

p

dim.

(SI ALZA LA TELA.)

SENATORI.

DUCI. *f*
 Eb-ben: del Do - ge qual è il pen - sie - ro?...

Il Do - ge stes-so fia con-dot.
 Pron - ta a sal-pa-re la flot-ta è già.

cres. sempre

- tier... fia condottie - ro... fia condottier... doma - niall'

Il Doge stesso... il Doge stesso... doma - niall'al -

f *cres. sempre* *f*

MICHELE

Ohciel! doman di - ce - ste!... si attenda un

al - ba si par - ti - rà.

- ba si par - ti - rà.

f *cres. sempre* *f*

(supplichevole)

*dim.**1.^o Tempo And.^{te} giusto.*

gior - no... forse il mio Pao - lo po - tria tor - nar.

espress. come prima

f *dim.*

C O R O

Il di fis - sa - to pel suo ritor - no spi - ra doma - ni...

Il di fis - sa - to pel suo ritor - no spi - ra doma - ni...

f *dim.*

vano è spe - rar! Oggi a Ve -

vano è spe - rar!

f *dim.*

f marcato

nezia nuo - vi pi - ra - ti sor : pre - si vennero... Già tutti!

Qual sorte avran?...

M. D.

M. D.

ff

MIC.

ff

E col lor du. ce morir do - vran.

carcere fur trasci - na - ti... *ff* E col lor du. ce morir do - vran.

ff E col lor du. ce morir do - vran.

ff marcato

II DOGE (entra con seguito)

Una no-
Cherechi, o Do-ge?...
Cherechi, o Do-ge?..

un poco stent.

vel-la che strana vi par-rà!... Chiede Ga-jo-lo a me un col-
lo-quio, e ri-velar pro-met-te gra-vi se-gre-ti!

lo-quio, e ri-velar pro-met-te gra-vi se-gre-ti!

1^o sotto voce

D

A noigiovarpatria l'u - dirlo... ei quivien

p Strano in ver! strano in ver!

p Strano in ver! strano in ver!

AND:º GIUSTO COME PRIMA

(entra Gajolo condotto dalle guardie)

D

tratto.

f *sciolte*

DOGE

(a Gajolo)

lento

La gra.zia che implo.

f *cres.* un poco affrett.

con fieraZZa
GAL.

Lentamente

- ra - sti, io ti ac - cor - da - i. Parla... e il tuo dir sia breve. Breve sa -

con forza e franchezza

ro... Do - ge... tornar do - man - do d'Im - peria alle

ALL:º MODERATO

ri - ve innanzi il di - pre - fis - so... Null'al -

f (con ironia)

Null'al - tro pretendi dal Doge?

Null'al - tro pretendi dal Doge?

tro.

Corsaro, sei scaltro, sei furbo dav.

Corsaro, sei scaltro, sei furbo dav. ver. Corsaro, sei scaltro, sei furbo dav.

p stacc. *cres.*

ver. Sei furbo dav. ver!...

il SOLI *TUTTI*

ver. Sei furbo dav. ver!... Sei furbo dav.

GAJ. *a tempo* *cres.* (fieramente)

Ab!..... Son espi.

ver. *a tempo* *colpo forte*

ALL.^{to} MARCATO (♩ = 100)

min.

G - ta - no di ar - di - te genti, col ferro in ma - no fra l'on - de e i ven -

- ti... in campo a - per - to fra l'on - de e i ven - ti col

fer - ro in ma - no da e - roe morir vor - rei!..... Son capi -

- ta - no di ar - di - te gen - ti, in campo a - per - to vorrei mo - rir, in

c

campo a - perto vor - rei, in campo a - per - to vorrei mo -

c

- rit..... vor - rei..... mo - rit! Tu sei lo -

DOGE

D

- quace!...

Mi alletta e piace quel franco dir...

Mi alletta e piace quel franco dir...

marcato

GAJOLE

Al Pi - ra - no u - na so - rel - la e un in - fa - me rin - ne -

marcato
- ga - to han - no spar - so la no - vel - la ch'io qui

agitato *1º Tempo agitato*
cad - di tru - ci - da - to. S'io non smen - ti - sco la falsa

vo - ce, di morte a - tro - ce colla sua spo - sa... Paolo mor -

G

ra...

MIC. *(supplice al Doge)* *ten.*

Ah!..... Paolo! gran Dio!... del figlio mi-o... di me pie-

DOGÈ

Ah!.....

C O R O

Ah!.....

Ah!.....

rall.

GAJ. *un poco rit.* Ah!..... Son capi-ta - no di ar.dite

- tà... del figlio mio... di me pie-tà!... *1^o Tempo come prima*

un poco rit. *rall.*

C 

 DOGE genti, in campo aper.to vorrei mo-rir, in campo a- perto vor-

 MIC. Corsaro, sei scaltro, furbo dav-

 Gran Dio! del figlio, di me pie-

 Mialletta, mi piace il franco

 Mialletta, mi piace il franco

C 

 C - rei, in campo aper.to vorrei mo-rir..... vor-rei.... mo-rir.

 D - ver..... si dav - ver.

 M - ta..... ah pie - ta.

 dir..... quel fran - co dir.

 dir..... quel fran - co dir. *PIU' MOSSO*

DOGE

(a Gajolo) a piacere

Tai fo - le on - de attin -

GAJ. MODERATO DOGE

- ge - sti?... Da miei fidi car - cera - ti sta - mane. Biltuodise - gno sa -

GAJ.

- ri - a?... Se Paolo vi - ve... iovelrimando e re - sto a combattere co?

cres. *riten.* *ten.*

miei. Se Pao - lo è spen - to, mi ri - conse - gno a

ANDANTE MOD.^{to} QUASI LARGODOGE *a piacere*

G

voi. *pp* Vè ancor chi crede a sue pro-

C O R O

L'è qua pro-po - sta acco-gliere si può.

MICHELE col Coro.

L'è qua pro-po - sta acco-gliere si può.

ANDANTE MOD.^{to} QUASI LARGO

pp

ALLEGRO

GAJ. (fiormente)

D

- messe?.. Doge... e quando mai..... mancò Ga- jolo allagiurata fe - de?

pp

ALLEGRO

anim. il tempo

GAJOLO

a piacere E fra due giorni vedrete ritor...

DOGE

(volgendosi a Gajolo)

Tu partirai stas - se - ra...

cres. *col canto* *dim.* *anim. il tempo* *ff marcato*

ALL^o ANIMATO (♩ = 432)

nar Paolo Ga - jo - lo... Che tu riman - gao

MICHELE

ff

Che tu riman - gao

Ten.

ff

Che tu riman - gao

Bassi

ff

Che tu riman - gao

ALL^o ANIMATO (♩ = 432)

ff

tor - - ni, il de - stin che ti at.

tor - - ni, il de - stin che ti at.

tor - - ni, il de - stin che ti at.

tor - - ni, il de - stin che ti at.

- ten - de odi, o corsar, odi, o corsar...

- ten - de odi, o corsar, odi, o corsar...

- ten - de odi, o corsar, odi, o corsar...

- ten - de odi, o corsar, odi, o corsar...

PPP sottovoce e minaccioso

D *PPP sottovoce*

M *PPP sottovoce e minaccioso*

PPP sottovoce

Di Ve - ne - zia la ven - det - ta, pa - ria nem - bo struggi -

Di Ve - ne - zia la ven - det - ta, pa - ria nem - bo struggi -

Di Ve - ne - zia la ven - det - ta, pa - ria nem - bo struggi -

Di Ve - ne - zia la ven - det - ta, pa - ria nem - bo struggi -

ALL.^o VIVACISSIMO (♩ = 108)

leggeris.

PPP sottovoce

D

M

- tor, sulla spiag - gia male - det - ta guerra e mor - te tuo - ne -

- tor, sulla spiag - gia male - det - ta guerra e mor - te tuo - ne -

- tor, sulla spiag - gia male - det - ta guerra e mor - te tuo - ne -

- tor, sulla spiag - gia male - det - ta guerra e mor - te tuo - ne -

D - rà guerrae mor.te tuonerà
 M - rà guerrae mor.te tuone - rà guerrae morte tuone -
 - rà guerrae mor.te tuone - rà
 - rà guerrae mor.te tuonerà guerrae morte tuone -
 guerra guerrae morte tuone - rà..... guerrae mor.te tuo - ne -
 - rà ah!..... guerrae mor.te tuo - ne -
 guerra guerrae morte tuone - rà..... guerrae mor.te tuo - ne -
 - rà ah!..... guerrae mor.te tuo - ne -

GAJOLA

cres.

Ab!.....

- fe - ste sni - de - rem sni - derem.....

- fe - ste sni - de - rem sni - derem.....

sni - derem sni - de - rem sni - derem.....

sni - derem sni - de - rem sni - derem.....

cres.

ff

portando la voce

..... Son ca-pi-ta no di ar-dite gen-ti, laggial Pi-ra-notraifluttiei

LO STESSO MOVIMENTO

Trombe

rit. ten. 1^o TEMPO

G da eroemorrò...

D *pp sottovoce*
Di Ve - ne - zia la ven - det - ta, pari a nem - bostruggi -

M *pp sottovoce*
Di Ve - ne - zia la ven - det - ta, pari a nem - bostruggi -

pp sottovoce
Di Ve - ne - zia la ven - det - ta, pari a nem - bostruggi -

pp sottovoce
Di Ve - ne - zia la ven - det - ta, pari a nem - bostruggi -

1^o TEMPO

rall. col canto pp sottovoce

D - tor, sulla spiaggia ma - le - detta guerrae mor - tetuone -

M - tor, sulla spiaggia ma - le - detta guerrae mor - tetuone -

- tor, sulla spiaggia ma - le - detta guerrae mor - tetuone -

- tor, sulla spiaggia ma - le - detta guerrae mor - tetuone -

ff

G
Al Pirano al Pirano incampo per

D
- rà, sulla spiag- gia male- det - ta guerra e morte tuone - rà!.....

M
- rà, sulla spiaggia maledetta ah!.....

Ten.
- rà, sulla spiag- gia male- det - ta guerra e morte tuone - rà!.....

Bassi 1!
- rà, sulla spiag- gia male- det - ta guerra e morte tuone - rà!.....

Bassi 2!
- rà, sulla spiaggia maledetta ah!.....

ff

G - to dae - roe mor - rò daeroe morrò...
 D - guerra tuo - ne - rà guer - ra! guer - ra!
 M - Ten. guerra tuo - ne - rà guer - ra! guer - ra!
 Bassi - guerra tuo - ne - rà guer - ra! guer - ra!
 guerra tuo - ne - rà guer - ra! guer - ra!

(Tutti escono - Michele segue)

G - daeroe daeroe mor - rò.....
 D - guer - ra tuo - ne - rà.....
 M - guer - ra tuo - ne - rà.....
 Bassi - guer - ra tuo - ne - rà.....
 guer - ra tuo - ne - rà.....

53552

Gajolo. Il Doge rientra dal lato opposto coi Senatori)

LÀ STESSA SCENA DELL' ATTO I^o

SCENETTA

,, *Ti allegra, o giovane,* ,,

Cadenza a piacere

Viola sola

dolciss.

un poco affrett.

dim. riten. ten. 3 ten. 3 dim. ten. sfumato

f

AND!° ESPRESSIVO (♩ = 72)

p

pp

CON PIÙ MOTO (♩ = 88)

ANDANTE MOD.^{to} (♩ = 66)

PAOLO (esce solo dalla caverna, si ferma contemplando intorno a sé)

LENTO

E - co lo scoglio in -

(Cambio viene dal fondo preceduto da pochi Corsari; si ferma con essi in riva al mare, osservando un punto fisso e lontano)

- fa - me o - ve perir vid' i - o tan - ti fra - tel - li!

Viola
f
espress.

CAMBRO (ai Corsari)

An - da - te! del - la spiaggia ogni se - no e - splora - te.

COME PRIMA

tes. **LENTO ASSAI** (♩ = 54)
(escono i Corsari)

U - na sorpresa da Ve - ne - zia paven - to!...

cupo
M.D.
pp
M.S.

(Accostandosi a Paolo gli dice con accento cupo e sinistro)

cupo

Tu... inten - di ti con Di - o!... pensa che un

pp

PAOLO

presto

(arrestandolo)

Un det - to sol...

(muove per allontanarsi)

o - ra fugge ve - lo - ce...

ALLEGRO AGITATO*f* *cres.*

PAOLO

se in pet - to cor di ti - gre non hai.

mf > *in tempo* *f cres.*

MENO

Del - la mia spo - sa quale il de - stin? viva o de - stin - ta è

mf > *LENTO* *f*

rall.
(con cupa ironia) *ANDANTE MODERATO* (♩ = 66)

des - sa? *CAN.* *Lento* Ti al - lega, o gio - va - ne! u - na con -

poco rall. *pp*

Più animato e

c

- sor - te buona e fe - del... ti accordò il ciel!... Se è ver che

più forte

c

l'a - mi, se posse - der - la per sempre bra - mi...

riten. *ten.* *rall. smorz.* *col canto*

c

se - gui l'avvi - so mi - o: in - ten - di - ti con Di -

rall. *rall.* *col canto* *sf*

Corona lunga

(gettando uno sguardo sinistro su Paolo esce, ascendendo fra gli scogli)

o!

vibrato ed espress.

col canto
pp

dolente

più f

dim.

dim.

perdendosi *ppp*

ROMANZA

„Ah! se tu sei fra gli angeli „

PAOLO.

riten. a piacere

cres. e agitando!

Inten - diti con Di - o! inten - di - ti con

LENTO.

pp

allarg.

ten.

Di - o! Em - pia ma - sna - da! alla fanciulla mi - a sbranato a - vranno!

ten.

smorz.

allarg.

ff marcato col canto

col canto

ALLEGRO.

dolce riten.

cor! In - van la

ALLEGRO.

ff

AND^{te} LENTO.

p

mi_sera, cadendo a lor gi - nocchi implora - va pie - ta!..... De - lia!

p AND^{te} LENTO.

p

Mor - ta per me!... l'angelo mio! Morta per me!.....

ten.

pp

dim.

pp poco rall.

ALL^o MOD^{to} (♩ = 420)

declamato

p

Vie - ni, vie - ni, t'af - fret - ta, o mor - te, spie - ga su

ALL^o MOD^{to} (♩ = 420)

p

p

me, spie - ga tu me l'a - la fa - tal..... Vie - ni!

p

spie - ga..... l'a - la fa - tal.....

ff

p

p riten. *3* *poco rall.* *3*

..... In - vi - diabi - le sor - te, per chi tanto ha sof - fer - to, esser mor -

Lentamente

p col canto

ANDANTE.

- tal! *dolce espress.* *3* *3*

p ANDANTE.

AND^{te} SOSTENUTO.

p dolce

Ab!..... se tu sei fra gli an-ge-li, o Delia mi-a, sa-

AND^{te} SOSTENUTO.

p

din. *poco riten.*
dolce

li-ta..... per me la vi-ta..... è supplizio eru-

poco riten.
col canto

Ped. \oplus

a Tempo *dolce*

-del' - O mia De- - lia, per me la

dolce

p a Tempo

dim.

tr.

dim.

p

Corni

vi - ta è strazio cru - del!

declamato, in contemplazione

tr.

tr.

tr.

ten.

Già ti vegg'io raggianti fra i nim - bi, o mia fe - del, già ti veg -

-animandost

tr.

*Animando
stacc.*

-g'i - o fra i nimbi, o mia fe - del, al desiato a - mante stender la man dal

1^o TEMPO.
dolciss.
pp

ciel! Vien! vien..... Ah!..... se tu

pp *espress.*
1^o TEMPO.

se - i fra gli an - ge - li, o De - lia mi - a, o

De - - lia, per me la vi - ta è sup -

lunga

P ma - no, la ma - no dal ciel, mia De - - lia!

dolce

lunga

rall.

ppp

dolcissimo

pp Sten - di la ma - no dal ciel... Vien...

dolce

dim.

ten. ppp

P ah! vien!.....

ten.

cres.

ppp **ppp** **ff**

stacc.

GRAN SCENA

„Alfin tremanti e supplici,“

con fuoco e tutta forza

(♩=120)

ALLEGRO
MARCATO.

fff

(vivamente ai Corsari)

FOSCA (comparecse seguita da un drappello di Corsari)

Ec - co - lo! circonda.te quel

tr

PAOLO (con entusiasmo)

(Il primo drappello di corsari circonda Paolo)

re - o...

Di-o... ti rin - gra - zio! il mio vo - to com -

col canto

declamato
riten.

P
- pisti!... Atro- ce e
a piacere

U O R O
Bassi 1!
l'Drappello. Mor-te! mor - te! Gajo.lo vendi .chiamo!

Bassi 2!
Mor-te! mor - te! Gajo.lo vendi .chiamo!

a tempo

ten.

senza appoggiat^a

lungo il suppliziosa_rà... snudatei ferri... e il miocenno atten.

IN TEMPO UN POCO MENO MOSSO

PAO. *riten.*

- de . te. Fermo e se . re . no il mio de.stino at - ten -

Meno mosso

ANDANTE ESPRESS. (♩ = 69)

FOSCA (accostandosi a Paolo con aria trionfante)

do. Ve - drem!.....

espress.

f

sotto voce

(Fosca si volge verso il fondo della scena dove

Bassi 1: compare Dello fra un drappello di Corsari)

(a Fosca)

C. O. B. O.

Bassi 1!

Bassi 2!

Che indu - gi anco - ra?

Che indu - gi anco - ra?

n.s.

un det - to prof - fe - ri - sci ed ei mor -

un det - to prof - fe - ri - sci ed ei mor -

(Un secondo drappello di corsari appare fra gli scogli conducendo Delia, a passi misurati e lenti verso il proscenio)

- rà!

- rà!

espress.

p

celli

Ten. 1!

(a Delia)

Tia.

Ten. 2!

Tia.

Bassi 1!

- van - za!...

Co - stei!

(a Foscari, additando Delia che si avvanza sempre dirigendosi verso il lato opposto della scena)

Bassi 2!

- van - za!...

Co - stei!

DEL. (vedendo Paolo e lanciandosi verso di lui)

FOS. (afferrando Della per la mano)

Gran Dio!... Pao - lo!... A lui non ti appressar! morto ca -

PAO.
Della! ah!...

DEL. (guardando Paolo e piangendo)

- drebbe... Pao - lo, o Paolo mi - o! a qua - le

dim. *m.s.*

stra - zio m'hai serba - ta, o Di - o! a qua - le

Lento, declamato

FOS. (dominando la scena)

D

stra - zio, o Di - - - o! Al fin treman - tie

PAO. *pp*

O De - - - lia!

lento col canto

(recitando i Corsari)

F

sup - pli - ci vi veggo al mio co - spetto... Costor fremen - tiat -

mf ten.

ten.

cres. gradatamente

F

- ten - dono chio proffe - riscaun det - - to... e insiem trafitti... e -

ten.

smorz.

ten.

ff

ten. **POCO PIÙ ANIMATO** (♩=88) **DEL.** (supplìchevole a Fosca)

PAO. - sa-nimi voi mi ca-dreste al piè!... (supplìchevole a Fosca) **Pie -**

Grazia per lei! **gra -**

FF **f** **f dolente**

D - tà! **gra - zia! pie - tà! pie - tà!**

P - zia! **gra - zia! pie - tà! pie - tà!**

C O R O

ff **ff** **mf**

Mor - te!

Mor - te!

FOS. (a Delia) **lento con amarezza**

L'ar-bitra del suo destin tu sei... tu l'a - mi!...

espress. **lento f**

PRESTO*deciso, marcato*

(mostrando a Delia una piccola fiala)

F

Tosco mortal qui chiu desi... be vilo... e sal - voe -

tutta forza.

presto deciso **ff**

F

PAO.

- gli è! Ah! che in - tendo! arresta... o

ALLEGRO MUSSO ($\text{♩} = 144$)

sciolte

P

DEL.

Delia... non com - piere un de - lit - to. Ah, la - sciami mo -

D
PAO. - rir!... la - scia - mi, la - scia -

No!..... no, no,..... Dio

D
- mi, la - sciami mo - rir...

P
sol ha drit - to sui gior - ni tuoi...

DELIA (da sè, esitante)

riten.

Ciel!..... che ri - sol - vo?..... *a tempo*

riten. *stacc.*

DELIA

Oh! ciel!

FOSCA

*riten.**a tempo*

E de - si - ti co - tan - to?

Cento

*riten.**a tempo**riten.**con forza**frase larga a piacere*
*ten.**dolce*

vi - te da - re - i... da Paolo a - ma - ta!..... A

MAESTOSO

*ALLEGRO ANIMATO**con impeto e forza*

te sol vi - ver pre - me..... per lui, per l'uom che

ALLEGRO ANIMATO

(1)

cres.

t'a - - - ma?... Mo - rir per es so, o in - sie - - me..... fol.

cres.

marcato e con forza

f *p* *ironicamente*

.lia da te si chia - - ma! Tor - na al pa - trio

a tempo

f *p*

li - - do dov' al - tro a - mor t'a - spet - - ta! Dell'

(1) NB. - Sulla scena si potrà, volendo, saltare 42 battute dal segno S al segno S .

F

ul - ti - ma ven - det - ta... l'è - brez - za la - scia a

sempre animando

F

me!..... Mo - rir per es - so, o in - siem, non è gio - ir per

cres.

f

F

te, non è gio - ir per te... ah!.....

ff

f

ff

(ai Corsari)

con accento terribile

Tenori
PAOLO
Bassi

COORD. di CORSAI

l' - là! fe - ri - te! Ti pro - stra! De - lia ad -
Ti pro - stra!

DELIA (a Fosca) FOSCA

Ah! crudel! pie - tà! Ri -
di - o!

DELIA

sol - vi - ti! Ah!...

PAO. (a Delia)

No!... no!...

con risoluzione

G.F. (da un'altra)

Por - - - - - gi! Corsa - ria

(Paolo sorge e corre all'amplesso di Delia)

me!

(accorrendo verso Gajolo)

Ga - jo - lo! il nostro Du - ce!

Ga - jo - lo! il nostro Du - ce!

a tempo

CORO

DEL.

Ah!...

PAO.

Delia!... un amplesso an - cor!...

FOSCA.

rall molto

Per sem - pre e - stingui - ti, fa - ta - le a -

rall molto

(beve il veleno)

GAJ: (avanzandosi a Paolo)

- mor!

Si, alle ve - ne - te

AND: UN POCO MOSSO (♩ = 84)

na - vi ri - con - dot - ti sa - re - te.

A Cambro li af - fi - de -

A Cambro li af - fi - de -

na - vi ri - con - dot - ti sa - re - te.

A Cambro li af - fi - de -

A Cambro li af - fi - de -

DELIA.

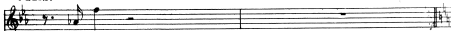

PAOLO.

Fia ver!

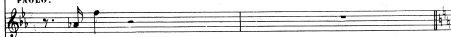

Fia ver!

RECIT.^{no}

GAJ:

(freddamente)

riten.

Cambro a me opporsi ar - di - va... il traditor spento è dimia

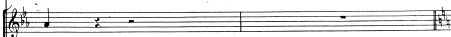

-rai?

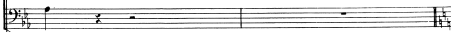

-rai?

*ALL.^o UN POCO AGITATO.* (♩ = 420)

FOSCA.

Ei pur?

(a Delia e Paolo)

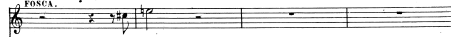

man.

Ve - ni - tel!...

*ALL.^o UN POCO AGITATO.* (♩ = 420)*cres: a poco a poco*

FOS. (a Gajolo)

GAJ. (a Fosca)

Un i - stan - te! pie - tà!... Pallor di

grandemente *f.p.*

FOS.
mor - te ti sta sul vol - to!... Pao - lo...

f.p.

DEL. FOS. (a Gajolo)

El - la si ap - pres - sa sup - pli - cea noi. Fra -

f.p.

rall

F

- tel a - i - ta non vuò, sco - sta - te -

un poco rall

ANDANTE ESPRESSIVO.

(a Delia)

F

- vi... Lascia - te che un detto io volga a lui... De - lia... tiar.

legato espress:

DELIA. (du sè)

F

- re - sta... Pietà mi de - stal

PAOLO. (du sè)

Ciel! Chevorrà dir?

QUARTETTO - SCENA FINALE

(a Paolo, con voce piangente)

FOSCA

Non m'abborrir..... compian - gi - mi

LARGO BIIENUTO

F tu.....com - pian - gi - mi, o Pao - lo... la morte ho in se - no...
senza appoggiatura

capo
col canto

F Di tua pietade al - me - no, al - men... mi scenda un detto al cor...
animando dolce *poco rall.* *ten.*

dolce animando cres. *poco rall.* *ten.*

a tempo
con grande passione

dim. *dolce*

V
Pian - si pre - ga - i sof - fer - si as -

a tempo *ff*

un poco più animato

V
- sa - i... D'im - men - so a - mor - ta - ma - i...

V
Pao - lo...s'io fui col - pe - vo - le lo fui per trop - po a -

ANDANTINO MOSSO MARST.^o (♩ = 84)

ten. *3*

F PAO. - mor!... lo fui per troppo a - mor! *f* pie -

GAJOLE (al Coro) *marcato* Trop - po fo - sti cru -
Dun - que la flot - ta Ve - neta minac - cia an -

ANDANTINO MOSSO MARST.^o (♩ = 84)

DELIA

F Fo - sti cru - de - le per troppo a - mor! per

F - tà!..... un det to al -

F - de - le, o mi - se - ra!

G - cor?

Ten.

CORO *marcato* Dun - que la flot - ta

Bassi Ma per pu - gar con noi da for - te re - sti an - cor!

trop - po a - mor,..... colpe - vol se - i per troppo a -
 - me - no di tua pietà mi scenda un det - to al
 Ma sol..... colpe - vol se - i per troppo a -
f *sciolte*
 Da for - te per pu - gnar qui re - ste - rò con
f *sciolte*
 Ve - neta minac - cia an - cor! Da for - te per pu - gnar qui re - ste - rai con
f *sciolte*
 Da for - te per pu - gnar qui re - ste - rai con
sfacc.

S - mor!... sei colpevol per troppo a - mor trop - po..... a -
 A cor!... fui colpevol per troppo a - mor trop - po a -
 T - mor!... troppo a - mor trop - po a -
 B voi ancor... re - ste - rò per pagnar con voi da for - te re - ste -
 noi ancor... re - sti an - cor!
 Basso' soli.
 B noi ancor... re - sti an - cor per pagnar con noi da for - te resti an -

cres. di slancio *espres. f*

D
- mor! ah!..... ah!.. pertropo a - mor!..... cru-de - le..... cru-

cres. di slancio *espres. f*

F
- mor! ah!..... ah!.. pertropo a - mor!..... cru-de - le..... cru-

di slancio *espres. f*

P
- mor! ah!.. pertropo a - mor!..... cru-de - le..... cru-

ten. *ff*

G
- ro! da forte per pagnar ancor! da forte an - cor resterò per pagnar!

ten. *ff*

da forte per pagnar ancor! da forte an - cor!.....

Tutti *ten.* *ff*

- cor! da forte per pagnar ancor! da forte an - cor resterà per pagnar!

cres. *ten.* *ff* *dim.*

Animando

- de - le con me!..... troppo cru - de - le per troppo a -
 - de - le con te!..... troppo cru - de - le per troppo a -
 - de - le con me!..... troppo cru - de - le per troppo a -
 an - cor qui con voi re - ste - rò qui con voi re - ste - rò
 an - cor..... da
 qui con noi resti ancor qui con noi resti ancor
Animando
 Ped.

LARGO ASSAI LENTO (♩ = 58)

p dolce

D
-mor! (Della e Paolo s'avviano. - Fosca e Gajolo li seguono
fino al limitare degli scogli sporgenti in mare.) Ad -

F
-mor! *p dolce*

P
-mor! Ad -

G
-cor!

-cor!

8 LARGO ASSAI LENTO (♩ = 58)

ppp

D
- di - - - - - o!.....

F
Ohi - - - - - mè! mi strazia il

P
- di - - - - - o!.....

G
Par - tiam.....

cres.

D
Là, sotto il ciel na - ti - o be - ne - di - re - mo an -

F
cor! mi strazia il cor!

P
Là, sotto il ciel na - ti - o be - ne - di - re - mo an -

G
par - tiam.....

8

f *dim.* *ppp* *f*

D
- cor..... la tua me - mo - ria... ad - di -

F
ohi - mè! ohi - mè! ad - di -

P
- cor..... la tua me - mo - ria... ad - di -

G
an - diam... an - diam... an - dia

8

f *rall.*

n 53553 n

ANDANTE GIUSTO (♩ = 84)

D
- o!.....

F
- o!.....

P
- o!.....

G
- mo!.....

(Ritornando al proscenio e dirigendosi ai Corsari.)

È ver an-

forte *marcato*

È ver! il pi- rata alle sue promesse non può man- car!

forte *marcato*

È ver! il pi- rata alle sue promesse non può man- car!

ANDANTE GIUSTO (♩ = 84)

f

f *marcato*

cres.

Ped. Ped.

POSCA (ritornando al proscenio con passi vacillanti ed appoggiandosi a Gajolo.)

Fra - tel - lo... mi sor -
- diam!...

Andia - - mo. (Gajolo e Corsuri fanno per partire, ma si arrestano alla nuova ricomparsa di Fosca in mezzo a loro.)

Andia - - mo.

col canto ALLEGRO MOSSO MARCATO (♩ = 152)

- reg - gi...
(sorreggendo Fosca)

Oh ciel!...

El - la va - cil - la...

El - la va - cil - la...

res.

FOSCA

tranco

A quel - lo sco - glio gui - - da - mi...

El - la

El - la

(Fosca, appoggiandosi al braccio di Gajolo, ascende sul terrazzo posto sull'alto di uno scoglio, da dove si scorge l'alto mare.)

muor!

muor!

POCO MENO

Corona lunga: (fino all'arrivo di Fosca sul terrazzo.)

allar..... gan..... do.....

ten Arpa.

Ped. Ped. Ped. Ped. Ped.

FOSCA (guardando e additando verso il mare)
declamato

Ec - co... sul le - gno a -

pp distinta la melodia

scen - dono... Pao - lo... ohi - mè, per sempre ad -

trouca

G.A.J. - di - o!... *pp* sottovoce sciolte

(Tutti fissando Fosca con raccapriccio.) Ciel! el - la vacil - la... e

Ciel! el - la vacil - la... e

Ciel! el - la vacil - la... e

f

(cade estinta nelle
braccia di Gajo!)
un grido troncato

FOSCA

Si oscura il guardo mi - o, nol ri-ve-drò mai più... ah!...

muor!

muor!

muor!

(depone il cadavere di Fosca al suolo) *a piacere* *a tempo*

Mor - ta! Ve - ne - zia, o - ra ti sfido!

Mor - ta!

Mor - ta!

Mor - ta!

col canto

ff tutta forza

*a tempo**MASSO e marcato*

GAI.

Su questa salma un grido di vendetta inalza - mo!

(dal fondo) Ven-det - ta... all'

Ven-det - ta... all'

*a tempo**MASSO e marcato*

(Tutti accorrendo in massa al proscenio ed alzando la scure.)

All'

ar - mi! al mar!..... All'

ar - mi! al mar!..... All'

a tempo ***f*** Tamburo.

affrett. cres. gradatamente

ALL^o NON TROPPO (♩=144)
tutta forza

ALL^o VIFACISSIMO (♩=200)
(Tutti corrono al mare)

6

ar - mi! al mar!...

ar - mi! al mar!...

ar - mi! al mar!...

QUADRO
CALA LA TELA

ALL^o NON TROPPO (♩=144)

ALL^o VIFACISSIMO (♩=200)

8

ff tutta forza

8

ff

PIÙ STRETTO

affrett.

cres.