Mus. 21244

РУСЛАНЪ N ЛЮДМNЛА

(RUSSLAN UND LUDMILA)

ВОЛШЕБНАЯ ОПЕРА

въ 5 Дѣйствіяхъ

Музыка

М. И. ГЛИНКИ.

Собственность Музыкальнаго Депо подъ фирмою „ОДЕОНЪ" въ Москвѣ и Петербургѣ.

ZAUBER - OPER

in 5 Acten

Musik von

M. I. von GLINKA.

Eigenthum der Verleger St. Petersburg À L'ODÉON Dépôt de Musique. Paris M. Schlesinger. Hamburg & Leipzig Schuberth & Comp.

Presto.

OUVERTURE. 90 k.

№ 1. INTRODUCTION. Allegro.
Дѣ ла дав - но ми нувшихъ дней
Vergang'ner Zeiten Thaten - ruhm

№ 2. КАВАТИНА. CAVATINE. Andante. 1. 50.
Грустно мнѣ ро - дитель до - ро - гой
Scheiden bald muss Va - ter ich von dir

№ 3. ФИНАЛЪ. FINALE. Maestoso
Ча - да ро - ди - мы - я!
Ihr theu - ren Kin - der mein!

№ 4. БАЛЛАДА. BALLADE. Moderato assai. 1. 35.
Добро по жа - ловать мой сынъ
Willkommen seyst du mir mein Sohn

№ 5. СЦЕНА. SCENE. Allegro. 1. 80.
Я весь дрожу и если бы не
Ach welcher Graus noch zittreich vor

№ 6. АРІЯ. ARIE. Moderato. 1. 20.
О по - ле поле кто те - бя у сѣ - ялъ
O sagt Gefilde, wer hat euch besät mit

№ 7. ХОРЪ. CHOR. Andante. 75.
Кто здѣсь блуждаетъ пришлецъ безраз -
Wagst du zu nahen du frechster der

№ 8. ХОРЪ. CHOR. Andantino. 60.
Ло - жит - ся въ по - лѣ мракъ но -
Schon steigt am grau - en Wol - ken

№ 9. КАВАТИНА. CAVATINE. Recitativo. 75.
Ка - ki - е сла - достны - е зву - ки
Welch zauber - hol - de Tö - ne hallen

№ 10. АРІЯ. ARIE. Adagio. 1. 20.
И жаръ и зной смѣ - ни - ла
Des heis - sen Ta - ges Gluth kühlt

№ 11. ТАНЦЫ. TANZ. Allegro moderato. 1.

№ 12. ФИНАЛЪ. FINALE. Andante quasi Allegretto.
О мой Ратмиръ! ты здѣсь о пять со -
O mein Ratmir um - fangen halt' ich

№ 13. АРІЯ. ARIE. Allegro agitato. 1. 80.
Въ дали отъ ми - - ла - го
Von dem Ge - lieb - ten ent - fernt

№ 14. МАРШЪ. MARSCH. Marcia. 40.

№ 15. ТАНЦЫ. TANZ. Allegretto quasi Andante. 1.

№ 16. ХОРЪ. CHOR. Vivace.
По - гибнешъ по - гибнешъ
Ver - lo - ren, ver - lo - ren,

№ 17. ФИНАЛЪ. FINALE. Allegro non troppo.
По - бѣ - да по - бѣ - да Людмила
Triumpf! Tscherno - mor ist be - sieget

№ 18. РОМАНСЪ. ROMANZE. Larghetto. 75.
О - - - на мнѣ жизнь
Mein ——— höchstes Gut

№ 19. ХОРЪ. CHOR. Moderato assai. 45.
Все ти - хо дремлетъ станъ
Wie ru - hig ist die Nacht

№ 20. ДУЭТЪ. DUETT. Andante. 1. 20.
У спо - кой - ся ми - нетъ время.
Lass o Freund die Zweifel schwinden

№ 21. ФИНАЛЪ. FINALE.
Ахъ ты свѣтъ Люд - ми - ла
Hol - de Für - sten - toch - ter

Gravé et imprimé par W. Mittelhaus.

Ku-19/69/10
p. H. Jarras 900 г

OUVERTURE.

Presto.

PIANO.

fff

Gravé et imprimé par W. Mittelhaus.

301.

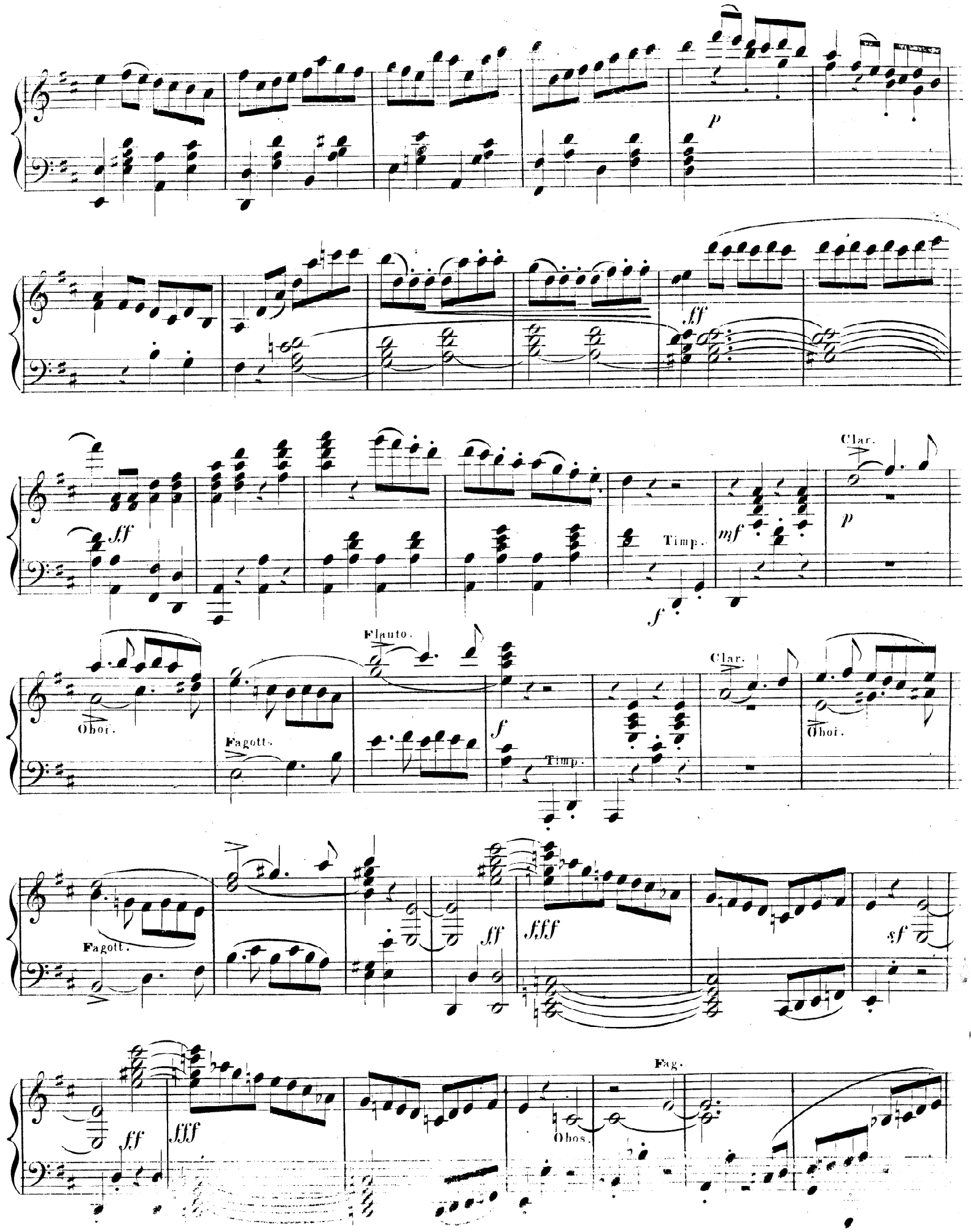
p
ff
ff
Timp.
mf
Clar.
p
f
Oboi.
Fagott.
Flauto.
f
Timp.
Clar.
Oboi.
Fagott.
ff
fff
sf
ff
fff
Obos.
Fag.

Cantabile.

pp

ff

ff

pp

BUW

sf sf sf

sf sf sf Ped. p f

dolce. dolce.

sf sf sf f ff

mf

ff sf Ped. sf sf

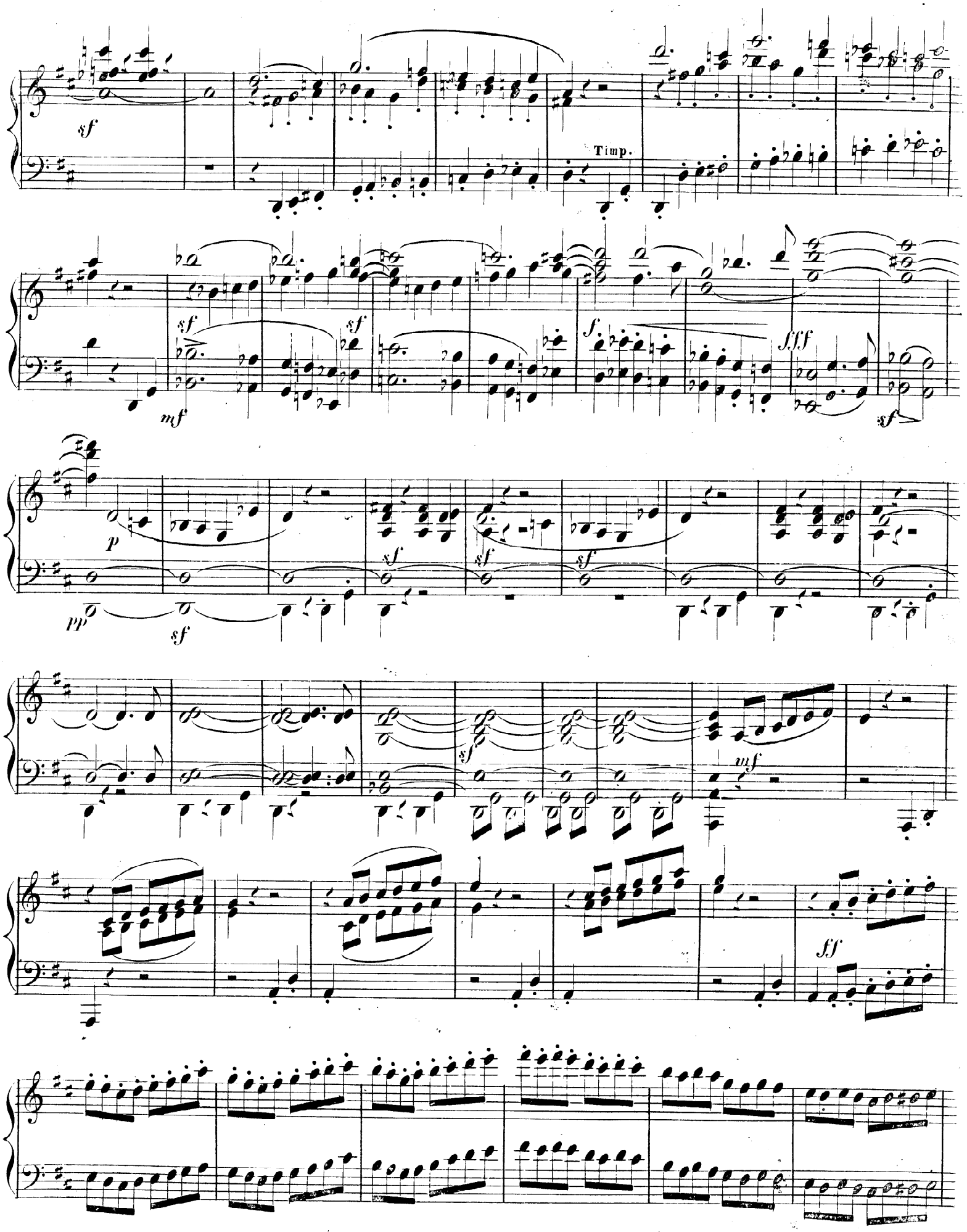
Timp.

p

ff

ff

Timp.

f

Clar.

Oboe.

Flauto.

Fagott.

Clar.

Oboe.

Fag.

Timp.

ff

fff

sf

p

pp

ff

fff

Più mosso.

ff

8va

8va

loco

8va

loco

8va