

COLLECTION MUSICALE EN FORMAT NUMÉRIQUE
CANTATES ET DIVERTISSEMENTS AVEC ET SANS INSTRUMENTS CONCERTANTS

Jean-Baptiste Stuck (1680-1755)
Les Bains de Tomery
à voix seule, deux dessus de violon & basse continue

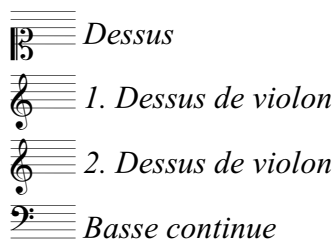

Nomenclature :

Quel Spectacle pompeux orne ce bord tranquille.
 Diane avec toute sa Cour
 Vient-elle y chercher un azile
 Contre les feux du Dieu du jour ?
 Pour voir ces Deïtez nouvelles
 Le Soleil tient encor ses Coursiers arrêtez.
 La Nymphé qui preside à ces bords enchantez
 Epuise ses regards sur elle,
 Et rassemble en ces mots ses Compagnes fidelles
 Pour rendre hommage à leurs beautez.

Venez voir vôtre Souveraine,
 Nymphes, sortez de vos roseaux.
 C'est Thetis qui vient sur la Seine
 Goûter la fraicheur de mes eaux.
 Coulez, Eaux fugitives,
 Et vous Oiseaux, quittez les bois.
 Chantez sur ces aimables Rives,
 Chantez l'honneur que je reçois.

Nouvelles Deïtez qui flottez sur mes Ondes,
 Que d'attraits inconnus vous offrez à mes yeux !

Jamais dans ses grottes profondes,
 Amphitrite n'a vû rien de si precieux.
 Mais n'en rougissez pas dans cette Cour charmante,
 La Déesse qui vous conduit
 Brillle comme au milieu des Astres de la nuit.
 Du jeune Endimion on voit briller l'Amante.
 Quel cœur resisteroit à des attraits si doux ?
 Nyades, approchez, Tritons, éloignez vous.

Vous qui rendez Flore immortelle,
 Rassemblez vous, tendres Zéphirs,
 Une Divinité plus belle
 Est reservée à vos soupirs.
 Venez sur mes humides plaines
 Caresser ses jeunes Beautez.
 Venez de vos douces haleines,
 Echauffer mes flots argentez.

Et vous dont le pouvoir s'étend sur tout le monde,
 Amours, si les attraits de la Fille des Mers
 Ont pû vous attirer sur l'Onde,
 Accourez à ma voix et traversez les airs.
 Une Venus nouvelle exige vôtre hommage,
 Et bientôt vous verrez que celle de Paphos,
 Luy cede, autant que mon rivage
 Le cede aux vastes bords de l'Empire des flots.

Tendres Amours, accourez tous.
 Venez, volez, Troupe immortelle.
 La Beauté languiroit sans vous,
 Et vous expireriez sans elle.
 S'il est vray que le Dieu d'Amour
 A la Beauté doit sa naissance,
 La Beauté par un doux retour
 Doit à l'Amour seul sa puissance.

RÉCITATIF

Dessus

Quel Spec-ta-cle pom-peux or-ne ce bord tran-quil-le. — Di-ane a-vec tou-te sa Cour Vient-

Basse continue

6 #

5

elle y cher-cher un a-zi-le Con-tre les feux du Dieu du jour? Pour voir ces De-i-tez nou-vel-les, Le So-jeil tient en-

Basse continue

6 6 6 6# # 6 6# # 6

9

cor ses cour-siers ar-rê-tez. La Nym-phe qui pre-side à ces bords en-cha-ntez, E - pui - se ses re-gards sur

6 # 5 # # 6 # 6 6# 6 4#

13

el - le, Et ras-semble en ces mots ses Com-pa-gnes fi-del-les, — Pour rendre hom - mage à leurs beau-tez.

6 6 # 6 6# 6 4

AIR

16 Gracieusement

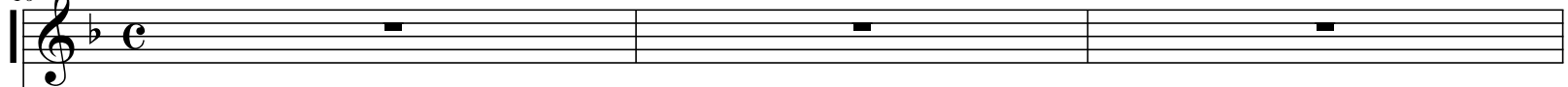

VIOLONS

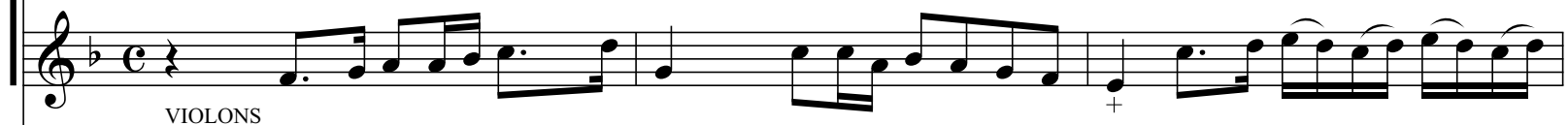

VIOLONS

6 6 6 6 6

19

Fret numbers in the bass staff: 6, 7, 4, 3#, 6, 6, 7, 4, 3.

22

Ve-nez voir vô-tre Sou-ve - rai-ne, — Nym-phet, sor-tez de vos ro - seaux. C'est The -

Doux

Doux

6 6 6 6 6

25

tis qui vient sur la Sei-ne, Goû - ter _____ la frai-queur de mes eaux.

Fort

Fort

9 8 7 6 6 6# 6 # 6 6 6

28

Ve nez voir vôte Sou-ve - rai-ne, — Nym-phet sor-tez de vos ro - seaux. C'est The -

Doux

Doux

6 6 6 6 6

31

tis quiérent sur la Sei - ne, Goû-ter la frai-queur de mes eaux.

Fort

Fort

9 8
7 6

6

6 6
5

6 6 6

34

C'est The-tis qui vient sur la Sei-ne, Goû-ter la frai-queur de mes eaux.

6 9 8
7 6

6

6 6
5

37 **Lentement**

43

Figured bass symbols: # 8/6, 7/5, 6/4, 5, 6 6#, 6 #, 8/6

49

Cou - lez, _____

Doux

7
5

6
4

5
3

6
5

6
5

55

cou - lez, Eaux fu - gi - ti - ves, Cou - lez, Eaux fu - gi -

Doux

6 5

61

ti - ves, — Et vous, oi - seaux, qui - tez les bois.

Fort

Fort

66

Chan - tez, _____ chan -

71

tez _____ sur ces ai - ma - bles Ri - ves, — Chan - tez, _____

6 6 #

76

chan-tez l'hon-neur que je re-çois.

8
6

7
5

81

Chan - tez sur ces ai - ma - bles

6
4

5
3

6

6

86

ri - ves, ___ Chan - tez, ___

90

chan - tez l'hon - heur que je re - çois.

8 7

94

page 7

Ve nez,

page 7

6
4

5
3

6 6

6
5

98 RÉCITATIF

Nou - vel - les Dé - ï - tez qui flot - tez sur mes on - - - - -

6 7 #

101

- de, — Que d'atr-traits in-con - nus vous of-frez à mes yeux! Ja-mais dans ses grot - tes pro-fon - des,

6 # 6

105

Amphi-tri-te n'a vû rien de si pre-ci-eux. Mais n'en rou-gis-sez pas dans cet-te Cour char-

6 6 6# 4 3# 6 # # 6 6#

109

man-te, La Dé-es-se qui vous con - duit Bril - - - le comme au mi-lieu des as - tres de la

6 # 6 5

112

nuit. Du jeune En-di-mi-on, on voit bril-ler l'A-man-te. Quel cœur re-sis-te-

6# # 6 6# 6 5 6

116

roit à des at-trait-si doux? Na-ya-des, ap-pro-chez, Tri-tons, é-loi-gnez-vous.

5 6 7 6 #

120 **Gayment**

VOLONS

6 6# 6 6 6 # 6 6 6

123

Vous qui ren-dez Flore — im - mor -

6 7 6 # 6 6 # 6 6 6

126

tel - le, — Ras - sem - blez - vous, ten - dres Zé - phirs,

6# 6 6 6 # 6 6 6 6 6

129

U - ne Di - vi - ni - té plus — bel - le Est re - ser - vée à vos sou - pirs.

6 5 6# 6# # 6 6# 6 6

132

Vous qui ren-dez Flo-re im - mor - tel - le, ___ Ras-sem-blez-vous, ras - sem-blez -

Doux

6 6 6 6 # 6 6 6 6 6 6

135

vous, ten - dres Zé - phirs, U - ne Di - vi - ni - té ___ plus bel - le Est re-ser-

Fort *Doux*

6 6 6 # 6 6# 6 6 6 # #

138

vée à vos sou-pirs. U-ne Di - vi - ni - té__ plus__ bel-le__ Est re-ser-

Fort *Doux*

6 5 # 6 # 6 6 #

141

vée à__ vos__ sou - pirs, à__ vos sou - pirs.

Fort

6 # 6 6# 6 6 6 # 6 6

144

Fine (☺)

Ve-nez sur mes hu-mi-des plai-nes, — Ca-res-ser ses jeu-nes Beau-tez.

6 # 6 # 5 # 6 6 6 5 6 6 6# # 6 6#

148

Doux *Fort*

Ve-nez, ve-nez de vos dou-ces ha-lei-nes, — E-chauf-fer mes — flots ar-gen-tez,

6 6 # 6 9 6 # 6 6 # 6 6#

151

Ve - nez sur mes hu - mi - des plai - nes__ Car - rez - ser ses jeu - nes beau - tez.

6 6 6# # 6 # 6 6 #

154

Ve - nez, ve - nez de vos dou - ces ha - lei - nes, — E - chau - fer mes — flots ar - gen - tez.

Doux

D.C. al Fine
page 27

6 6# # # 6 6# #

157 RÉCITATIF

Et vous dont le pou - voir s'é-tend sur tout le mon-de, A-mours, si les at - traits de la Fil - le des

6 5 6 6

161

mers Ont pû vous at - ti - rer sur l'On-de, Ac-cou-rez _____ à ma voix et tra - ver - sez les

6 # 6 6 #

164

airs. U-ne Ve-nus nou-vel-le e - xi - ge vôtre hom-ma-ge, Et bien-tôt vous ver-rez que

6 # 6 6 6 6

168

cel - le de Pa-phos, Luy cede, au-tant que mon ri - va - ge Le cede aux vas - tes bords de l'Em-pi - re des flots.

6 5 6 7 \flat 6 5 4 3

AIR

173 **Tendrement**

180

6/5 # 7^b 6 # 7 6

186

Ten - dres A - mours, ac - cou - rez tous, ac - cou - rez tous.

7 1 2 5 6# 6

193

Venez, venez, _____ Troupe immortel -

6 7 6 7 6 5 6 6 5
5 4 3#

199

le. La Beau - té lan-gui - roit — sans vous, la Beau-

Doux

7 \flat

205

té lan-gui - roit — sans vous, Et vous ex - pi-re - rez sans el - le.

6 7

211

La Beau - té lan-gui - roit__ sans vous, la Beau - té lan-gui - roit__ sans vous, Et

216

vous ex-pi-re - riez sans el - le.

Fort

Fort

6 6 7^b # 6 7[#]

222

Fine

S'il est vray que le Dieu d'A - mour A la Beau-

Fine

6 6 6 5 6 # 6 # 6

228

té doit sa nais - san-ce, — La Beau - té par un doux re - tour Doit à l'A-mour seul sa puis - san -

5 6 4# # 6 6# 6 5 3#

234

ce. S'il est vray que le Dieu d'A -

Doux

6 6# # 7

239

mour A la Beau - té doit sa nais - san - ce, La Beau - té, par un doux re - tour, la beau -

7 6 7 6

244 page 37

té, par un doux re - tour, Doit à l'A-mour seul sa puis - san - ce.

page 37

6 7 # # 6 6# 6 6 6 5 4 3#

Jean-Baptiste Stuck (1680-1755)
Les Bains de Tomery

à voix seule, deux dessus de violon & basse continue

1. Violon [RÉCITATIF] 15

[AIR]

16 Gracieusement

20 Doux

25 Fort

30 Doux

33 Fort

37 Lentement 3

46

53 Doux Fort 4

64

69

75

81

87

91

mes. 22

98 [RÉCITATIF] 20

[AIR]

120 **Gayment**

124

130 *Doux*

135 *Fort* *Doux* *Fort* *Doux*

140 *Fort*

145 *Fine* (*fermata*) *Doux* *Fort*

151 *Doux* *D.C. al Fine* mes. 120

157 [RÉCITATIF] 16

[AIR]

Tendrement

173

181

189

189 $\text{\textcircled{S}}$ 2 4

202

Doux

202

209

215

Fort

215

222

8

222

236

Doux

236

242

$\text{\textcircled{S}}$ mes. 189

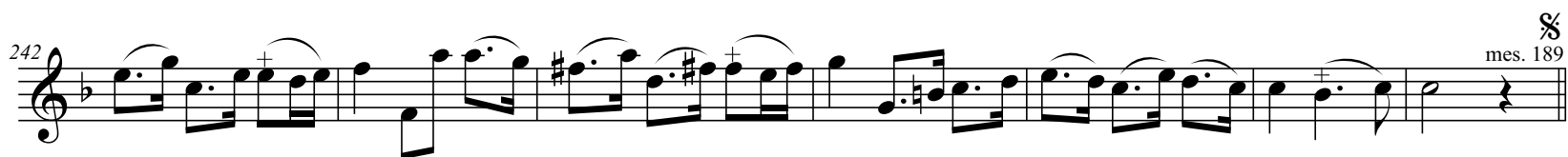

242

Jean-Baptiste Stuck (1680-1755)
Les Bains de Tomery

à voix seule, deux dessus de violon & basse continue

2. Violon [RÉCITATIF] 15

[AIR]

16 Gracieusement

20 *Doux*

25 *Fort*

30 *Doux*

33 *Fort*

37 Lentement

44

51 *Doux*

58 *Fort*

64

69 

76 

83 

88 

93 

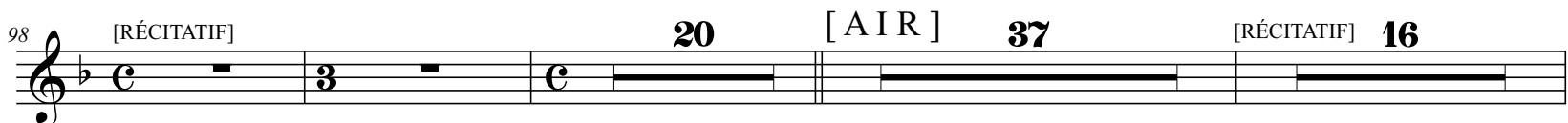
98 [RÉCITATIF] 20 [AIR] 37 [RÉCITATIF] 16 

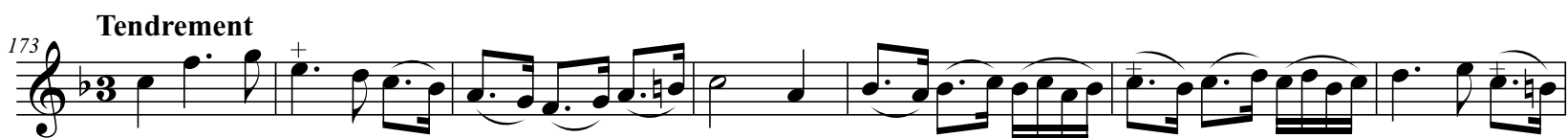
173 **Tendrement** 

180 

187 

201 

215 

223 

Jean-Baptiste Stuck (1680-1755)
Les Bains de Tomery

à voix seule, deux dessus de violon & basse continue

[RÉCITATIF]

Basse continue

Gracieusement A I R

Lentement

79

86

90

mes. 22•

98 [RÉCITATIF]

106

114

[A I R]

120 **Gayment**

124

129

134

141

Fine (◡)

147

152

D.C. al Fine mes. 120

157 [RÉCITATIF]

164

A I R

173 **Tendrement**

182

190

199

208

223 *Fine*

231

240