

CANTATES FRANÇOISES

A VOIX SEULE, AVEC SYMPHONIES,

D É D I É E S

A SON ALTESSE ROYALE
MONSEIGNEUR

LE DUC D'ORLEANS,

PAR JEAN-BAPTISTE STUCK, FLORENTIN.

LIVRE PREMIER.

A PARIS,

Chez CHRISTOPHE BALLARD, seul Imprimeur du Roy pour la Musique, rue Saint Jean de Beauvais,
au Mont-Parnasse.

M. D. C C X I I I.

AVEC PRIVILEGE DE SA MAJESTE'.

Vm 7. 191 - 194

A SON ALTESSE ROYALE
MONSEIGNEUR
LE DUC D'ORLEANS.

MONSEIGNEUR,

Si la protection dont VOSTRE ALTESSE ROYALE honore les beaux Arts, excite dans le cœur de ceux qui veulent s'y distinguer une loüable émulation, l'étendue prodigieuse de vos lumieres que vous daignez répandre avec tant de bonté, ne contribuë pas moins à échauffer leur genie, & à rectifier leurs idées. L'honneur que j'ay eu d'approcher

E P I T R E.

de VOSTRE ALTESSE ROYALE, m'a fait profiter d'un si grand avantage, & c'est ce qui m'a fait hasarder de joindre le goût de la Musique Italienne avec des Paroles Françoises. Les beaux Chants, la Variété, les beaux Dessesins, l'Harmonie & l'Expression, qui font la perfection de la Musique, doivent, comme j'ay eu l'honneur de l'entendre dire plusieurs fois à VOSTRE ALTESSE ROYALE, convenir à toutes les Nations, pourvu toutefois qu'on ait égard au genie particulier de chaque Langue, & qu'on ne s'écarte jamais du raisonnable & du vray. C'est sur ces Principes excellents que j'ay formé & composé ce petit Ouvrage; & si j'ay réüssi dans quelques endroits, je ne le dois qu'à VOSTRE ALTESSE ROYALE. Souffrez donc, MONSEIGNEUR, que je l'apporte à vos pieds, & que je le mette à l'abry de vôtre auguste Nom. Je suis avec un tres-profond respect,

MONSEIGNEUR,

DE VOSTRE ALTESSE ROYALE,

Le très-humble & très-
obéissant Serviteur,
JEAN-BAPTISTE STUCK

Cantate I.
avec deux Violons

Ritativo

Pourquoy plaintive Philo-mèle Songer encor à vos malheurs

Basse Continüe

quand pour appaiser vos douleur tout s'empresse à marquer son zèle?

air guayement

Violons à l'unisson

Basse Continüe

Doux

l'uni- uers à- uôtre retour semble renaître pour vous plaire l'uni-

fort *doux*

vous a vôtre retour semble renâi - tre semble renâître pour vous plaire; *semble re-*

fort

nâître semble re - nâître pour vous plaire; *Les Dri -*

ades à vôtre amour; prêtent leur ombre soli - taire les Dri - ades à vôtre amour; prêtent leur ombre soli -

fort *doux*

tai — re. Les Driades à uôtre amour prêtent leur ombre soli — taire. Les Dri —

fort

ades à uôtre amour prêtent leur ombre soli — tai — re. l'uni — uers à —

doux

uôtre retour semble renaitre pour uous plaire. l'uniuers a uôtre retour

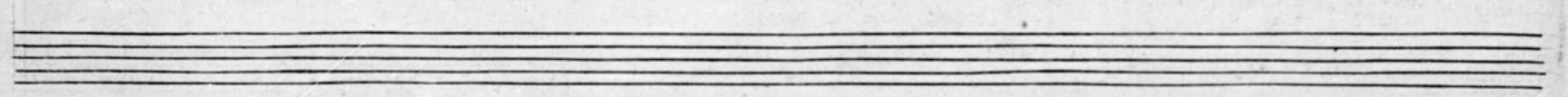

fort *doux*

semble re-nai-tre semble renaitre pour uous plaire? semble renai-tre semble re

6 6 7 15 6 6 6 6 6 6 6

fort

naître pour uous plaire

6 5 6 5 6 6 6 6

Recitatif

Loinde uous l'aquilon fougueux soufle sa piquan-te froidu-re, la terre reprend sa uer-

Basse Continue

6 7 9

dure, le Ciel bril — le des plus beaux feux.

6 5

Air. guay.

Violon

Violon

Basse Continue

Pour un amante de Céphale enrichit Flore de ses pleurs; le zéphir cueille sur les fleurs les parfums que la

fort

fort

phircueille sur les fleurs les parfums que la terre exale.

doux fort doux fort

Lentement

doux fort doux fort

Pour entendre vos doux accens,

les oi —

doux fort doux fort

doux fort doux fort

seaux cessent leur ramage, et le chasseur le plus sauvage, respecte, res-

6 6 6 6 6 6

doux fort fort

doux fort fort

pecte vos jours innocens. pour entendre vos doux accens

6 6 6 6

doux fort *fort doux fort*

doux fort *fort doux fort*

les Oiseaux cessent leur ramage, et le chasseur

6 6 6

doux fort *doux fort*

doux fort *doux fort*

le plus sauvage respecte vos jours innocens.

6 6 5 4 3 6 7 6 5

Recitatif

Cependant votre âme attendrie par un douloureux souvenir, des malheurs d'une sœur chérie, semble toujours s'entretenir.

Basse Continue

Air - Lentement

Violon à l'unisson

helas que mes tristes pen —

Basse Continue

ées m'offrent des maux bien plus cuisans, vous pleurez des peines passe-és je pleu-re des ennuis presens;

Basse Continue

doux *fort* *doux*

helas! hélas! *helas que mes tristes pense-és m'offrent des maux bien plus cuisans, uous pleurez de peines pas-*

seés, je pleure je pleure des ennuis presens; uous pleurez des peines passés je pleure je pleure des ennuis pré-

sens; et quand la nature attentive chercha à calmer vos déplaisirs, il faut même que je me priue de la dou-

fort

œur de mes soupirs

et quand la nature atten-tive cherche à cal-mer vos déplai-

doux

fort *doux*

sirs, il faut même que je me priue, il faut même que je me priue de la douceur de mes soupirs. il faut même que je me

fort

priue de la douceur de mes soupirs.

4x3

*Cantate II.
avec deux violons*

Recitatif

Violon doux

Violon doux

Basse Continue

sous un bocage épais, ou le flambeau du jour sembloit ceder la place à celui de l'amour, Tiris

le coeur touché d'une tendresse ex-tre-me, attendoit plein d'ardeur attendoit plein d'ardeur la berge-re quil ai-me.

Air Guay

Violon

Violon

Basse Continue

doux

doux

d'un espoir flatteur, l'amour enchanteur augmentoit sa

flâme ; déjà dans son â-me ce Dieu plein d'attraits ce Dieu plein d'attraits epui-soit ses traits.

fort

fort

6 6 6 6 6 6

d'un es-poir flateur, l'amour enchanteur augmentoit sa flâme, déjà dans son âme

deux

deux

6 6 6 6

de ja dans son ame ce Dieu plein d'attraits ce Dieu plein d'attraits epui-soit ses traits .

fort

fort

6 6 6 6 3/4 6 3/4 6

d'un feu redoutable, l'ardeur a-gre-a-ble de mille plaisirs combloit ses desirs: l'ai-

doux

doux

6 6 6 * * * * 6

ma-blee peran-ce venoit par avan-ce tracer dans son coeur un parfait bonheur.

fort

fort

6x 6 6 6 6

doux *fort*

doux *fort*

rance venoit par avan-ce tracer dans son coeur un parfait bonheur.

6 6x 6x3 6 6 6 6 6 3 6

doux

doux

d'un espoir flatteur, l'amour enchanteur augmentoit sa flamme, de jà dans son à me ce Dieu plein d'attraits ce

5 3 6 6 6 6

fort *doux*

fort *doux*

Dieu plein d'attraits épui- soit ses traits. d'un espoir flatteur, l'amour enchan-

6 6 * * 6 6 6 6 6

teur augmentoit sa flamme de-ja dans son ame

de-ja dans son ame ce Dieu plein d'attraits ce Dieu plein d'attraits

6 6 6 6 6 6 6 6 6 6 6 6

fort

fort

soit ses traits

6 6 6 6 6 6 6 6 6 6 6 6

Recitatif

Cependant empressé de voir l'objet qu'il aime, il trouve au temps qui fuit une len — teur extré — me,

Basse Continüe

et remplissant les airs de soupirs languissants, il se plaint enfin par ces tendres accens

Air. Lentement

Violon

Violon

Basse Continüe

pour

doux *fort* *doux*

doux *fort* *doux*

quoy tardez vous tant cher objet de ma fla - me: que vous répondez mal que vous répondez mal à mes enpressements. hé =

6 5 6 6 6 6 6 6

hé - las! si vous sentiez ce que ressent mon à me, mon cœur impa - ti — ent n'attendroit pas long tems.

6 6 6 6 6 6 6 6 6 6 6 6

doux

doux

mer dans cette soli — tude, mon cœur seul vous appel — le, et mon inquie — tude, n'ose confi — er mes sou =

6 1 1 1 1 1 1 1 1 1 6x

fort

doux

fort

doux

pir, qu'au souf des ai — ma bles Zephirs. mais, hé — las ;

x 6 x 6 6 6 6

mais hélas; vainement leur pitié s'intéresse à l'ardeur qui me presse, vous ne m'entendez

fort *doux*

fort *doux*

6 6 6 6x 7 7

pas, vous ne m'entendez pas, insensible, l'amour ne conduit point vous pas. vous ne m'entendez pas, vous

fort *doux*

fort *doux*

7 7 7 7 6 6x x 6 6 7 7 7 7

Lentement

ne m'entendez pas insensible, l'amour ne conduit point uos pas pour quoy tardez uous tant cher objet de ma'

fort *doux*

fla-me que uous répondez mal que uous répondez mal à mes enyrrements? hélas! si uous sentiez ce que ressent mon ame, mon

fort *doux*

fort

fort

cœur impatient — *n'attendroit pas long temps*

6 7 6 7 6 7 6 7 6 7 6 6

Recitatif

vite *Lentement*

vite *Lentement*

qui veut la rete-nir.

qui veut la rete-

Basse Continue

vite *Lentement*

vite *Lentement*

nir. *mais quoy, la jalou — sie uendrait elle troubler*

Sinfonie *Gracieusement*

le repos de ma uie, et de sa fureur verser dans mon coeur le trouble et l'horreur.

Recitatif

C'est ainsi que Tircis dans sa peine cru-el-le, de jaloux mouvements nourissoit ses tourments, lors qu'il

Basse Continue

uit la beauté qu'il croyoit infi-delle, l'amour la condui-soit, et marchoit devant el-le: ce

5 7

Dieu fit sous ses pas é-clo-re mille fleurs, il sou-rit au berger con-dam-na ses al-lar-mes

Gracieusement
et prêtant son bandeau pour es-suy-er ses pleurs sur ces amans heureux, sur ces amans heu-

reux il re-pan-dit ses charmes et prêtant son bandeau pour es-suy-er ses pleurs sur

ces amans heureux, sur ces amans heureux, il re-pan-dit ses Char-mes

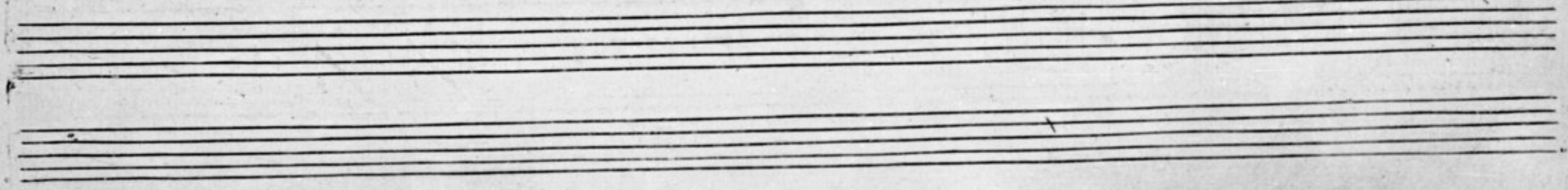

Cantate III.
avec deux Violons

Recitatif

enfin de ma Phi-lis j'ai calmé le courroux, et l'amour a vou-lu ré-tablir entre

Basse continue

nous les douceurs d'une paix charmante avec tous les transports d'une ardeur renais-san-te.

Air. gaument.

Violon

Violon

Basse Continue

l'ob-jet de mes vœux me rend sa ten-dres-se, mon cœur a-moureux n'a plus de tris-tes-se,

doux
doux
l'ob-jet de mes vœux me rend sa tendresse, mon cœur a-mou reux n'a plus de tris-tes — se, mon cœur a mou-

fort

fort

reux n'a plus de tris-tes — se, le trouble qui cesse re =

5 6 7 6 7 7 6 5 6 5 7 6 6

doux

doux

doule mes feux, et l'amour s'empresse de me rendre heureux. le trouble qui cesse re =

6 6 6 6 4*3 6 6 6 7 7 7

double mes feux, et l'amour s'empresse de me rendre heureux.

fort

fort

7 * 6 6 7 6 5 7 6 7

l'objet de mes vœux me rend sa tendresse, mon cœur a-mou-reux n'a plus de tris-tes-se.

36 5 5 6 6 6 6 6 6 6

doux

doux

l'objet de mes vœux me rend sa tendresse, mon cœur amoureux n'a plus de tris-tes — se.

6 3 7 6 7 6 6 15

fort

fort

mon cœur amoureux n'a plus de tris-tes — se.

6 6 15 6 7 6 7 6 36 6 3 15

Recitatif *Lentement*

que les soupçons jaloux qui troublent nos amours emportez par les vents se perdent pour toujours;

Basse Continüe

vü que ma Phi-lis soit sen-si-ble a ma flä-me la paix et les plaisirs reg-ne-ront dans mon

ame la paix et les plai-sirs regne-ront dans mon a — me.

Mouvement just

Violon

Violon

Basse Continüe

la discorde en tout lieux peut porter le ton =

doux
doux
ne — re, quel le allume la Guer — re quel le allume la guer — re, même parmi les

This system continues the musical score. The vocal line is marked with the word 'doux' in italics. The piano accompaniment continues with its rhythmic pattern. The lyrics 'ne — re, quel le allume la Guer — re quel le allume la guer — re, même parmi les' are written below the vocal line.

fort *doux*
fort *doux*
Dieux: la discorde en tout lieux peut porter le ton-ne-re, quelle allume la guer — re, qu'elle allume la

fort *fort* *Lentement*
 guer — re, même parmi les Dieux: pour vü que ma Phi-lis soit sen-

sible a ma flâme, la paix et les plaisirs regneront dans mon ame. la paix et les plaisirs regneront dans mon a - me.

Recitatif

faisons retentir les airs des plus aima - bles con - certs. que le fils de La - to - ne ,

Basse Continue

et la brillante flore couronnent a l'enuy la beauté que j'a - do - re :

Ritournelle guay

violen

violen

Basse continue

Air
venus luy donna ses attraits, et l'Amour luy preste ses traits, et l'Amour luy pres-te ses traits *Uc =*

Basse Continue

nus luy donna ses attraits, et l'Amour luy preste ses traits, venus luy donna ses attraits, et l'Amour luy preste ses traits, et la-

mour luy preste ses traits, aussi brillan-te que l'au-ro-re, elle a tous les charmes de

flo-re. elle a tous les charmes de flo-re. aussi bril-lan-te que l'aurore elle a tous les charmes de

flore. elle a tous le charmes de flo-re.

Venus luy donna ses traits, et l'Amour luy preste ses traits, et l'Amour luy pres-te ses

traits. Venus luy donna ses traits, et l'Amour luy preste ses traits. Venus luy donna ses at-

traits, et l'Amour luy preste ses traits. et l'Amour luy preste ses traits.

Air, guay.
Violon

Violon

chan-

Basse Continue

te' qui regne dans mon a-me. chantons — chantons — chantons les doux transports de l'amour qui m'en =

7 7 6 #3 3/2 6 6 5 6 7 7

flame, chantons — chantons — celebrons la beauté qui regne dans mon a-me.

fort doux fort doux

1 1 #3 7 6 #3 3/2 6

ce-le-brons la beauté qui re — gne dans mon a — me . célébrons la beauté qui re —

9 3 + 3 7 b5 3 + 3 6 5 2 6 6 9 6 4 3

gne dans mon a — me . *fort* *echo* *guay* *echo de ces bois re =*

9 3 9 6 5 4 5 6 9 6 4 3 3 9 3 9 6 3 3 0

**

ponds a ma voix . *echo de ces bois réponds a ma voix.* *echo de ces bois ré=*

doux

doux

6 * 6 *

ponds a ma voix . *réponds,* *echo de ces bois réponds a ma voix.* *réponds a ma voix.* *réponds a ma voix. ré=*

doux *gay*

ponde a ma voix.

doux *doux*

chantons chantons les doux transports de l'amour qui m'en-flame, *cele bron la beaute qui =*

fort doux fort doux

fort doux

fort doux

regne dans mon â-me. chantons chantons les doux transports de l'amour qui m'en-flâ-me, cele-

Figured bass: 4 3 6 3 6 4 2 6 5 7 6 4 3 6 6

chantons ————— *chantons* ————— *cele-brons la beauté qui re =*

bons la beau-té qui regne dans mon âme. chantons ————— chantons ————— cele-brons la beauté qui re =

Figured bass: 16 7 7 6 4 3 2 6

fort *doux*
fort *doux*
 gne dans mon a — me . celebrons la beauté qui re — gne dans mon a — me . cele —

7 6 3 4 3 4 3 6 6 4 3 7 6 4 3 6 5

fort
fort
 brons la beauté qui re — gne dans mon a — me .

4 3 6 6 9 6 4 6 9 3 9 6 4 3 6 9 6 4 6 9 3 9 6 4 3

Cantate III
avec deux Violons et
une Haute-Conte.

Racitatif Gravement

Violon *doux*

Violon *doux*

Haute-Conte *doux*

Basse Continue *Gravement et detachee*

Je verraije toujours sombre, triste et reueur, affectant les de-

hors d'u-neauistere sagesse, tabandonner entier a l'aveugle foi-blesseduncoeur ambi-ti-eux qui cherche la grandeur.

Tu prodigue tes peines pour des chimeres vaines, et quitte du bon - heur les plus ri.

ants ap-pas pour chercher un faux bien qui ne se trouve pas.

Air Gay.
Violons a l'unisson.

Basse Continue

Doux

l'aimable jeunesse s'envo... le sans cesse d'un rapi-de cours:
l'ai...

ma... ble jeu. nesses'envô... le sans cesse s'envô... le s'envô... le sans cesse d'un rapi-de cours:

s'en... vô... le s'en... vô... le sans cesse d'un rapi-de cours:

bien-tôt les amours fuyant ta vieillesse livreront tes jours à trop de sages...

Two empty musical staves are located at the bottom of the page, below the sixth system of music.

doux
se. bientôt les amours fuyant ta vieillesse, livreront tes jours a trop de sa =

fort
 ges-se livreront tes jours livreront tes jours a trop de sages-se.

l'aimable jeunesse s'en-vo-le sans cesse d'un ra-pide cours.

doux

J'ai ma-ble jeunesse s'en-vô-le sans cesse s'en-vô-le s'en-vô-le sans cesse d'un rapi-de

fort *doux* *fort*

cours. s'en-vô-le s'en-vô-le sans cesse d'un ra-pi-de cours.

Lentement et détaché

Violon.

Violon

Haute-Conte

Basse Continüe

doux

doux

doux

avant que la Parque impla- ca- ble d'un ciseau redou- ta- ble tranche pour tou- jours le

fil de tes jours, jouis, jou- is d'un destin plus ai- ma- ble. jouis d'un destin plus ai- ma- ble.

6 7 6 6 5 4 3 6 7 6 6 5 4 3

Gracieusement

Violon

Violon

Base Continüe

doux

doux

les claires eaux de ces ruis=

fort

doux

fort

doux

seaux a-rosent ces ri-va-ges,

et les Zephirs par leurs sou-pirs a-gi-tent ces feuil-la-ges:

fort *doux* *fort* *fort*

et les Zephirs par leurs soupirs a-gi-tent ces feuillages:

Guy *6* *6*

avec Bacchus sous ces ombrages a =

Recitatif

Le Dieu Bacchus par son divin breuvage de tes chagrins dis-si-pe-ra l'ora-ge,

et l'amour seul oc-cu-pant tes dissirs, les rempli-ra de sen-si-bles plai-sirs

Air Gavement

Violon

Violon

Haute-Conte

Basse Continue

a ces grands Dieux pre-pa-rons u-ne fe-te,
doux
doux
doux
de mille fleurs couronnons nô-tre te-te, *aimons, bu-vons, et joignons en ce jour le*

fort

fort

fort

tirse de Bacchus au flambeau de l'Amour.

a ces grands Dieux prépa - rons u - ne

doux

doux

doux

fê - te,

de mille fleurs couronnons nôtre

tê - te, aimons, buvons, et joignons en ce

jour le Tir-se de Bacchus au flambeau de l'Amour. aimons, —————

bû — vous, —————

aimons, bûvons, et joignons en ce jour le Tirse de Bacchus au flambeau de l'Amour. aimons, —————

bûvons, *aimons, bûvons, et joig-nons en ce jour le Tirse de Bac=*

chus au flambeau. de l'Amour.

Cantate V.
avec deux violons une
flute et un Haubois.

Recitatif

Violon doux

Violon doux

Basse Continue

Le calme de la nuit régnoit sur tout le monde, les mortels du sommeil goû-

531

toient la paix profonde, quand la jeune Philis d'une touchante voix inte-rom-pit ainsi le si-len-ce des bois.

5 5 6 6 4x3

Lentement

Flute

Violon *doux*

Violon *doux*

Basse Continue

le sommeil sur mes sens ne répand plus se charmes, le som-

meil sur mes sens ne repand plus ses char-mes, je ne sçai ce qui peut me causer tant d'allar — mes,

je ne sçai je ne sçai ce qui peut me cau — ser tant d'allar — mes,

ah! depuis que dans ce beaux lieux Tivoli vint s'of =

fer a mes yeux, le sommeil sur mes sens ne répand plus ses charmes, le sommeil sur mes sens ne répand ne re =

Et d'plus ses charmes.

Guay.

Hautbois

Violon

Violon

Basse continue

deux
deux
deux

depuis que sous l'ormeau j'entendis sa mu-

forte
forte
forte

ette, mon ame est inquiet - te, mon ame est inquiet - te, je fuis les bergers du hameau ;

doux

doux

doux

depuis que sous l'or-meau j'entendis sa mu-set-te, *mon* ame est inquiette,

ame est inquiette,

je fuis je fuis les bergers du hameau,

je fuis je fuis les ber-

fort

fort

fort

gers du hameau;

je ne

doux

doux

vais plus sur l'herbet-te

je ne vais Plus sur l'herbet-te

dan-ser au son du pipeau, je ne vais plus sur l'her-

bet-te danser au son du pipeau, depuis que sous l'ormeau j'entendis sa mussette,

fort *doux* *fort* *doux* *fort* *doux*

6 4x3 6 7

depuis que sous l'ormeau j'entendis sa mu-set-te mon ame est inquiet — te, depuis que sous l'or-

fort *doux* *fort* *doux* *fort* *doux*

6 7

fort

fort

fort

meau j'entendis sa Musette.

Recitatif

sans luy. je ne puis vivre, et dès que je le vois, mon tendre coeur sou- pi- re; un frisson me sai- sit, je de-

Basse Continue

meure sans voix, je souffre un aima- ble mar- ti- re. que seroit- ce? grands Dieux! ah! je n'ose le di- re; ain =

*4/2 *6 6 4*3

si sans y pen-ser, cette belle en langueur au poison de l'Amour accoutumoit son Cœur.

dir Grav.

Violon à l'unison

Basse Continue

Quand l'amour enflâ-me, il a mille traits; ai-sément nôtre a-me se

doux *fort* *doux*

livre a ses traits, aisement notre â-me se li-vrea ses traits, quand l'amour en =

fort

fla-me il a mille traits, ai-sément notre â-me se livre a ses traits se li-vrea ses traits,

doux *fort*

aisément notre âme se li-vre a ses traits, se livre a ses traits.

les

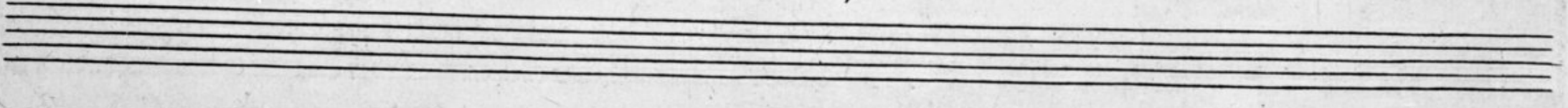

Gay.
Violon.

graces, les charmes luy prêtent des Armes, les graces, les charmes luy prêtent des

Doux. *Fort.*

Armes; jusqu'à ses rigueurs tout charme les cœurs les graces, les charmes luy prêtent des

Doux.

Doux.

Armes, les graces, les charmes luy prêtent des Ar...mes, jusqu'à ses rigueurs tout charme les coeurs.

12/8

Molens a l'unisson.

12/8

12/8

Quand l'amour enflâme, il a mille traits;

6

Doux.

Forc.

aisément nôtre ame se livre a ses traits, ai-sément nôtre ame se li...vre a ses traits.

6

doux

quand l'amour en-flâ-me, il a mille attraits, ai-sé-ment nôtre â-me se livre a ses

fort *doux*

traits, se livre a ses traits, ai-sé-ment nôtre ame se livre a ses traits, se

fort

livre a ses traits.

56 76 76 6 6

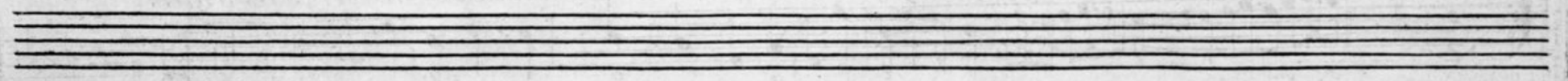

Cantate VI.
avec deux Violons
une flute et
une haute Conte

Gravement et detachee
doux

Violon

tres doux

Violon

tres doux

Haute conte

tres doux

Basse continue

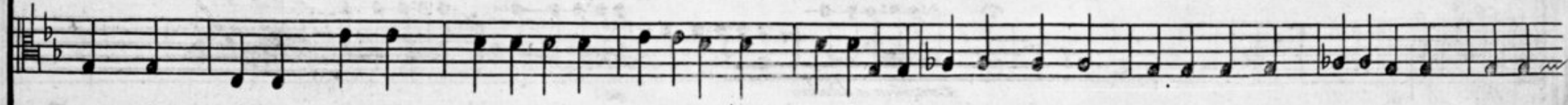

La nuit d'un vile obscur cou =

voit encor les airs, et la seule Diane eclai-roit l'univers et la seule Diane eclai-roit l'uni-vers

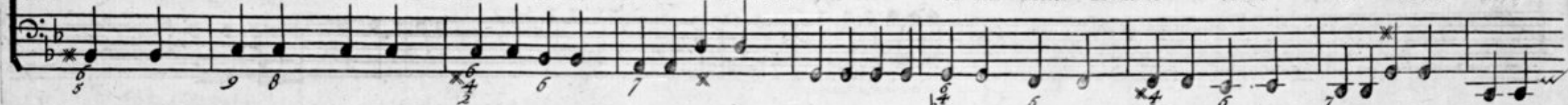

quand de la rive orien-ta-le l'aurore dont l'amour avance le réveil vint trouver le jeune Cè-pha-te

Lentement et détaché

qui reposoit encor dans le sein du sommeil. elle approche, elle hési-te, elle craint, elle admi-re. la sur

Lentement et détaché

The fourth system continues the vocal and piano parts. The vocal line has a more melodic and expressive quality. The piano accompaniment remains intricate. The lyrics are written below the vocal line. The tempo marking "Lentement et détaché" is repeated.

prise enchain-ne ses sens: et l'amour du heros pour qui son coeur sou-pire a sa timi-de voix ar-rache ces accents.

Lentement
flûte

Violon doux

Violon

Basse Continue

23

vous qui parcourez cette plaine, ruis-

seaux, coulez — plus lentement Oiseaux, chantez — plus doucement Zephirs, rete — nez

— votre ha-lei — ne . ruisseaux, coulez — plus lentement. Oiseaux, chantez —

— plus doucement. Zephirs, rete-nez votre halei — ne . Zephirs, retenez —

luy goûter la douceur. et du doux repos qui l'enchan-te et du doux repos qui l'en-chan-te

laissez luy laissez luy goûter la douceur! laissez luy laissez luy goûter la douceur!

Flute

Violon

Violon

vous qui parcourez cette plaine, ruisseaux, coulez — plus lente =

Basse Continue

ment. oiseaux, chantez — plus doucement. Zephirs, rete-nez votre halei — ne. Zephirs, — rete =

nez ————— vôtre ha-lei — ne .

Recitatif

mais que dis-je? ou m'importe une aveu-gle ten-dresse? lâche amant, est-ce ainsi que ton ardeur te presse de voir l'ob-

Basse Continue

jet de ton amour? viens-je donc en ces lieux te servir de trophée? est-ce dans les bras de Morphée que l'on

doit d'une amante at-tendre le retour ?

Air Grav
Violon a l'unisson

Basse Continue

pha — le ouvre les yeux. il en est temps il en est temps en-co-re, Céphale- le ouvre les yeux.

deux

il est temps il est temps en-co-re, Cépha — le, Cépha — le, ouvre les yeux. il est temps il est temps encore, Cépha — le, Cé-

fort
phale, ouvre les yeux. Le jour plus radi-eux va commencer déco-re, et

le flambeau des Cieux va fai-re fuir l'au-ro-re. et le flambeau des Cieux va faire fuir l'au-ro-re.

le jour plus radieux va commencer d'écl—re, et le flambeau des Cieux va faire fuir l'auro—re.

doux *fort*

il en est temps en-co-re, Cépha—le, ou

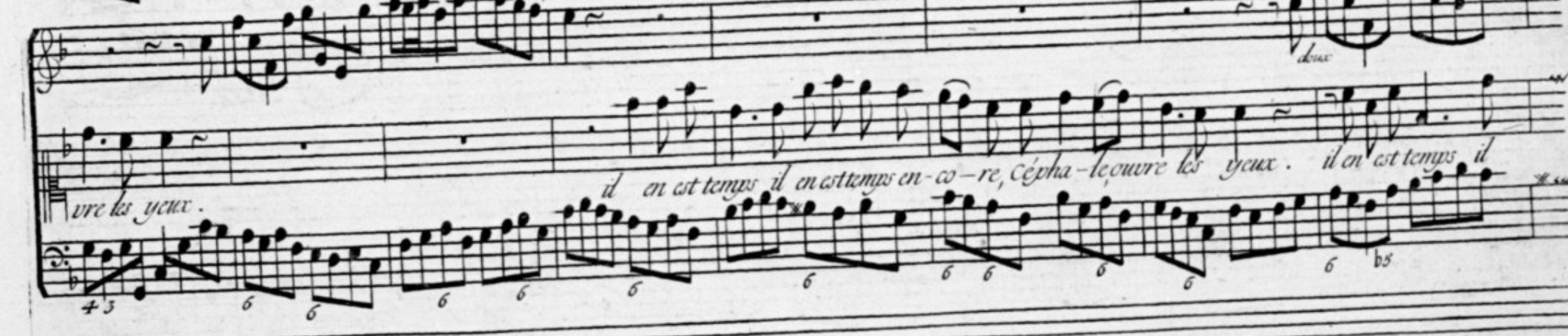

il en est temps il en est temps en-co-re, Cépha-le ouvre les yeux. il en est temps il

doux

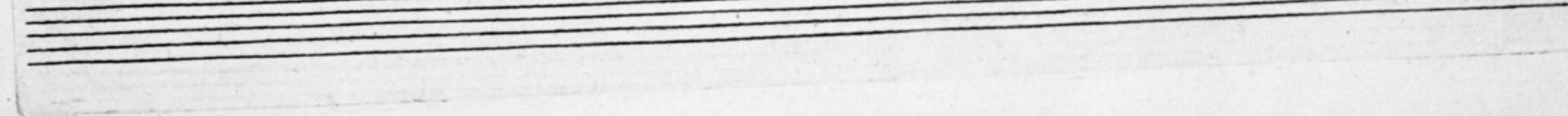

en est temps en-co-re, Cè-pha — le, Cephale, ouvre les yeux.

Recitatif

el-le dit; et le Dieu qui répand la Lumière de son char argenté lancant ses premiers feux, vient ouvrir, mais trop

Basse Continue

tard, la tranquille paupière d'un amant à la fois heureux et malheu-reux. il se-veille, il re-

garde, il la voit, il ap-pelle: mais o cris! o pleurs superflus! el-le fuit, et ne laisse à sa douleur mor-

Doucement

telle que li-mage d'un bienqu'il ne pos-se-de plus ain-si l'amour punit un calme trop cou-pa-ble

Doucement

ainsi l'amour punit un calme trop cou-pa-ble, meri-ter, jeunes coeurs, un sort plus favo-ra-ble, meri-ter jeunes

coeurs, un sort plus favo-ra-ble, meri-ter, jeunes coeurs, meri-ter, jeu nes coeurs, un sort plus favo-ra-ble.

Air Guay
Violons a l'unisson

doux

Haute Contre

doux

Basse continue

doux

n'attendez jamais le jour veil-

le quand l'auro-re veille, veillez quand l'auro-re veille; le moment ou l'on sommeil - le n'est pas celui de l'amour, n'atten =

fort

des jamais le jour, veillez quand l'auro-re veille; veillez quand l'auro-re veille; le moment ou l'on sommeil - le n'est pas celui de l'a =

doux

mour, le moment ou l'on sommeil ——— lenist pas celuy de l'amour.

flute

doux

Violon

doux

Violon

doux

comme un Zephir qui s'en vo ——— le comme un Zephir qui s'en vo

le l'heure de venus s'en fuit, et ne laisse pour tout fruit qu'un regret triste et fri-vo

le. comme un Zephyr qui s'en vo

The vocal line continues with the lyrics: "le. comme un Zephyr qui s'en vo". The melody is light and airy, with many slurs and grace notes.

l'heure de ve-nus s'en fuit, et ne laisse pour tout fruit qu'un regret triste et frivo-le, qu'un regret — triste et fri-vo-le.

Violons a l'unisson
Haute-Conte
Basse Continue

doux

n'attendez jamais le jour veillez quand l'aurore veille; veillez quand l'aurore veille; le moment ou lon sommeille n'est

fort *doux*
pas celui de l'amour. n'attendez jamais le jour veillez quand l'aurore veille; veillez quand l'aurore veille; le moment ou l'on som-

fort *fort*
meil — le n'est pas celui de l'amour.

T A B L E

DU PREMIER LIVRE DE CANTATES.

	Page 1
P REMIERE CANTATE, <i>Avec deux Violons.</i>	13
P SECONDE CANTATE, <i>Avec deux Violons.</i>	30
T ROISIEME CANTATE, <i>Avec deux Violons.</i>	46
Q UATRIEME CANTATE, <i>Avec deux Violons, & une Haute-Contre.</i>	63
C INQUIEME CANTATE, <i>Avec deux Violons, une Flûte & un Haut-Bois.</i>	80
S IXIEME CANTATE, <i>Avec deux Violons, une Flûte & une Haute-Contre.</i>	80

A I R S D É T A C H E Z.

		Page 64
A	Page 59	Le sommeil sur mes sens.
A ces grands Dieux preparons une fête.		L'Objet de mes vœux.
C	40	L'Univers à votre retour.
Chantons les doux transports.		
D	68	N'attendez jamais le jour.
Depuis que sous l'Ormeau.	14	Pourquoy tardez-vous tant.
D'un espoir flateur.		Pour vous l'Amante de Ceph.
H	10	
Helas ! que mes tristes pensées.		Q
I	89	Quand l'Amour en flâme.
Il en est temps encore.		V
L	49	Venus luy donna ses attraits.
L'aimable Jeunesse.	54	Vous qui parcourez cette plaine.
Les claires eaux.		

F I N.

EXTRAIT DU PRIVILEGE DU ROY.

AR Lettres Patentes du Roy données à Arras l'onzième jour du mois de May, l'An de Grace mil six cent soixante & treize, Signées, LOUIS : *Et plus bas*, Par le Roy, COLBERT ; Scellées du grand Sceau de cire jaune ; Verifiées & Registrées en Parlement le 15. Avril 1678. Confirmées par Arrests contradictoires du Conseil Privé du Roy des 30. Septembre 1694. & 8. Aoust 1696. Il est permis à Christophe Ballard, seul Imprimeur du Roy pour la Musique, d'Imprimer, faire Imprimer, Vendre & Distribuer toute sorte de Musique, tant Vocale, qu'Instrumentale, de tous Auteurs : Faisant défenses à toutes autres Personnes de quelque condition & qualité qu'elles soient, d'entreprendre ou faire entreprendre ladite Impression de Musique, ny autre chose concernant icelle, en aucun lieu de ce Royaume, Terres & Seigneuries de son obeissance, nonobstant toutes Lettres à ce contraires ; ny même de Tailler ny Fondre aucuns Caracteres de Musique sans le congé & permission dudit Ballard, à peine de confiscation desdits Caracteres & Impressions, & de six mille livres d'amende, ainsi qu'il est plus amplement déclaré esdites Lettres : Sadite Majesté voulant qu'à l'Extrait d'icelles mis au commencement ou fin desdits Livres imprimez, foy soit ajoutée comme à l'Original.

F. I. N.