

24. 401.

# LES FESTES

O U

# LE TRIOMPHE DE THALIE, BALLET EN MUSIQUE

*Par Monsieur MOURET, Ordinaire de la Musique de S. A. S. Madame  
la Duchesse du Maine ;*

REPRÉSENTÉ POUR LA PREMIERE FOIS  
PAR L'ACADEMIE ROYALE DE MUSIQUE.

*Le Mardy quatorzième Aoust 1714.*

A PARIS,  
Chez CHRISTOPHE BALLARD, seul Imprimeur du Roy pour la Musique,  
rue Saint Jean de Beauvais, au Mont Parnasse.

M. D C C X I V.

*Avec Privilege du Roy.*

247,945

## A V I S.

**D**epuis l'Impression faite de ce Ballet, on a jugé à propos de le donner sous le Titre des F E S T E S D E T H A L I E :

On y a ajouté differents Airs, qui sont à la fin du Livre par forme de supplément. On prie le Lecteur de jeter les yeux dessus, avant que de concerter, afin qu'il soit prévenu des renvois qu'on n'a pû se dispenser de donner de la sorte.

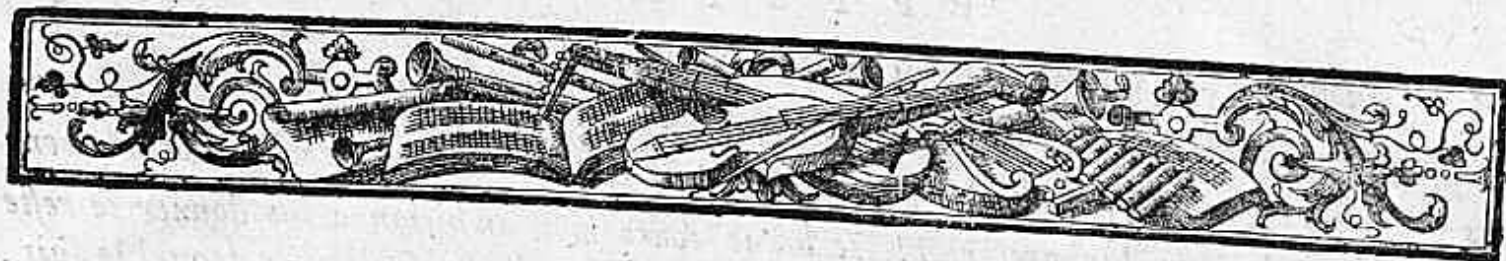

A  
SON ALTESSE SERENISSIME  
MADAME LA DUCHESSE  
DU MAINE.

MADAME,

*Les applaudissements dont V. A. S. a honoré les Ouvrages que j'ay faits, pour contribuer à ses plaisirs, m'ont inspiré le desir de donner au Public LES FESTES DE THALIE. Votre Choix & votre Goût, MADAME, sont si sûrs,*

E P I S T R E.

que l'honneur de vous appartenir & de vous plaire, doit répondre d'un plein succès. En effet, l'Approbaton d'une des plus Illustres Princesses du Monde ne doit-elle pas entraîner tous les Suffrages? Que je seray heureux, MADAME, si V. A. S. reçoit favorablement l'hommage que j'ose luy presenter! Je borne toute mon ambition à lui donner le reste de ma vie, des marques du zele ardent, & du très-profond respect avec lequel je suis,

MADAME,

DE VOSTRE ALTESSE SERENISSIME

Le tres-humble, tres-obeissant,  
& très-soumis Serviteur,  
MOURET.

# LE TRIOMPHE DE THALIE, BALLE T.

\*\*\*\*\*  
P R O L O G U E.  
O U V E R T U R E.

VIOLONS

2 LE TRIOMPE DE THALIE, BALLET.

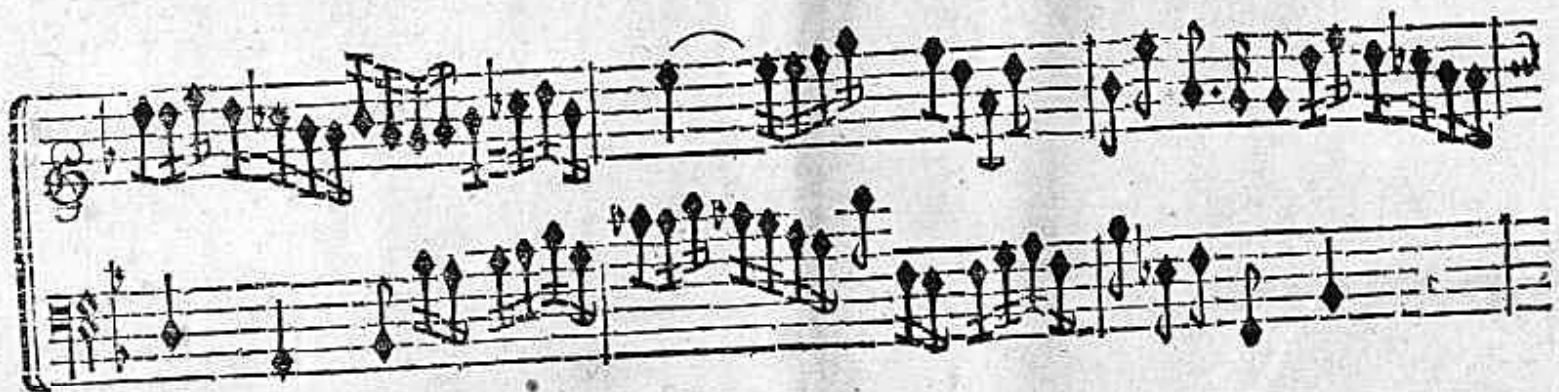
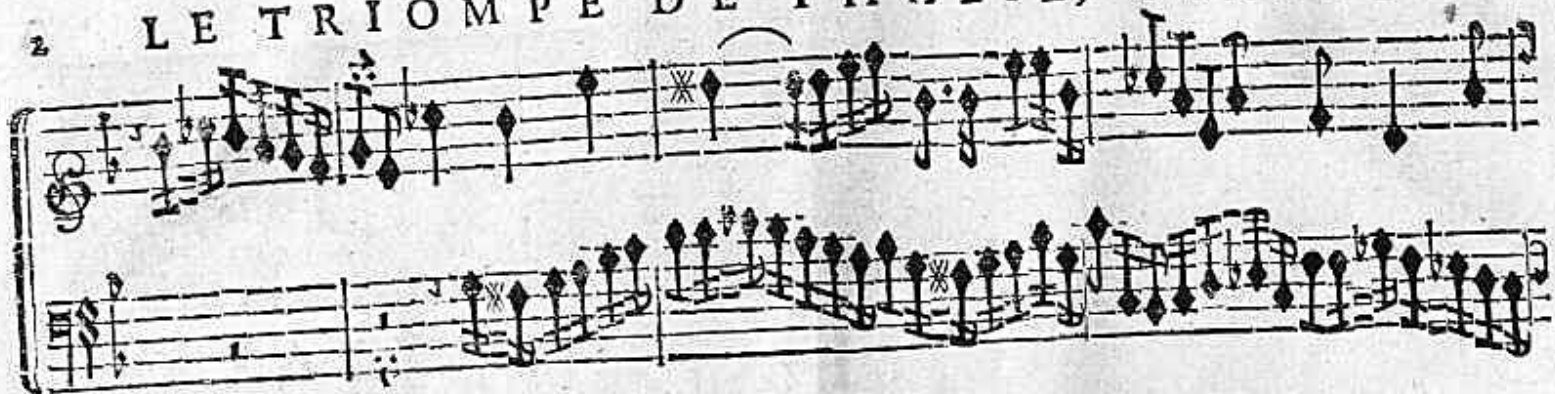

PROLOGUE.

3

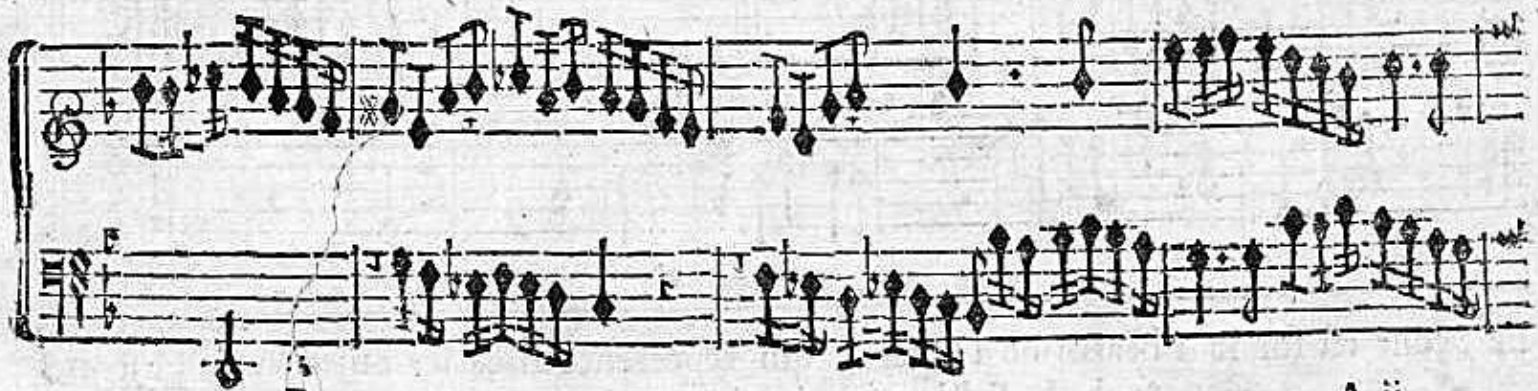
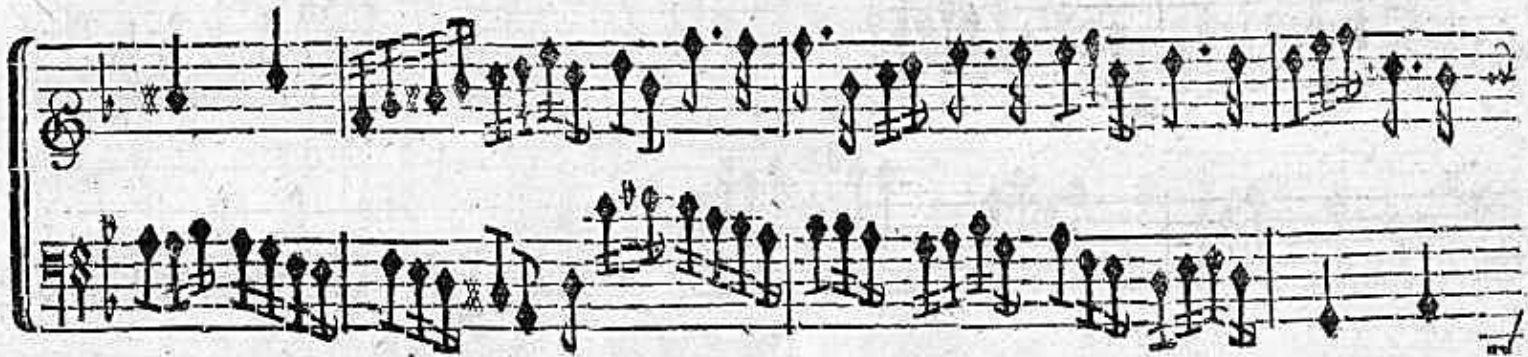

A ij

4 LE TRIOMPHE DE THALIE, BALLET.

La Scène est sur le Théâtre de l'Opera, qui représente tous les Sujets de l'Histoire  
& de la Fable qui conviennent à la Tragedie.

PROLOGUE; SCENE I.

SCENE PREMIERE.

MELPOMENE, & la Suite.

MELPOMENE.

6 LE TRIOMPHE DE THALIE, BALLET.

ni- e, Ne recevez des loix que de mon seul géni- e.

Mes Sujets font les Rois , les Héros & les Dieux; Rien ne peut éga- ler mes spectacles pom-

PROLOGUE, SCENE I.

7

peux. Théâtre de ma gloire où regne l'harmonie, Ne recevez des loix que de mon seul gé-

ni- e, Ne recevez des loix que de mon seul geni- e.

8 LE TRIOMPHE DE THALIE, BALLET.

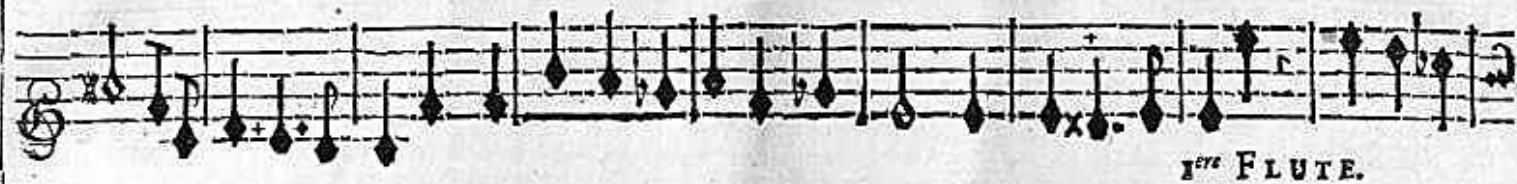

Empty musical staves at the bottom of the page.

P R O L O G U E, S C E N E I.

J'atten- dris par mes lons mes pleurs Et mes sou- pirs. Mes tra-

FLUTES.

VIOLONS.

giques dou- leurs Forment les vrais plai- sirs. Thé- âtre de ma

VIOLONS.

B

## LE TRIOMPHE DE THALIE, BALLET.

glorie où regne l'harmonie , Ne recevez des loix que de mon seul ge-nie. Ne recevez des

loix que de mon seul geni- c.

PROLOGUE, SCENE I.

11

• CHOEUR des Suivants de MELPOMENE.

REgnez, Re- gnez di- vine Melpo- mene, Regnez

REgnez di- vine Melpo- mene, Re- gnez di-

RE- gnez, re- gnez di- vine Melpo- mene, Re- gnez,

REgnez di- vine Melpo- mene, Re- gnez, Re- gnez di-

VIOLONS.

## LE TRIOMPHE DE THALIE, BALLET.

di- vine Melpo- mene, Re- gnez, Re-

vine Melpo- mene, di- vine Melpo- mene, Regnez, Re- gnez, Re-

Regnez, Re- gnez di- vine Melpo- mene, Regnez, Regnez, Re-

vine Melpo- mene, Regnez, Regnez,

gnez di- vine Melpo- mene, Des doux plai- firs, Des doux plai- firs, ai-

gnez di- vine Melpo- mene, Des doux plai- firs, Des doux plai- firs, ai-

gnez di- vine Melpo- mene, Re- gnez, Des doux plai- firs, ai-

Des doux plai- firs, ai-

## LE TRIOMPHE DE THALIE, BALLET.

mable souve- rai- ne. Regnez, Re- gnez di-

mable souve- rai- ne. Re- gnez di-

mable souve- rai- ne, Re- gnez, Regnez di-

mable souve- rai- ne, Regnez di-

mable souve- rai- ne, Regnez di-

mable souve- rai- ne, Regnez di-

mable souve- rai- ne, Regnez di-

mable souve- rai- ne, Regnez di-

vine Melpo- mene, Regnez di- vine Melpo-

vine Melpo- mene, Re- gnez di- vine Melpo- mene, di- vine Melpo-

vine Melpo- mene, Regnez, Regnez, Re- gnez di- vine Melpo-

vine Melpo- mene, Re- gnez, Re- gnez di- vine Melpo- mene, Regnez

LE TRIOMPHE DE THALIE, BALLET.

Lyrics for the first system (Vocal line):  
 mene, Re- gnez, Re- gnez di- vine melpo- mene, Des

Lyrics for the second system (Vocal line):  
 mene, Regnez, Re- gnez, Re- gnez di- vine Melpo- mene, Des  
 mene, Regnez, Regnez, Regnez di- vine Melpo- mene, Re-

Lyrics for the third system (Vocal line):  
 Re- gnez,

PROLOGUE, SCENE I.

doux plai- firs, Des doux plai- firs, ai- mable souve- rai- ne. Re-

doux plai- firs, Des doux plai- firs, ai- mable souve- raine. Re- gnez

gnez Des doux plai- firs, ai- mable souve- rai- ne. Re-

Des doux plai- firs, ai- mable souve- raine. Re- gnez

Des doux plai- firs, ai- mable souve- raine. Re- gnez

## LE TRIOMPHE DE THALIE, BALLET.

gnez di- vine Melpo- mene, Regnez,

di- vine Melpo- mene, Re- gnez, Re-

gnez di- vine Melpo- mene, Re- gnez, Re- gnez, Re- gnez,

di- vine Melpo- mene, Re- gnez, Regnez,

Re- gnez di- vine Melpo- mene, di- vine Melpo-  
gnez,  
Regnez. Re- gnez di- vine Melpo-  
Regnez, Regnez, Re- gnez, Re- gnez di- vine Melpo-  
Regnez

mene Des doux plaisirs, ai- mable souve- rai- ne.

mene Des doux plaisirs , ai- mable souve- rai- ne.

mene Des doux plaisirs , ai- mable souve- rai- ne.

Des doux plaisirs, ai- mable souve. rai- ne.

P R O L O G U E, S C E N E I.

Re- gnez,

Re- gnez di- vine Melpo- mene, Regnez, Re-

Regnez, Regnez, Regnez, Re-

Regnez di- vine Melpo-

LE TRIOMPHE DE THALIE, BALLET.

Re-gnez di-vine Melpo-

gnez, Regnez di-vine Melpo-

gnez, Re-gnez di-vine Melpo-mene, di-vine Melpo-

mene, Re-gnez di-vine Melpo-

mene Des doux plaisirs, aimable souveraine. Regnez, Regnez di-  
 mene Des doux plaisirs, aimable souveraine. Re- gnez, di-  
 mene Des doux plaisirs, aimable souveraine, Regnez, Re- gnez di-  
 mene Des doux plaisirs, aimable souveraine. Regnez, di-

## LE TRIOMPHE DE THALIE, BALLET.

vine Melpo- mene, Des doux plai- sirs, Des doux plaisirs, ai- mable souve- rai-

vine Melpo- mene, Des doux plai- sirs, Des doux plaisirs, ai- mable souve- rai-

vine Melpo- mene, Des doux plai- sirs, Des doux plaisirs, aimable souve- rai-

vine melpo- mene, Re- gnez, Des doux plaisirs, aimable souve- rai-

PROLOGUE, SCENE I.

ne. Regnez di-

ne. Re- gnez, re- gnez, Re- gnez divine Melpo- mene, Re: nez di-

ne. Regnez, Regnez; Regnez di-

ne. Re- gnez, Regnez di-

26 LE TRIOMPHE, DE THALIE, BALLET.

vine Melpomene, Des doux plai- sirs, Des doux plaisirs, aimable souverai- ne.

vine Melpomene, Des doux plai- sirs, Des doux plaisirs, aimable souve- rai- ne.

vine Melpomene, Des doux plai- sirs, Des doux plaisirs, aimable souverai- ne.

vine Melpomene, Re- gnez Des doux plaisirs, aimable souverai- ne.

AIR des suivants de MELPOMENE.

VIOLONS.

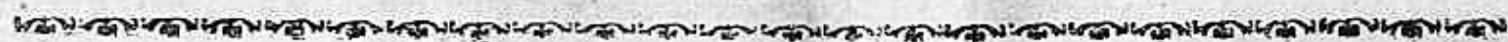

S C E N E I I.  
M E L P O M E N E, T H A L I E.

BASSE-CONTINUE

MELPOMENE.

Dieux! quels frivoles sons! que vois-je! c'est Tha-

lie! Vient-elle de ses jeux étaler la folie?

Osez- vous donc vous faire voir En des lieux pleins de mon pou- voir ? JE

viens avec les Ris pour é- guay- er la Scene. AR- mide, phaëton, Atys, RO-

land, Bellerophon, Thetis De ce brillant séjour me rendent souverain; Muse indigne Retirez-

PROLOGUE, SCENE I.

THALIE. MELPOMENE.

vous. JE le vois bien ma Sœur, un mouvemēt jaloux Cōtre moy vous a- nime. CROYEZ-vo⁹ de mes

THALIE.

vers effacer le sublime: SANS vous rien dispu- ter, je voudrois entre nous Par un autre che-

MELPOMENE. THALIE.

min, meriter quelque es- time. V Ous meritez mon courroux. MA Sœur, un seul mot peut suf-

LE TRIOMPHE DE THALIE, BALLET.

fire, Pour faire voir qu'on me doit préfé- rer; On est bien-tôt las de pleu-

rer, Se lasse-t'on jamais de ri- re? On est bien-tôt las de pleu-

rer, Se lasse-t'on jamais de ri- re? Se lasse-t'on jamais de

AIR.

ri - - - re? Vous faites à l'A-

mour u- ne cruelle of- fense, De ne l'offrir que furi- eux: Vous... eux: Sous des

traits plus ri- ants je l'offre à tous les yeux, Qui de nous sert mieux sa puis- sance? Sous des

E

## LE TRIOMPHE DE THALIE, BALLE T.

traits plus ri- ants je l'offe a tous les yeux, Qui de nous, Qui de nous fert micux sa puissan- ce?

MELPOMENE.

A Pol- lon en ces lieux s'avance, Il sçaura de nous deux faire la diffe- rence.

## SCENE III.

APOLLON, MELPOMENE, THALIE.

RITOURNELLE

APOLLON.

Musical score for Apollo's first line, with a vocal line and a lute accompaniment.

EST-ce ainsi qu'à mes soins, Muses, vous répondez? Que deviennent les jeux que j'avois deman-

MELPOMENE.

THALIE.

Musical score for Melpomene and Thalie, with two vocal lines and a lute accompaniment.

dez? O N en voudroit éloigner Meli o. mene. C'Est vótre ordre Apol- lon, qui dans ces lieux m'a neme.

THALIE.

C'Est moy qui dans ces lieux, prétens donner des loix.

MELPOMENE.

APOLLON.

C'Est moy qui dans ces lieux, prétens donner des loix. NE pouvez-vous cōme autre-fois, Dans un

même Su jet vous unir à Tha- lie? Ce mélange aujourd'huy charme encor l'Ita- lie.

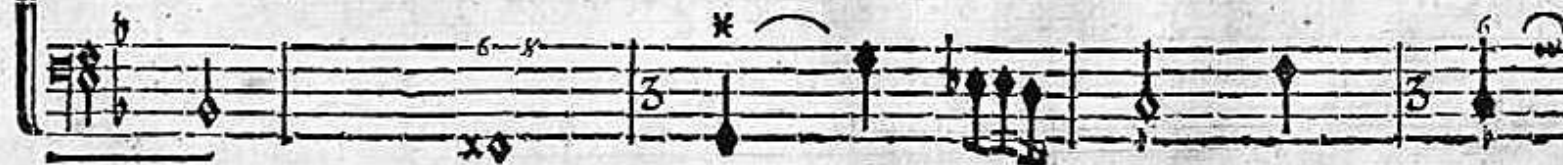

PROLOGUE, SCENE I.

MELPOMENE.

APOLLON.

JE pourrais aller des Bouffons à des Rois! HE bien, entre vous

deux il faut faire un partage, L'une & l'autre en son tems en plaira davantage.

A I R.

BASSE-CONTINUÉ.

Ucla Paix

re- gne en ces beaux lieux, Réunif- sons Melpo- mene & Tha- li- c.

L'une dans les hyvers poura chanter les Dicux, L'autre dans les beaux jours par sa dou- ce fo-

PROLOGUE, SCENE III.

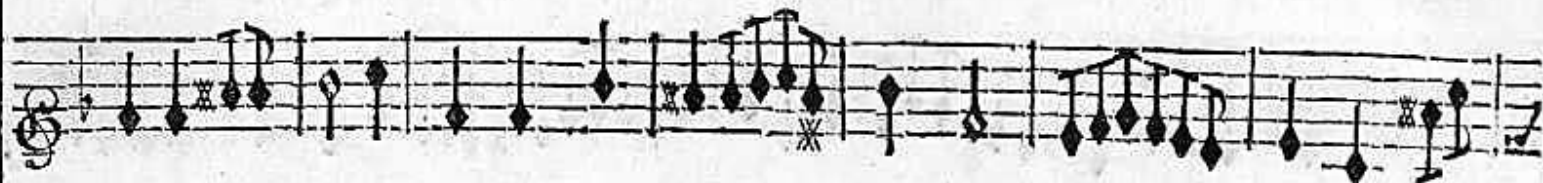

lie, Charmerales cœurs & les yeux. Par sa dou- ce fo- lie, Charme-

## LE TRIOMPHE DE THALIE, BALLE T.

ra les cœurs & les yeux. Que la Paix re- gne en ces beaux

lieux, Réunissons Melpomene & Tha- li- e. B-C.

PROLOGUE, SCÈNE III.

41

MELPOMENE.

Quoy ! sous d'égales loix, l'une & l'autre on nous range ? Je reçois d'Apol-

lon des mépris si cruels ? Quoy ! tout Dieu qu'il est son goût change ? Ah ! c'est une foi-

blesse à laisser aux Mor- tels.

42 LE TRIOMPHE, DE THALIE, BALLET.

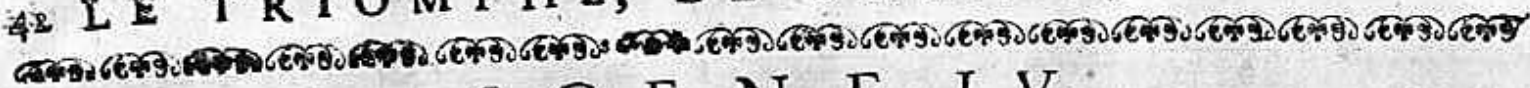

SCENE IV.

THALIE.

*AIR.*

VIOLONS.

THALIE.

BASSE-CONTINUE.

THALIE.

Venez, vo- lez

PROLOGUE, SCENE I V.

de toutes parts, Je vais offrir à vos regards, Des jeux sans pleurs & sans tristef-

sc. Venez, volez

de toutes parts, Je vais offrir à vos regards, Des jeux fans

pleurs & fans tristesse. Venez, volez,

PROLOGUE, SCENE IV.

45

Venez, volez, Venez de toutes

parts, Je vais offrir à vos regards, Des jeux sans pleurs & sans tristesse.

46 LE TRIOMPHE DE THALIE, BALLET.

PROLOGUE, SCENE IV.

frir à vos re- gards, Des jeux fans pleurs & fans tristef.

se.

48 LE TRIOMPHE DE THALIE, BALLET.

Mon Art est le plus doux des Arts,

Mon Art est le plus doux des Arts. Il est l'a-

PROLOGUE, SCENE I V.

mour de la jeunef- se, Et je fais le- çon de ten- dref.

se. Venez, volcz de toutes parts, Je vais offrir à vos re-

G

50 LE TRIOMPHE DE THALIE, BALLET.

gards, Des jeux fans pleurs & fans tristef- se. Ve- nez, vo-

lez, ve- nez, volez,

PROLOGUE, SCENE IV. 51

Volez de toutes parts, Je vais offrir à vos regards, Des

jeux sans pleurs & sans tristesse.

52 LE TRIOMPHE DE THALIE, BALLET.

Volez, venez de toutes

parts, Venez de toutes parts, Je vais offrir à vos regards, Des

jeux sans pleurs & sans tristesse.

SCENE V.  
THALIE, JEUX & PLAISIRS.

PREMIER AIR.

DEUXIEME AIR.

HAUTBOIS. TOUS. HAUTBOIS.

HAUTBOIS. TOUS. HAUTBOIS.

HAUTBOIS. TOUS. HAUTBOIS.

This block contains three staves of musical notation. The top staff is for the first Hautbois, the middle for Tous, and the bottom for the second Hautbois. Each staff begins with a treble clef and a key signature of one flat (B-flat). The music consists of a series of eighth and sixteenth notes, with some rests and dynamic markings like 'x' and asterisks. The staves are grouped together with a large bracket on the left side.

C H Œ U R.

Triom- phez Muse char- man- te, Triomphez de l'ennuy des

Triomphez Muse charmante, Triomphez de l'ennuy des

This block contains two staves of musical notation for a Chœur. The top staff has a treble clef and a key signature of one flat. The lyrics are written below the notes. The bottom staff has a bass clef and a key signature of one flat. The lyrics are also written below the notes. The music features a mix of eighth and sixteenth notes, with some rests and dynamic markings like 'x' and asterisks.

56 LE TRIOMPHE, DE THALIE, BALLET.

pleurs & des soupirs, Triomphez de l'ennuy des pleurs & des soupirs.

pleurs & des soupirs, Triomphez de l'ennuy des pleurs & des soupirs.

Triomphez Muse char-

Triomphez Muse char-

man- te, Triomphez de l'ennuy des pleurs & des soupirs, Triomphez de l'en-

mante, Triomphez de l'ennuy des pleurs & des soupirs, Triomphez de l'en-

nuy des pleurs, & des soupirs: Couronnez, couronnez la Trou- pe ri- ante Des

nuy des pleurs & des soupirs: Couronnez la Troupe ri- an- te Des

Jeux & des Plaisirs: Couronnez, couron- nez la Trou pe ri- an- te Des

Couron- nez la Trou- pe ri- an- te Des

Jeux & des Plaisirs. Triom- phiez de l'en- nuy

Des

# LE TRIOMPHE DE THALE, BALLET.

vioi.

Jeux & des Plai- sirs.

Jeux & des Plai- sirs.

pleurs, des pleurs & des sou- pirs. B.C.

Triomphez Muse char- mante,

Triom- phez

Muse char- mante, Triom-

Muse char- mante. Triomphez de l'ennuy des pleurs & des sou- pirs. Couron- nez,

phez,

Triom- phez de l'ennuy des pleurs & des soupirs.

Triom- phez de

Couronnez la Trou-pe ri-an- te Des Jeux & des Plai- firs. Triom-  
 Couronnez la Trou-pe ri-an- te Des Jeux & des Plai- firs. Triom-  
 l'en- nuy des pleurs, des pleurs & des sou- pirs.

Couron- nez la  
 phez de l'en- nuy des pleurs & des sou-  
 Troup-pe ri- an-

60 LE TRIOMPHE DE THALIE, BALLET.

pires des pleurs & des soupirs. Triomphez de l'en- nuy

te, des Jeux & des Plaisirs. Couron- nez la Troupe ri- an-

des pleurs & des soupirs. Couronnez la Trou- pe ri- ante Des Jeux & des Plai-

sirs. Triomphez, Triom-

VIOLONS.

sirs. B-C. Triomphez,

phez, Muse char- mante, Muse char- mante, Triom- phez de l'ennuy des

Muse charmante, Triomphez, Triom- phez de l'ennuy des

*Reprise.*

pleurs & des soupirs. Couronnez la Trou- pe ri- ante Des Jeux & des Plaisirs. Couron-

pleurs & des soupirs. Couronnez la Troupe ri- ante des Jeux & des Plaisirs. Couron-

nez, Couronnez la Trou- pe ri- ante des Jeux & des Plai- firs.

nez, Couronnez la Trou- pe ri- ante des Jeux & des Plai- firs.

## LE TRIOMPHE DE THALIE, BALLE T.

## AIR DES PLAISIRS.

VIOLONS.

THALIE.

Pour mieux faire éclater mon triom- ne en ce jour, Signalons dans nos jeux le pouvoir de l'A-

PROLOGUE, SCENE V.

63

AIR.

mour. BEautez, en tout temps à tout âge, L'Amour est scûr de vôtre homma- ge. Il re-

gne dans tout l'Uni- vers : vers : si l'Hymen, vous en- gage, Si

vous for- tez de ses fers, Si vous fuyez son esclava- ge, Beautez, en tout temps à toug

64 LE TRIOMPHE DE THALIE, BALLET.

age, L'Amour est seür de vôtre homma- ge. Si l'Hymen .. ge.

CHOEUR.

Triom- phez, Muse char- mante, Triomphez de l'ennuy des pleurs & des sou-

Triomphez, Muse charmante, Triomphez de l'ennuy des pleurs & des sou-

pirs, Triomphez de l'ennuy des pleurs & des soupirs. Courónez &c. à la Reprise page 61. jusqu'à la fin.

pirs, Triomphez de l'ennuy des pleurs & des soupirs. Courónez &c.

FIN DU PROLOGUE.

On reprend l'Ouverture Page 1.

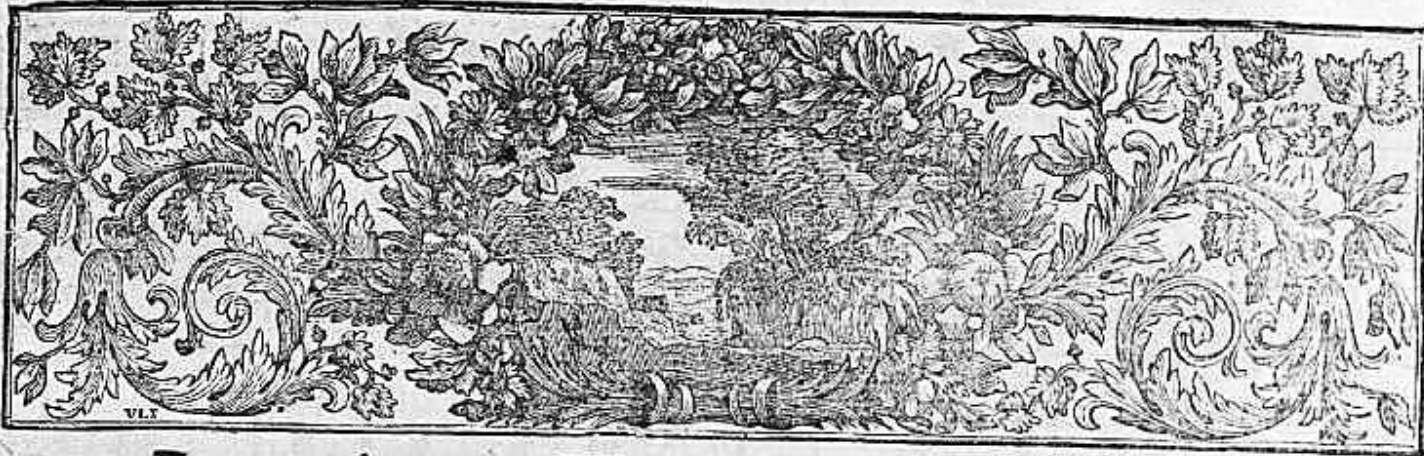

# L A F I L L E .

Le Théâtre représente le Port de Marseille.

## P R E M I E R E E N T R E E .

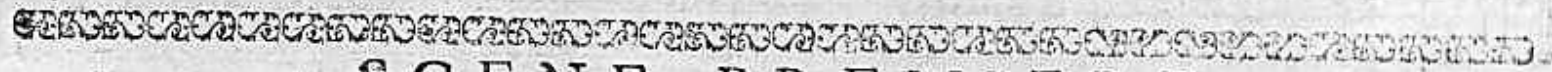

### S C E N E P R E M I E R E .

A C A S T E , C L E O N .

CLEON. ACASTE.

Quelle est donc la beau- té, dont vous portez la chaîne? V O' verrez dans peu ses attraits, L'A-

BASSE-CONTINUE.

## LE TRIOMPHE DE THALIE, BALLET:

mour pour me blef- fer, a puisé tous ses traits Dans les beaux yeux d'une inhumai- ne. L'A-

mour pour me blef- fer, a puisé tous ses traits Dans les beaux yeux d'une inhumai-

ne. Mais, songez à la Feste & me laissez icy, J'attends la Beauté qui m'engage.

PREMIERE ENTREE, SCENE I.

CLEON.

67

Vous me rendez heu-reux, vous allez l'être au- si, Vos bontez d'as Alger m'ont tiré d'Escla-

vage, Apres dix ans de maux je re- vois ce ri- vage: Chere Epouse, en ce

jour quel sera ton transport, De revoir ton Epoux quand tu le croy- ois mort.

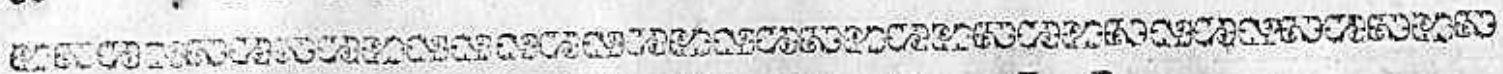

## SCENE II.

ACASTE.

VIOLONS.

BASSE-CONTINUE.

ACASTE.

NE puis-je me flater d'une douce espérance? L'Objet que

PREMIERE ENTREE, SCENE II

69

j'ai-me, he- las ! s'oppose à mon bonheur. Cru- elle indiffe- rence, Contre mes

feux tu défends trop son cœur, Le nœud de l'hymen luy fait peur. Ne

## LE TRIOMPHE DE THALIE, BALLET:

Il puis-je me flat- ter d'une dou- ce espe- rance? L'Objet que j'ai- me, he-

las! s'oppose à mon bonheur. Mes

PREMIERE ENTREE, SCENE II.

soins, mes sou- pirs, ma constance Ne peuvent fléchir sa ri- gueur, L'Amour même auroit

peine à se rendre vain- queur: Ne puis- je me flat- ter d'une dou- ce espe- rance?

## LE TRIOMPHE DE THALIE, BALLET:

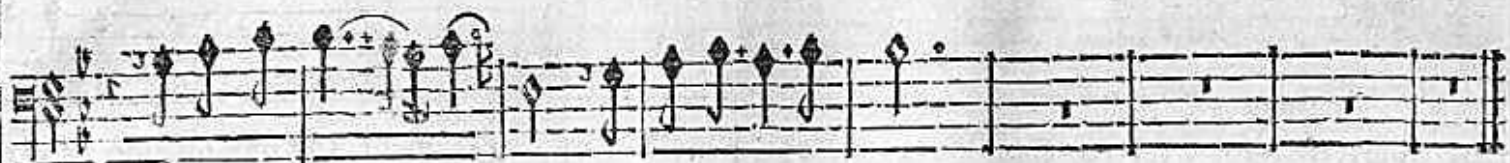

L'Objet que j'ai- me, he- las! s'oppose à mon bonheur.

A Ttendons un mo- ment, pour m'offrir à ses yeux, Sa mere doit parler en faveur de mes feux.

PREMIERE ENTREE, SCENE III

SCENE III.

BELISE, LEONORE.

AIR. LEONORE

Re, danser, chanter est mon par-

BASSE-CONTINUE.

tage, Sans soins, sans amour, sans desirs, Point d'hymen, point d'esclavage, Je ne m'en-

gage Qu'aux seuls plai- sirs. Je ne m'engage Qu'aux seuls plaisirs. Point d'hymen, point d'escla-

74 LE TRIOMPHE DE THALIE, BALLET.

vage, Je ne m'engage qu'aux seuls plaisirs. Je ne m'engage qu'aux seuls plaisirs.

BELISE.

A Caste est de retour après un long voy-

LEONORE.

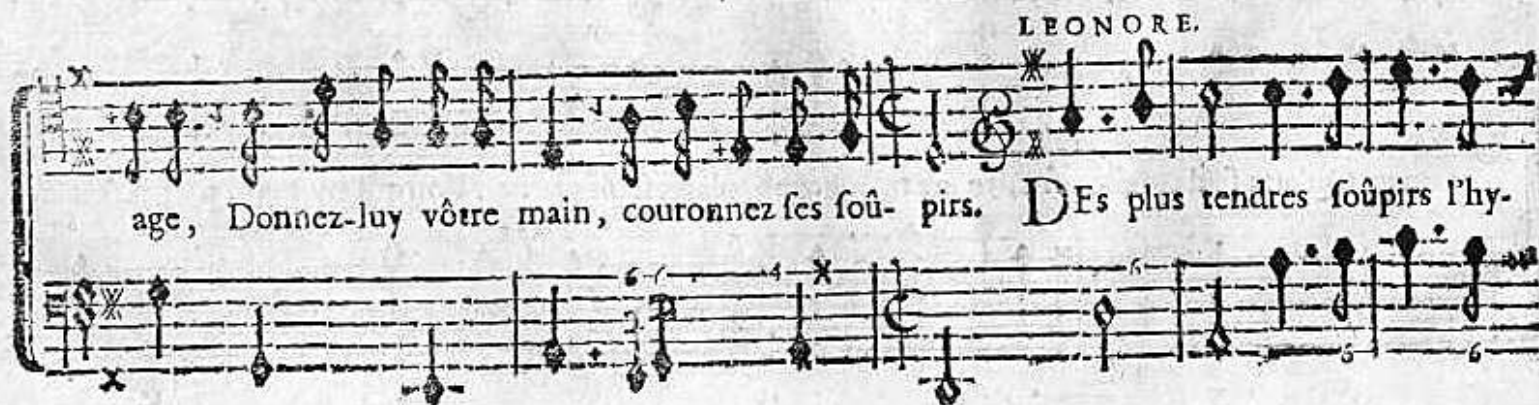

age, Donnez-luy vôtre main, couronnez ses soupirs. Des plus tendres soupirs l'hy-

men bannit l'usage. Ri- re, danser, chanter est mon par- tage. DE-

puis que mon E- poux a quitté ce ri- vage, Dans les pleurs j'ay passé dix ans, Sans

doute il ne vit plus, vôtres seul avan- tage; M'a fait refuser mille Amants. Voulez- vous perdre ain-

## 76 LE TRIOMPHE DE THALIE, BALLET.

L'ONORE.

si le printems de vôtre age? L'Hymen cause des soins, ces soins trop impor- tants,

Nous font vieillir dès le printems. Ri- re, danser, chanter est mon par- tage, Sans

soins, sans amour, sans desirs, Point d'hymen, point d'escla- vage, Je ne m'en-

P R E M I E R E E N T R E E , S C E N E I I I .

g a g e Q u ' a u x s e u l s p l a i - s i r s , J e n e m ' e n g a g e Q u ' a u x s e u l s p l a i s i r s . P o i n t d ' h y m e n ,

P o i n t d ' e s e l a v a g e , J e n e m ' e n g a g e Q u ' a u x s e u l s p l a i - s i r s , J e n e m ' e n g a g e Q u ' a u x s e u l s p l a i -

s i r s .

SCENE I V.

ACASTE, BELISE, LEONORE.

ACASTE.

Vos mépris, Leonore, ont-ils fini leurs cours? Daignez vous consentir à mon bonheur su-

BASSE-CONTINUE.

LEONORE.

prême, Et verray- je bien- tôt commencer mes beaux jours. DE l'Amant voilà les dif-

ACASTE.

cours, Ceux de l'Époux sont- ils de mê- me? L'Hymen ne servi- ra jamais qu'à m'enflam-

PREMIERE ENTREE, SCENE IV.

79

LEONORE. BELISE.

mer. Non, l'on ne s'aime plus, dès que l'on doit s'ai-mer. NE luy faites point vio-

ACASTE.

lence, Portez ailleurs des vœux qu'elle n'écôûte pas. Que ne puis-je arra-

LEONORE.

cher mon cœur à sa puissance! Vous trouverez ailleurs de plus charmants ap-

80 LE TRIOMPHE DE THALIE, BALLET.

AGASTE - BELISE. AIR

pas. O Ciel! à tant d'a-mour, faire tant d'injus-tice! SA lege-re hu-

meur, ses caprices, Sur les douceurs d'hymen re-pan-droient le poison: Sa lege-re hu-

meur, ses caprices, Sur les douceurs d'hymen re-pan-droient le poison: Si vous voulez goû-

ter d'é- ter- nelles dé- lices, Prenez femme qui soit dans l'a- ge de raison.

Si vous voulez goû- ter d'éter- nel- les dé- lices, Prenez femme qui

soit dans l'a- ge de rai- son Prenez femme qui soit dans l'a- ge de rai- so:.

AGASTE.

L

LEONORE.

goûte vos con-seils, Ils finiront ma peine. *Q*uelle honte pour moy s'il for-

ACASTE LEONORE.

roit de ma chaî- ne! *Q*ue dites-vous? *S*UIvez, Sui-vez des conseils gene-

ACASTE. à part.

reux. *L*E seul dépit jaloux peut la rédre à mes feux. Vo' me conseillez donc une chaîne nouvelle?

PREMIERE ENTRE'E, SCENE III.

83

LEONOR.  
 Cherchez quelqu'Objet méis rebelle. JE sçais la beau-té qu'il vous faut, Elle veut vous char-

RISE. à ACASTE.

mer, ses yeux bril-lent en- core, Du meme feu dont brille Leo- nore, Elle n'en a

ACASTE.

pas un dé-faut. Elle n'en a pas un dé- faut. MONTrez-moy sans tar- der l'Ob-

BELISE. ACAST: 3 part.

jet qu'il faut que j'aime. Vous la voyez, c'est un autre elle même. Cachons le trouble af-

feux dont je suis agité. faisons voir pour sa Mere un amour affecté.

AIR. à LÉONOR.

VIOLONS.

VIOLONS.

Votre rigueur Inhumaine, a trop long-tems éclaté, Ne passez pas votre

PREMIERE ENTREE, SCENE III.

haine Contre un A- mant rebu- té, Jusqu'à traver- ser la

chai- ne, Qui fait sa felici- té. Ne poussez

pas votre haine Contre un A- mant rebu- té, Jusqu'à traver- ser la

chaî-

ne, Qui fait sa felici- té.

PREMIERE ENTRE'E, SCENE III.

BELISE.

DUO.

NE poussez pas votre haine Contre un Amant rebu- té, Jusqu'à trave. ser la chaî-

ACASTE.

NE poussez pas votre haine Contre un Amant rebu- té, Jusqu'à traverser la chaî-

ne, la chaî- ne, Qui fait sa fe- lici-

ne, Qui fait sa fe- lici-

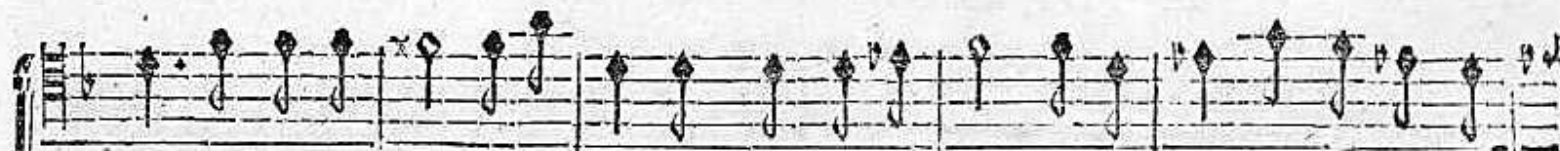

té, Ne poussez pas votre haine Contre un A- mant rebu- té, Jusqu'à t aver-

té, Ne poussez pas votre haine Contre un A- mant rebu- té,

LE TRIOMPHE DE THALIE, BALLET.

fer la chaî- ne, la

Jusqu'à travers la chaî- ne, la chaî- chaine. Qui fait sa felici- té. SORTONS, ce que j'entens me cause trop de peine. ne, Qui fait sa felici- té. B-C.

LEONORE

S C E N E V.

A C A S T E, B E L I S E.

Elle fuit! Laissons- là ne songez plus qu'à moy, Je ne m'occupe-

A C A S T E.

B E L I S E

PREMIERE ENTREE, SCENE V.

plus qu'à vous être fi- delle, Hàtons l'heureux instant de vous donner ma foy, Vous seriez es-

*te-temer.*

clave avec elle, De vous je recevray la loy. Tu seras mon E - poux, mon Souve-

*Vite.*

rain, mon Roy. Consens à de nouveaux soupirs, N'aime plus qui te hait & ne hais point qui

# LE TRIOMPHE DE THALIE, BALLE T.

c'aime, Mon Amour sur tes pas conduira les plai- sirs, C'est assez qu'avec eux tu me

souffre moy- mê- me.

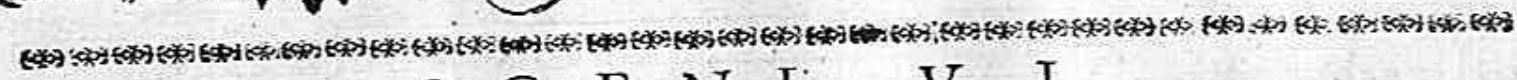

## S C E N E V I.

BELISE, ACASTE, CLEON, LEONORE, Troupe de Captifs Algeriens,  
Troupe de Matelots Marseillois.

CLEON, appercevant sa Femme.

AH! la Per- fide, aumoins pour former d'autres nœuds, Attend ma mort tu n'attendras plus

PREMIERE ENTREE, SCENE VI.

98

BELISE.

ACASTE.

gue-re. Mon Epoux. Quoy: c'est vôtre Pere, Que j'ay tiré des

LEONORE.

ACASTE.

fers! Ah! je suis trop heureux. Vous n'epouferez point ma Mere. Qui m'y for-

goit, he-las! c'estoit vôtre ri-gueur, Puis-je être heureux sans vous? Non, il n'est pas pos-

CLEON.

fible, Eh ! dans cette feinte pe-nible, Ne lisez-vous pas dans mon cœur? Que ma

Fille envers vous m'acquite, Et recevez le prix que vôtre cœur me-rite.

ACASTE, SUR CARTIUS.

Vous à qui ma va-leur fit su-bit l'escla-vage, Je brise vos li-ens, Al-

PREMIERE ENTREE, SCENE VI.

lez, foyez heu- reux, Vous devez ce bon- heur à l'Objet qui m'engage, Rendez- en

grace à ses beaux yeux, Et formez en ce jour les plus aimables jeux, A-

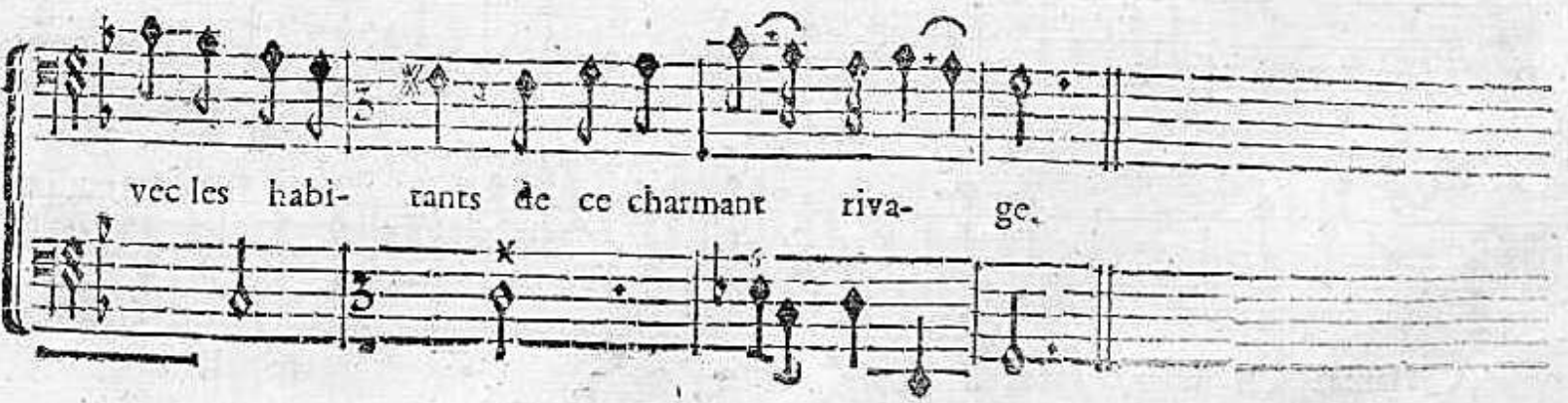

vec les habitants de ce charmant riva- ge.

94 LE TRIOMPHE DE THALIE, BALLET.

Vite.

VIOLONS.

VIOLONS.

ACASTE.

Chantez l'A-mour, chantez sa gloi- re, Il tri-

PREMIERE ENTREE, SCENE VI.

95

omphe d'un cœur qui méprisoit ses traits, Chantez, publiez à ja- mais, à ja-

mais / sa nou- velle victoi- re, Chantez, chantez, publiez à ja-

mais sa nouvelle vic- toi-

*Passer au Chœur.*

PREMIERE ENTREE, SCENE VI.

CHOEUR pour les Captifs Algeriens.

Chantons l'Amour, chantons sa gloire, Il triom-

Chantons l'Amour, chantons sa

re.

VIOLONS.

VIOLONS.

BASSE-CONTINUE.

2 5 6 N

98 LE TRIOMPHE DE THALIE, BALLET.

phe d'un cœur qui mépri- soit ses traits, Il triom-

gloire, Il triom- phe, il triomphe, il triomphe, il tri-

Chantons l'Amour, chantons sa gloire, Il tri-

Chantons l'Amour, chantons sa gloi- re, Il tri-

phe d'un cœur qui méprisoit ses traits, Chantons, chantons, publions à jamais Sa nou-

ompe d'un cœur qui méprisoit ses traits. Chantons, chantons, publions à jamais, publi-

ompe d'un cœur qui méprisoit ses traits. Chantons, chantons, publions à ja- mais,

ompe d'un cœur qui méprisoit ses traits. Chan- tons, publions à ja- mais,

100 LE TRIOMPHE DE THALIE, BALLET.

velle victoi- re, Sa nouvelle victoi- re. Chantons l'Amour, chan-  
 ons à ja- mais Sa nou- vel- le vic- toi- re. Chantons l'Amour, chan-  
 à ja- mais Sa nou- vel- le victoi- re. Chantons l'Amour, chan-  
 à ja- mais Sa nou- velle victoi- re. Publiions à jamais sa nou-

## PREMIERE ENTREE, SCENE VI.

101

tons fa gloi- re, Il triom-

tons fa gloi- re, chantons fa gloi- re, Chantons l'Amour, chan- tons fa

tons l'Amour, chantons l'Amour, chantons fa gloire, Il tri- omphe, il tri-

velle victoi- re, Chantons l'Amour, chantons fa

phe, Il triom- - phe d'un cœur qui méprisoit ses traits. Chantons, chan-  
 gloire, Il triomphe, il triomphe d'un cœur qui méprisoit ses traits. Chantons, chan-  
 onphe, Il tri-om- - phe d'un cœur qui méprisoit ses traits. Chantons, chan-  
 gloi- - re, Il triomphe d'un cœur qui méprisoit ses traits. Chantons, chan-

PREMIERE ENTREE, SCENE VI.

rons, Chantons, chantons, chan- tons, chantons, chantons l'A-

rons, Chantons, chantons, Chantons, chantons, chantons, chantons l'A-

rons, Chantons, chantons, publions à jamais Sa nouvelle vic- toi- re, Chan-

rons, Chantons, chantons, publions à jamais Sa nouvelle vic- toi-

104 LE TRIOMPHE DE THALIE, BALLET.

   
Staff 1: "mour, chantons sa gloi- re, Chan-"
   
Staff 2: "mour, chantons sa gloire, Chantons, chantons sa gloi- re, Chan-"
   
Staff 3: "tons, Chan- tons, chantons, chantons l'Amour, chantons sa gloi- re, Chan-"
   
   
   

PREMIERE ENTREE, SCENE VI.

tions sa gloi- re, Chan- tons, Chan- tons, Chan-  
 tions sa gloi- re, Chantons, chan- tons, Chan- tons, chantons, Chan-  
 tions sa gloi- re, Chantons, chantons, publions à ja- mais Sa nouvelle vic-  
 re, Chantons, chan- tons, publions à ja- mais Sa nouvelle vic-

## LE TRIOMPHE DE THALIE, BALLET.

tons, publions à jamais Sa nouvelle vic- toire, Sa nou- velle victoi-

tons, publions à jamais Sa nouvelle vic- toire, Sa nou- velle victoi-

toi- re, publi- ons à jamais Sa nou- velle victoi-

toi-

*Reprise du CHOEUR.*

re, Chantons, chan- tons, Chantons, chan- tons, Chantons, l'A-

re, Chantons, chan- tons, Chantons, chan- tons,

re, Chantons, chan- tons, Chantons, chan- tons,

re, Chantons, chan- tons, Chantons, chan- tons,

6 \* 6 \*

O ij

108 LE TRIOMPHE DE THALIE, BALLET.

mour, Chantons sa gloi- re Il tri- om- phe d'un cœur qui  
 Chantons l'Amour, Chantons sa gloire, Il tri-  
 Chantons l'A-

méprisoit ses traits. Il tri- om- phe d'un

om- phe, Il tri- omphe, il tri- omphe, Il tri- omphe d'un

Chantons l'Amour, Chantons sa gloire, Il tri- omphe d'un

mour, Chantons sa gloi- re, Il tri- omphe d'un

cœur qui méprisoit ses traits. Chantons, chan- tons publions à jamais Sa nouvelle vic-  
 cœur qui méprisoit ses traits. Chantons, chantons publions à jamais, publions à ja-  
 cœur qui méprisoit ses traits. Chantons, chantons publions à ja- mais, à ja-  
 cœur qui méprisoit ses traits. Chan- tons publions à ja- mais, à ja-

PREMIERE ENTREE, SCENE VI.

toi- re, Sa nou- velle victoi- re. Chan-

mais Sa nou- velle vic- toi- re. Chantons, chan-

mais Sa nou- velle vic- toi- re. Chantons, chan-

mais Sa nou- velle vic- toi- re. Chantons, chan-

mais Sa nou- velle vic- toi- re. Chantons, chan-

6 6 4 x x 6

## LE TRIOMPHE DE THALIE, BALLET.

The musical score consists of several systems. The first system includes a vocal line with lyrics: "tons, chan- tons, chan- tons, publions à ja- mais Sa nouvelle vic-". Below it is an instrumental line. The second system continues the vocal line: "tons, chan- tons, chantons, chan- tons, publions à ja- mais Sa nouvelle vic-". The third system shows the vocal line: "tons, publions à jamais Sa nouvelle vic- toi- re, Publi-". The fourth system continues: "tons, publions à ja. mais Sa nouvelle vic- toi-". The fifth system shows the vocal line: "tons, publions à ja. mais Sa nouvelle vic- toi-". The sixth system shows the vocal line: "tons, publions à ja. mais Sa nouvelle vic- toi-". The seventh system shows the vocal line: "tons, publions à ja. mais Sa nouvelle vic- toi-". The eighth system shows the vocal line: "tons, publions à ja. mais Sa nouvelle vic- toi-". The ninth system shows the vocal line: "tons, publions à ja. mais Sa nouvelle vic- toi-". The tenth system shows the vocal line: "tons, publions à ja. mais Sa nouvelle vic- toi-".

PREMIERE ENTREE, SCENE VI.

toire, Sa nouvelle victoire. Chantons, chantons, chantons, chan-

toire, Sa nouvelle victoire. Chantons, chantons, chantons, chan-

ons à jamais Sa nouvelle victoire. Chantons, chantons, chantons, chan-

re. Chantons, chantons, chantons, chan-

P

## LE TRIOMPHE DE THALIE, BALLET.

PREMIERE ENTREE, SCENE VI.

115

toire. Sa nou- velle victoi- re.

toire. Sa nou- velle victoi- re.

ons à jamais Sa nou- velle victoi- re.

re.

## LE TRIOMPHE DE THALIE, BALLET.

## AIR POUR LES CAPTIFS ALGERIENS.

*On reprend le Rondeau toujours deux fois.*

FIN.

VIOLONS.

6/4

FIN.

6/4

6/4

6/4

## RONDEAU.

## UN CAPTIF ALGERIEN.

Triomphe Amour, de la beauté Qui nous rend aujourd'huy la liberté: Qu'elle a d'appas: Qui ne!

l'aimeroit pas! Ses beaux yeux sont vainqueurs De tous les cœurs; Mais à son tour; Elle cede à l'A-

mour: Vous allez être son Epoux; Qu'un sort si doux Vous fera de ja.

118 LE TRIOMPHE DE THALIE, BALLET.

loux! Soyez constant, Vi-vez content, Que vos de-sirs Naissent des plaisirs; *Triomphe. &c.*

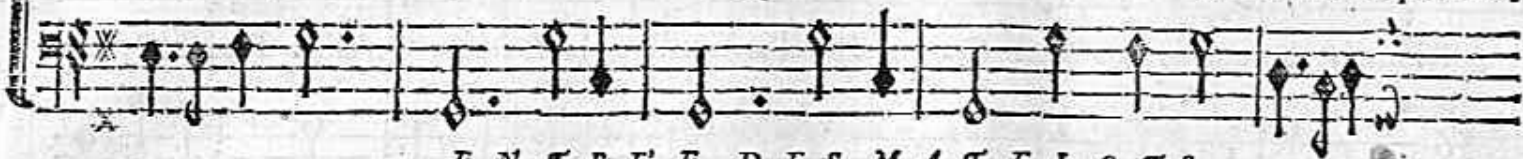

ENTREE DES MATELOTS.

TOUS.

VIOLONS.

FLUTES.

TOUS.

FLUTES.

TOUS.

PREMIERE ENTREE, SCENE VI.

FLUTES. TOUS.

FLUTES. TOUS.

FLUTES. TOUS.

FLUTES. TOUS.

## LE TRIOMPHE D'ETHALIE, BALLET.

PREMIER MENUET.

DEUXIÈME MENUET.

PREMIERE ENTREE, SCENE VI. 121

*Une Fille MARSEILLOISE.*

Tout Amant, Comme le vent, Est sujet à changer, N'en courons pas le danger:  
 2<sup>me</sup> C. Sur les flots, Point de repos, Dans l'empire amoureux, L'on n'est guette plus heureux:

Tel qui nous rend hommage, N'est qu'un vo- lage, Def- fi- ons- nous D'un vent si doux.  
 Qui va chercher l'o- rage, Court au naufrage, C'est trop ris- quer Que s'embarquer.

122 LE TRIOMPHE DE THALIE, BALLETT.

PREMIER RIGAUDON.

PREMIERE ENTREE, SCENE VI

123

DEUXIEME RIGAUDON.

VIOLONS.

124 LE TRIOMPHE, DE THALIE, BALLET.

*On reprend le premier Rigandon , Page 122. Et ensuite le Chœur, Chantons l'Amour, à la Reprise, P. 107.*

FIN DE LA PREMIERE ENTREE.

*On reprend l'Air pour les Captifs Algeriens, Page 116.*

# LA VEUVE.

Le Théâtre représente un Hameau.

## DEUXIÈME ENTRÉE.

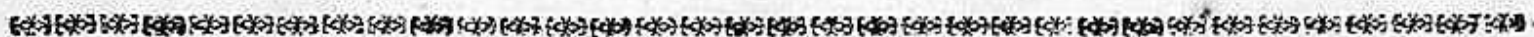

### SCÈNE PREMIÈRE.

LEANDRE, FABRICE.

BASSE-CONTINUE.

126 LE TRIOMPHE DE THALIE, BALLET.

DEUXIÈME ENTREE, SCENE I.

LEANDRE.

Isabelle me défes- pere, Elle fuit ma présence & veut toujours pleu-

rer; Je respecte ses pleurs, je crains de luy déplaire, Et je luy chache enfin l'ardeur vive & sin-

FABRICE.

cere, Dont mon cœur se sent dévo- rer. SI l'on vous fuit c'est un mis-

128 LE TRIOMPHE DE THALIE, BALLET.

LEANDRE.

tere, Qu'on veut vous laisser ignorer. CE soin de m'évi- ter Redouble encor ma

FABRICE.

crainte. S On Epoux étoit vieux, la tenoit en con- trainte, Et la tiranni- soit par d'in-

LEANDRE.

justes ri- gueurs, Je crois voir à peu près la cause de ses pleurs. EXplique-

DEUXIÈME ENTREE, SCENE I.

129

FABRICE.

toy... dissipe mes allar- mes, A Ses attraitis naif- sants vous ren-

dites les armes, Avant que son hy- men eût separé vos cœurs, Peut- être est- ce pour

LEANDRE.

FABRICE.

vous qu'elle répand des larmes? POur moy? C'Est un se- cret pour relever ses

R

130 LE TRIOMPHE, DE THALIE, BALLET.

LEANDRE.

charmes, Voilà la cause de ses pleurs. Non, la seule vertu peut causer ses dou-

leurs; Mais je veux rompre en- fin un trop cruel si- lence, C'est trop me

FABRICE.

faire vio- lence. Elle sçait vôtre ar- deur, Ne vous contraignez pas.

DEUXIÈME ENTRE'E, SCENE I.

LEANDRE.

Dieux! elle adresse icy ses pas! Elle rêve & semble interdite, O Ciel! vit-on ja-

mais de plus charmants ap- pas! Cachons pour un moment Le trouble qui m'a-

gite.

## S C E N E I I.

I S A B E L L E.

ISABELLE.

L'Image de Leandre en tous lieux m'environne, Et celle d'un Epoux ne peut m'en garan-

BASSE CONTINUE.

tir, Je le vois bien, l'Amour l'ordonne, Mais le devoir n'y veut pas consentir: Faut-

il que pour jamais ma gloire m'abandonne?

DEUXIÈME ENTREE, SCENE II.

Lentement. Doux.

VIOLONS.

S Ombre appa reil lu-

gubres ornements, Reprochez-moy toujours ma flâ- me, Mon Epoux ne vit

plus, je fais mille ser- ments De fuir l'A- mour & les engage- ments, Reprochez-

Fort.  
 moy toujours ma flâme, Sombre appa- reil, lu- gubres ornements.

DEUXIÈME ENTREE, SCENE II.

*Doux.*

Est-ce un crime d'aimer, he- last que de tourmés, Pour combatre un penchant qui vient flat-

ter mon a- me. Sombre appa- reil, lu- gubres ornements, Vous me reprochez

136 LE TRIOMPHE DE THALIE, BALLET:

Fort.

trop ma flâ-me.

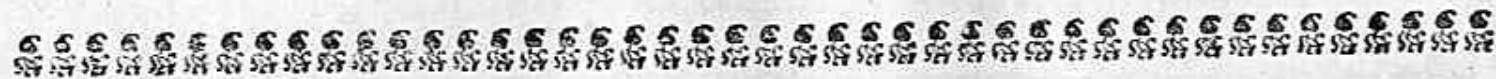

S C E N E I I I.

I S A B E L L E, I P H I S E.

IPHISE.

L'Eandre va bien-tôt se rendre à vos genoux, Enfin son tendre cœur es-

BASSE-CONTINUE.

pere, Que vous ferez fen- sible à cette ardeur sin- cere, Dont avant vôtre hy- men il a bru-

ISABELLE.

lé pour vous. AH! qu'il ne vienne point, Aux cendres d'un E- poux, Je dois sacri-

er le feu qui le dé- vore, Iphise, ne m'en parle plus, Tes discours seroient super-

IPHISE.

ISABELLE.

plus. QUoy! voulez- vous par vos refus Desesperer qui vo<sup>e</sup> adore. DOit-il bien- tôt ve-

IPHISE.  
nit? Croi. tu qu'il m'aime en- core? P Uisque vous le vou- lez je n'en parleray

ISABELLE.  
plus. HElas! que mon sort est a plaindre, Faut-il que de l'Amour j'éprouve les ri-

DEUXIEME ENTREE, SCENE III.

139

IPHISE.

gucurs. ON sçait que vôtre E-poux ne valoit pas vos pleurs, Vo° avez tort de vous con-

AIR.

train- dre. Pour moy dès mes plus jeunes ans, Je perdis un Epoux l'objet de ma tendref-

se: Pour... se: Mais, je n'employay pas mon tems A perdre en vains regrets ma bril-

## LE TRIOMPHE DE THALIE, BALLET.

lan- te jeu- nef- se. Je n'employray pas mon

tems A perdre en vains regrets ma brillan- te jeunef se.

ISABELE.

QUand on fuit les tendres Amours On n'éprouve point leurs al- lar-

me; Leurs tourments font couler nos larmes, Et l'on doit passer d'heureux jours Quand on

IPHISE.

fuit les tendres Amours QUand on cede aux tendres Amours, On n'éprouve point leurs allar- mes,

Leurs plaisirs font tarir nos larmes, Et l'on doit passer d'heureux jours Quand on cede aux tendre A-

ISABELLE.

ENSEMBLE.

Quand on fuit les tendres Amours, On n'éprouve point leurs al-lar-

PHISE.

mours. Quand on cede aux tendres A-

mes. Quand on fuit les tendres Amours Quand on fuit les tendres A-

mours, On n'éprouve point leurs al-lar- mes. Leurs plaisirs font tarir nos

mes. Leurs plaisirs font tarir nos

DEUXIEME ENTREE, SCENE III

149

mours, On n'éprouve point, On n'éprouve point leurs al- larmes, Leurs tourmets fôt cou-  
 larmes, Et l'on doit pas- ser d'heureux jours, Quand on ce- de aux

ler nos larmes, Et l'on doit pas- ser d'heureux jours Quand on  
 tendres Amours, On n'éprouve point leurs al- larmes, On n'éprouve point leurs al-

## LE TRIOMPHE DE THALIE:

fuit les tendres Amours. Quand on fuit les lar-  
mes. Quand on cede aux tendres Amours, On n'éprouve point leurs al-

tendres Amours, On n'éprouve point leurs al- lar- mes. Quand on fuit les tendres Amours,  
lar- mes, Quand on cede aux tendres Amours, Quand on cede aux tendres Amours,

On n'éprouve point leurs allarmes.

On n'éprouve point leurs allarmes.

6\* 7 4 \*

S C E N E I V.

LEANDRE, ISABELLE, IPHISE.

LEANDRE.

J'Interromps vos regrets, mon aspect vous offense, O Ciel! vous me fuy-

BASSE-CONTINUE.

T.

146 LE TRIOMPHE DE THALIE, BALLET.

ISABELLE. IPHISE.

ez que mon sort est af freux? Iphise, que dit- il? I L dit tout ce qu'il

ISABELLE. LIANDRE.

pense, Et tout ce que peut dire un cœur bien amou- reux. FUYONS donc. QUoy! faut-

il perdre toute espe- rance, N'écoutez-vous point un Amant malheu-

DEUXIÈME ENTREE, SCENE IV.

147

IPHISE à LEANDRE.

reux? ETaignez, étoi- gnez un amour témé- raire, Condamner sa dou-

LEANDRE à ISABELLE.

leur, c'est aigrir son courroux. V Otte douleur vous est trop chere, Vous la devez à votre E-

AIR

poux. JE ne viens point, sage Isabelle, Blâmer de si justes re- grets: grets:

Si vous ne pleuriez pas un Epoux si fi- dele , Je vous trouverois moins d'ac-

traits, Si vous ne pleuriez pas un Epoux si fi- de- le, Je vous trouve-

IPHISE:

rois moins d'at-traits. AH! vous ne pouvez trop approuver sa tendresse, Pour un ob-

DEUXIÈME ENTRÉE, SCÈNE IV. 149

LEANDRE à ISABELLE.

jet si digne d'être ai-mé. Mon cœur avec vous s'interresse, Pour cette Ob-

ISABELLE:

LEANDRE.

jet inani-mé. JE dois gémir de mon sort rigou-reux. HE-

las! je ne puis trop vous plaindre! Qui ne seroit sensible en voyant ces beaux feux, Que le tré-

150 LE TRIOMPHE, DE THALIE, BALLET.

pas ne peut étein- dre! Quoy! vous vous éloignez, vous ne m'écoutez pas! Que je

ISABELLE. IPHISE.

suis malheureux, he- las! JE ne dois que pleu- rer, HE bien, pleurez en- semble.

ISABELLE.

Que diroit-on? ô Ciel! ah! je fremis... je tremble.

DEUXIÈME ENTREE, SCENE IV.

251

647.

VIOLONS.

ISABELLE. LEANDRE.

MAIS, de quels chants retentit ce sé- jour. CE sont d'heureux Ber- gers des Hameaux d'alen-

ISABELLE. LEANDRE.

tour. DES Bergers! ah! fuyons, ils parleront d'amour. NON, ils parlent d'hy-

152 LE TRIOMPHE DE THALIE, BALLET:

men, calmez vôtre co- lere, Une jeune Ber- gere au Dieu d'Hymen à consacré son

cœur, On chante aujourd'huy son bonheur, De deux Epoux unis, l'image doit vous

plai- re.

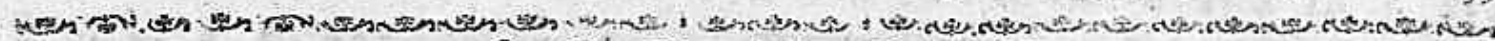

SCENE V.

Nopce de Village. Le MARIE' & la MARIE'E, les Gens de la Nopce, & les Aeteurs de la Scene precedente.

MARCHE DES BERGERS.

Gay. FIN.

VIOLENS. FIN.

V

UNE BERGERE

QU'à dan- ser chacun s'ap- rête, L'Amour prend soin de la fête, Qu'à dan- ser chacun s'a-

BASSE-CONTINUE.

prête, Céle- brons d'ai- mables nœuds.

CHOEUR DES BERGERS.

QU'à dan- ser chacun s'a- prête, L'Amour prend soin de la fête, Qu'à dan- ser chacun s'a-

QU'à dan- ser chacun s'a- prête, L'Amour prend soin de la fête, Qu'à dan- ser chacun s'a-

DEUXIEME ENTREE, SCENE V.

UNE BERGERE.

prête, Célébrons d'ai- mables nœuds. Deux cœurs amoureux s'unissent, L'Amour les a

prête, Célébrons d'ai. mables nœuds. B.C.

faits tous deux pour être heureux, Leurs tourmets pour jamais finissent, L'Hymen a comblé leurs

vœux. Qu'à danser chacun s'apprête, L'Amour prend soin de la fête, Qu'à danser chaeun s'a

TOUS.

prête, Célebrons d'aimables nœuds. Qu'à danser chacun s'apprête, L'Amour

Qu'à danser chacun s'apprête, L'Amour

prend soin de la fête, Qu'à danser chacun s'apprête, Célebrons d'aimables nœuds.

prend soin de la fête, Qu'à danser chacun s'apprête, Célebrons d'aimables nœuds.

LA BERGERE.

Rien ne vaut la douceur extreme De posséder l'Objet qu'on aime, Les plai-

BASSE-CONTINUE.

DEUXIÈME ENTREE, SCENE V.

137

firs, les ris, les jeux, Sont le doux prix des plus beaux feux. Qu'à danser chacun s'a-

prête, L'Amour pren soin de la fête, Qu'à danser chacun s'aprête, Célébrons d'aimables nœuds,

TOUS.

Qu'à danser chacun s'aprête, L'Amour prend soin de la fête, Qu'à danser cha-

Qu'à danser chacun s'aprête, L'Amour prend soin de la fête, Qu'à danser cha-

## LE TRIOMPHE DE THALIE, BALLET.

cun s'a- prète, Céle- brons d'ai- mables nœuds.

cun s'a- prète, Céle- brons d'ai- mables nœuds.

## LOURE POUR LES MARIEZ.

VIOLONS.

LOURE POUR LES MARIEZ.

DEUXIEME ENTREE, SCENE.

159

*avec pappan a la fin*

## LE TRIOMPHE DE THALIE, BALLET.

## CHOEUR DES BERGERS.

DU Dieu d'Hymen chantons les douces flâmes, Qu'il en- chaî- ne nos

DU Dieu d'Hymen chantons les douces flâmes, Qu'il en- chaîne, Qu'il en- chaîne,

DU Dieu d'Hymen chantons les douces flâmes, Qu'il en- chaîne, Qu'il en- chaîne,

DU Dieu d'Hymen chantons les douces flâ- mes, Qu'il en- chaî-

1<sup>re</sup>. VIOLON.

2<sup>de</sup>. VIOLON.

BASS-CONTINUE,

DEUXIÈME ENTRÉE, SCÈNE V.

tendres cœurs, Qu'il enchaîne - ne nos tendres cœurs, Qu'il enchaîne, Qu'il en-

Qu'il enchaîne, Qu'il enchaîne nos tendres cœurs, nos tendres cœurs, Qu'il enchaîne -

Qu'il enchaîne - ne nos tendres cœurs, N'éteignons ja- mais les ar-

chaine - ne nos tendres cœurs, N'éteignons ja mais les ar-

6\*

7

6

X

162 LE TRIOMPHE DE THALIE, BALLET.

chai- ne nos ten- dres cœurs.

chaîne, Qu'il en- chaîne, Qu'il en- chaîne nos ten- dres cœurs.

deurs, Que son flambeau fait naître dans nos a- mes.

deurs, Que son flambeau fait naître dans nos a- mes.

164 LE TRIOMPHE DE THALIE, BALLET.

ons les douces flâmes, Qu'il enchaîne nos tendres cœurs. Qu'il en-  
 ons les douces flâmes, Qu'il enchaîne, Qu'il enchaîne nos tendres cœurs. Qu'il en-  
 ons les douces flâmes, Qu'il enchaîne. Qu'il enchaîne nos tendres cœurs. Qu'il en-  
 ons les douces flâmes, Qu'il enchaîne nos tendres cœurs

chaîne, Qu'il enchaîne nos tendres cœurs, N'éteignons ja-

chaîne, qu'il enchaîne nos tendres cœurs. N'éteignons ja- mais les ar-

chaîne, Qu'il enchaîne nos tendres cœurs. Qu'il enchaîne

Du Dieu d'Hymen, chan-

## 156 LE TRIOMPHE DE THALIE, BALLET.

mais les ardeurs, Que son flambeau que son flam- beau fait naître dans nos  
 deurs, N'éteig- ons ja- mais les ardeurs, Que son flambeau fait naître dans nos  
 ne, Qu'il enchaî- ne, Qu'il en- chaîne nos tendres  
 tons les douces flam-

DEUXIEME ENTREE SCENE V.

167

ames, Qu'il en chaî- ne, Qu'il en chaî-

ames. Qu'il en chaî- ne, Qu'il en chaî-

œurs. Qu'il en chaîne, qu'il en chaî- ne, Qu'il en chaî-

mes.

168 LE TRIOMPHE DE THALIE, BALLET.

ne, Qu'il enchaîne nos tendres cœurs. Qu'il enchaîne, qu'il enchaîne -

ne, Qu'il enchaîne nos tendres cœurs. N'éteignons ja- mais les ardeurs Que son flam-

ne, Qu'il enchaîne nos tendres cœurs. Qu'il enchaîne - ne, Qu'il en-

N'éteignons ja- mais les ardeurs Que son flam-

DEUXIÈME ENTREE, SCÈNE V.

169

ne nos ten- dres cœurs. Du Dieu d'Hymen chantons les douces

beau fait naître dans nos a- mes. Du Dieu d'Hymen, chantons les douces

chaîne, Qu'il en- chaîne nos tendres cœurs. Du Dieu d'Hymen, chantons les douces

beau fait naître dans nos a- mes. Du Dieu d'Hymen, chantons les douces

## LE TRIOMPHE DE THALIE, BALLET.

flâmes, Qu'il en-chaîne, Qu'il en-chaîne, ne nos tendres cœurs.

flâmes, Qu'il en-chaîne, Qu'il en-chaîne, qu'il enchaîne nos tendres cœurs. Qu'il en-

flâmes, Qu'il en-chaîne, Qu'il en-chaîne, qu'il enchaîne nos tendres cœurs. Qu'il en-

flâmes, Qu'il enchaîne, Qu'il en-chaîne, ne nos tendres cœurs. N'éteignons ja-

DEUXIEME ENTREE, BALLETT.

N'éteignons ja- mais les ar- deurs, N'éteignons ja- mais les ardeurs, N'éteignons ja-  
 chaî- ne, qu'il enchaîne nos tendres cœurs, N'éteignōs ja- mais les ar-  
 chaîne, Qu'il en- chaî- ne nos tendres cœurs. N'éteignōs ja- mais les ar-  
 mais les ar- deurs, N'éteignōs ja- mais les ar- deurs, N'éteignōs ja- mais les ar-

## LE TRIOMPHE DE THALIE, BALLET.

mais les ar- deurs Que son flambeau fait naître dans nos a- mes.

deurs Que son flambeau, que son flambeau fait naître dans nos a. mes.

deurs Que son flambeau, que son flambeau fait naître dans nos a- mes,

deurs Que son flambeau, que son flambeau fait naître dans nos a- mes,

Du Dieu d'Hymen châtôs les douces

Du Dieu d'Hymen châtôn les douces

Du Dieu d'Hymen châtôs les douces

Du Dieu d'Hymen châtôs les douces

Du Dieu d'Hymen châtôs les douces

6 6\* 4\* 6\* 6

flâmes, Qu'il en- chaîne, Qu'il en chaî- ne nos tendres cœurs,

flâmes, Qu'il en- chaîne, Qu'il en- chaîne, qu'il en chaîne nos tendres cœurs, Qu'il en-

flâmes, Qu'il en- chaîne, Qu'il en- chaîne, qu'il enchaîne nos tendres cœurs, Qu'il en-

flâmes, Qu'il enchaîne, Qu'il enchaî- nos tendres cœurs, N'éteignons ja-

DEUXIÈME ENTREE, SCENE V.

N'éteignons ja- mais les ar- deurs N'éteignons ja- mais les ardeurs, N'éteignons ja-  
 chaî- ne, Qu'il enchaîne nos tendres coeurs N'éteignōs ja- mais les ar-  
 chaîne, Qu'il enchaî- ne nos tendres coeurs. N'éteignōs ja- mais les ar-  
 mais les ar- deurs, N'éteignōs ja- mais les ar- deurs, N'éteignōs ja- mais les ar-  
 mais les ar- deurs, N'éteignōs ja- mais les ar- deurs, N'éteignōs ja- mais les ar-

## LE TRIOMPHE DE THALIE, BALLET.

mais les ar- deurs Que son flambeau fait naître dans nos a- mes.  
 deurs Que son flambeau, Que son flambeau fait naître dans nos a- mes.  
 deurs Que son flambeau, Que son flambeau fait naître dans nos a- mes. N'éteignons ja,  
 deurs Que son flambeau, Que son flambeau fait naître dans nos a- mes. N'éteignons ja-

DEUXIÈME ENTRÉE, SCÈNE V.

177

N'éteignons ja- mais les ardeurs Que son flambeau fait naître dans nos a- mes.

N'éteignons ja- mais les ardeurs Que son flambeau fait naître dans nos a- mes.

mais les ardeurs Que son flambeau, Que son flambeau fait naître dans nos a- mes.

mais les ardeurs Que son flambeau, que son flambeau fait naître dans nos a- mes.

178 LE TRIOMPHE DE THALIE, BALLET.

RONDEAU.

M U S E T T E.

*Deux fois chaque Couplet.*

VIOLONS.

VIOLONS.

BASSONS.

BASSE DE VIOLONS.

BASSE-CONTINUE.

Five empty musical staves at the bottom of the page, consisting of five horizontal lines each.

DEUXIEME ENTREE, SCENE V.

*On reprend le RONDEAU*

Four empty musical staves are located at the bottom of the page, below the main score.

180 LE TRIOMPHE DE THALIE, BALLET.

PREMIER MENUET.

Two sets of empty musical staves, each consisting of two staves (treble and bass clefs), positioned below the second system of music.

DEUXIÈME ENTREE, SCENE V.

181

DEUXIÈME MENUET.

MUSETTE.

BASSE DE VIOLONS.

182 LE TRIOMPHE DE THALIE, BALLET.

DEUXIEME ENTREE, SCENE V.

184 LE TRIOMPHE DE THALIE, BALLET.

*On peut ajouter les mêmes accompagnements du Menuet précédent.*

UNE BERGÈRE.

DANS notre bocage, Les plaisirs regnent tour à tour, L'Hymen & l'Amour Re-

2.<sup>me</sup> C. UN Berger qui m'aime, Et qu'en secret j'aime à mon tour, Me disoit un jour: Non,

voient nos vœux chaque jour: Fuyons le veuvage, Craignons sa langueur, Fai-

tu ne connois pas l'Amour: Ils sont tous de même, Ils se plaignent tous, Ils

fons un meilleur u- sage Des soupirs de nôtre cœur. Fuyons le veuvage,  
font leur bonheur suprême De murmurer contre nous. Ils sont tous de même,

DEUXIÈME ENTREE, SCENE VI.

185

Craignons sa langueur, Le doux printemps de nôtre age N'est point fait pour la douleur,  
Ils se plaignent tous Pour voir nôtre ardeur ex- trême, Qu'ils deviennent nos e-poux.

*On reprend le premier Menuet 180. & le Chœur 160.*

SCENE VI.

ISABELLE, LEANDRE, IPHISE.

LEANDRE.

Ces jeux n'ont point touché vôtre ame, Blamez-vous tou- jours une si belle

BASSE-CONTINUE.

ISABELLE.

hâme? Vous ne répondez point, parlez, expliquez-vous? AH! chere I-

IPHISE

phise, où sommes nous. ALlez sur son tombeau consulter vôte e- poux.

*On reprend pour Antre-Acte l'Air des Plaisirs du Prologue, page 62.*

FIN DE LA DEUXIEME ENTREE.

# L A F E M M E .

Le Théâtre représente une Salle préparée pour un Bal.

## TROISIEME ENTREE.

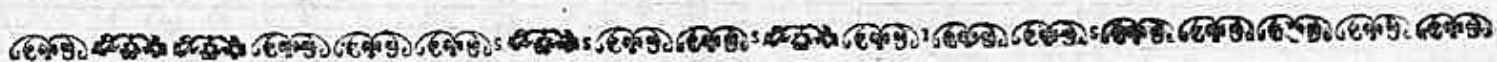

## SCENE PREMIERE.

CALISTE.

BASSE-CONTINUO.

A a ij

FLUTES.

FLUTES.

CALISTE.

A- Mour, A- mour,

6

TROISIEME ENTREE, SCENE I.

charmant vainqueur, Que ton Em. pire a de dou- ceur, Lorsqu'on ne craint point de Ri-

va- lei Sans par-

TROISIEME ENTREE, SCENE I.

191

ta- ge aujourd'huy, je re- gne dans un cœur Qui croit bru-

## LE TRIOMPHE DE THALIE; BALLET.

ler d'une infidelle ardeur : O dou-leur, O dou-leur fans égal-le! A-

TROISIEME, ENTREE, SCENE I.

193

mour, A- mour, charmant vainqueur, Que ton empire a de dou- ceur, Lorsqu'on ne craint

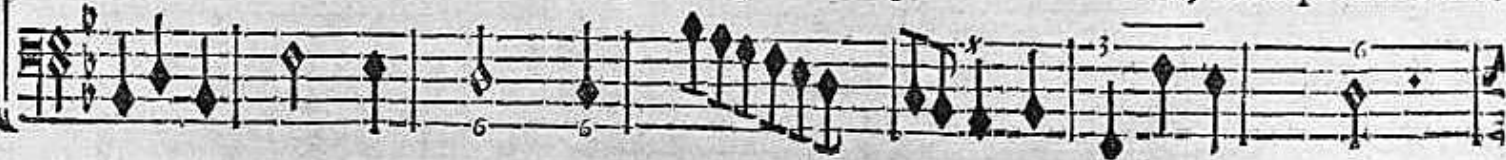

SCENE II.  
CALISTE, DORINE.

DORINE.

ON fait à vos ap-

BASSE-CONTINUE.

pas une offence mortelle, Voyez cette appareil pompeux, V6tre 6poux qui vous

croit absente de ces lieux, V6tre 6poux infi- delle Pr6pare cette f6te à l'Objet de ses

196 LE TRIOMPHE DE THALIE, BALLET.

CALISTE

DORINE

feux. JE ris de son amour comme de ta cole- re. S'ouffrir sa trahison, & la voir de si

CALISTE.

près? Vengez vous de l'Ob- jet que l'Ingrat vous préfere. JE ne me vengeray ja-

mais d'une Ri- vale qui m'est che- re. Voy l'Objet dont son cœur adore les at-

TROISIÈME ENTREE, SCENE II. 197

traits: Dans un bal l'autre jour, l'Amour fit ce mi- racle, Le masque luy cachoit mes

traits, Ses desirs curi- eux s'irritoient de l'obstacle, Je le quittay timide, inqui-

et, amoureux, Je luy promis dans peu de m'offrir à sa vûe, Et c'est pour décou-

198 LE TRIOMPHE DE THALIE, BALLET.

DORINE

vrir enfin son Incon- nuë, Qu'il a fait préparer ces jeux. Voi-

ATR.

là les hommes. DU bien que l'on possède oublier les appas, C'est la mode au

siecle où nous sommes. Du bien que l'on pos- mes. On veut le bien que l'on n'a pas, Voi-

TROISIEME ENTREE, SCENE II.

là les hommes. On veut le... mes.

D U O.

CALISTE.

QUand l'Amour aux Amants vient présenter ses chaî- nes. L'A.

DORINE.

QUand l'Hymen aux Amants vient présenter ses chaînes, L'Amour s'envo-

200 LE TRIOMPHE DE THALIE, BALLET.

mour s'envo- - - - - le pour ja-

- - - - - le pour ja.

mais: mais: Et nous perdons tous nos attraits, En ces- sant, En ces-

mais: mais: Et nous per- dons tous nos attraits, En ces-

TROISIEME ENTREE, SCENE II.

fant d'être souverai- ne. Et nous per- dons tous nos at- traits, En ces-

fant d'être souverai- ne. Et nous per- dons tous nos at- traits, En ces-

fant d'être souverai- ne. Nous perdons tous nos attraits, Nous perdons tous nos at-

fant d'être souverai- ne. Nous per- dons, Nous per- dons, Nous perdons tous nos at-

traits, En cesant d'être souverai- ne.

traits, En cesant, En cesant d'être souverai- ne.

traits, En cesant d'être souverai- ne.

CALISTE.

Mon Epoux vient, allons sous ce masque trom- peur, Jouir en- cor de son erreur.

TROISIÈME ENTREE, SCENE III.

103

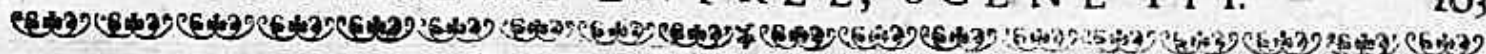

SCENE III.

DORANTE, ZERBIN.

RITOURNELLE.

TOUS. Gav.

VIOLONS.

VIOLONS.

BASSE-CONTINUE.

ZERRIN.

V Ostre Epouse est par tie, elle est loin de la ville, Et vous voi-la chez

DORANTE.

vous le maître pour deux jours. Z Er- bin, que je suis peu tran- quille, C'est i-

ci que j'attends l'Objet de mes amours. Je vais donc voir les traits de

celle qui m'enchan- te. J'ay peine à retenir ma joye impati-

ZERBIN.

ente. Pourquoi faire à Ca- liste une infideli- té? Quel caprice est le

vôtre? E-poux d'une rare beauté, pouvez-vous en aimer un au-tre? E-

DORANTE.

poux d'une rare beau-té, pouvez-vous en ai-mer un au-tre? CA-

liste me-rite mes soins, A regret mon cœur est vo-lage: Caliste . lage: Je

TROISIÈME ENTREE, SCENE III.

207

sens que je ne puis l'estimer davantage. Mais, je sens malgré-moy que mon

ZERBIN.

cœur l'aime moins. Je... moins. V Aut-elle moins que l'inconnue.

DORANTE.

Quelle différence! ah! grands Dieux! par un charme secret mon ame en fût é-

## LE TRIOMPHE DE THALIE, BALLET.

mie. Ouy, toutes les beautez s'expliquoiēt par les yeux, Mais, les traits dans ce jour vont s'of-

fir à ma vûe, Et l'Amour va remplir mes desirs curieux. D'Emas-

quer ce qui nous sçait plaire, C'est s'exposer au repentir, C'est s'exposer au repen-

TROISIÈME ENTRE'E, SCENE III

209

tir, Il est dangereux de sortir d'une erreur qui nous est che- re, Démaf-

quet ce qui nous sçait plaire, C'est s'exposer au repen- tir, C'est s'exposer au repen-

*DORANTE.*  
tir. LA voy- tu? quels attraits! Caliste est moins ai-

210 LE TRIOMPHE DE THALIE, BALLET.

ZERBIN.

mable. JE crois à ses ap- pàs Le masque ravora ble.

S C E N E I V.

CALISTE, DORINE masquée, DORANTE, ZERBIN, differents Masques.  
CHOEUR des Masques.

Chantons, dansons, accourons tous, accourons tous, Que chacun fasse sa conquête, Gou-  
Chantons, dansons, accourons tous, accourons tous, Que chacun fasse sa conquête, Gou-  
tons les plaisirs, les plaisirs les plus doux, Et que l'Amour soit de la fé-  
tous, Gouçons les plaisirs les plus doux, Et que l'Amour soit de la fé-

tc. Chantons, dan-

VIOLONS.

tc. BASSE-CONTINUE. Chantons, dan-

sons, accourons tous, accourons tous, Que chacun fasse la conquête, Goûtons les plai-

Que chacun fasse la conquête, Goûtons les pla-

sons, accourons tous, accourons tous, Que chacun fasse la conquête, Goûtons, Goû-

D d ij

firs, les plai firs les plus doux, Et que l'Amour soit de la fête. Chantons, dan-

firs, les plai-firs les plus doux, Et que l'Amour soit de la fête. Chantons, dan-

tons, les plaisirs les plus doux, Et que l'Amour soit de la fête. Chantons, dan-

sons, accourons tous,

sons, accourons tous,

sons, accourons tous,

TROISIEME, ENTREE, SCENE IV.

Que chacun fasse sa conquête,

VIOLONS.

VIOLONS.

Chan-tons, dan-sons, BASSE-CONTINUE.

214 LE TRIOMPHE DE THALIE, BALLET.

Chantons, dan- fons goût.

Chantons, dan- fons que chacun fasse sa con-

tons les plai- sirs, Goûtons les plai- sirs les plus doux, Et que l'Amour soit de la fé-

quête, Goûtons les plaisirs, les plaisirs les plus doux, Et que l'Amour soit de la fé-

TROISIÈME ENTRÉE, SCÈNE IV. 215

te. Chantons, dansons, accourons tous, Que cha-

VIOLENS.

tc. Chantons, dansons, accourons tous, Chan-

cun fasse sa conquête, Gou- tons, goûtons les plai- sirs, Goûtons les plai- Tirs les plus

tons, dan- sons, que chacun fasse sa conquête, Goûtons les plaisirs, les plaisirs les plus

216 LE TRIOMPHE DE THALIE, BALLET.

doux, Et que l'Amour soit de la fête. Goûtons, goûtons les plaisirs les plus  
 doux, Et que l'Amour soit de la fête. Accourons tous, Goûtons les plaisirs les plus

doux, Et que l'Amour soit de la fête. Et que l'Amour soit de la fête.  
 doux, Et que l'Amour soit de la fête. Et que l'Amour soit de la fête.

ORANTE À CALISTE.

○ Harmant Objet de mon amour, Vous faites seule icy l'ornement de la fête. Ve.

TROISIEME ENTREE, SCENE IV.

117

nus & sa brillan- te cour Embelliroit moins ce séjour, Prenez part à ces jeux que l'A-

6x

mour vous appré- te.

PREMIER MENUET.

VIOLONS.

218 LE TRIOMPHE DE THALIE, BALLET.

DEUXIEME MENUET.

VIOLONS.

TROISIEME ENTREE, SCENE IV. 219

PREMIER AIR pour les Masques.

Continuation of the first air musical score. It consists of two staves: a treble clef staff and a bass clef staff. The key signature is one sharp (F#) and the time signature is 2/4. The music continues with similar rhythmic and melodic patterns as the first system.

DEUXIEME AIR pour les Masques.

DORINE Mésangée. 2 part.

J'Apperçois Zerbin mon Epoux, Il ne me connoît pas.. Parlons, approchons-

nous, Voyons si l'exemple du traître, N'en a pas fait un second maître.

TROISIÈME ENTRÉE, SCÈNE IV.

à ZERBIN. ZERBIN.

Vous semblez éviter mes pas. Qui moy? j'ay d'autres soins en

DORINE. ZERBIN.

teste. Peut-être cherchez-vous icy quelque conquête. Vous ne vous

DORINE. ZERBIN.

y connoissez pas. Et dans un bal, que venez-vous donc faire? J'Accom-

## LE TRIOMPHE DE THALIE, BALLET.

DORINE.

ZERBIN.

pagne un maître amoureux. ET vous, rien ne peut vous y plaire. LE Sexe

DORINE.

dès long-temps, me rend trop malheu- reux. Aimeriez-vous quelqu'Inhu-

ZERBIN.

DORINE.

maine? QUoy! suis-je fait pour les ri- gueurs? Est- il rien de plus

TROISIEME ENTREE, SCENE IV.

223

ZERBIN.

doux, qu'Amour & ses fa- veurs. Et- il rien de plus dur, que l'hymen & sa

DORINE.

ZERBIN.

chaîne? ET pourquoy de l'hy- men, détestez- vous les loix? DE ses

DORINE.

ZERBIN.

fers je sens tout le poids. Quels deffauts a donc vôtre Epouse. Elle est bi-

214 LE TRIOMPHE DE THALIE, BALLET:

zatte, incommode, ja- louse, Elle m'a dégoûté de son sexe trom- peur; Peut-

être seriez-vous de même. Je la des- teste, & grace à sa mauvaise humeur, Je luy se-

ray toujours fidel- le.

*On continue le Divertissement.*

TROISIEME ENTREE, SCENE IV.

225

RONDEAU.

FORLANE.

## CHACONNE.

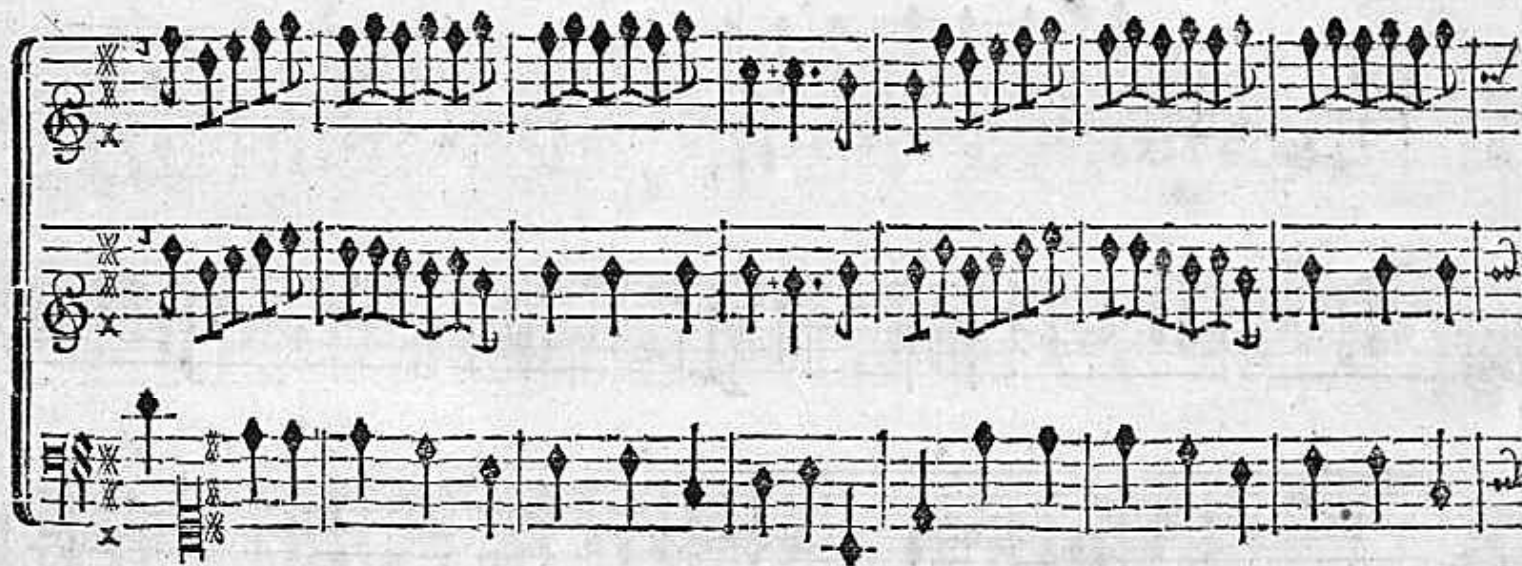

Pointé.

TROISIEME ENTREE, SCENE IV.

229

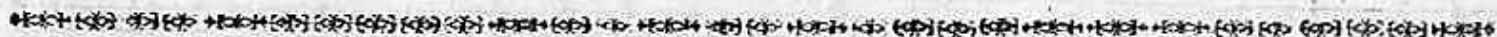

SCENE V<sup>me</sup>. ET DERNIERE.

DORANTE, CALISTE masquée, ZERBIN, masqué.

DORANTE

Vous connoissez mon cœur, accordez à mes yeux Le bonheur d'admirer vos charmes.

BASSE-CONTINUE.

## LE TRIOMPHE DE THALIE, BALLET.

CALISTE. DORANTE.

NE me voyez jamais, vo<sup>9</sup> m'en aimerez mieux. Q Uels discours? quels soupçons? qu'ils me causét d'al-

CALISTE. DORANTE. CALISTE.

larmes. JE veux vôtre bonheur? EN est-il sans vous voir? SI j'accorde à vos

yeux un si foible avan- tage, Mes charmes perdront leur pouvoir, A vous lancer mes

TROISIEME ENTREE, SCENE V.

233

DORANTE.

traits l'Amour même m'engage, Et m'en impose le devoir L'Amour est offen-

DORANTE

CALISTE.

sé de tant de résistance. JE dois craindre vôtre inconfiance. AH! permet-

tez qu'à vos gé-noux, Je calme ces vaines allarmes, L'Amour fait mon de-

## LE TRIOMPHE DE THALIE, BALLET.

voir de céder à vos charmes, Et me dit en secret, qu'il faut n'aimer que vous.

CALISTE. DORANTE.

NE portez-vous point d'autre chaînes, Aucun Objet n'a-t'il pû vous char-mer? VOUS

CALISTE.

êtes de mon cœur maîtresse souve- raine. D'Autres que moy peut- être ont scû vo<sup>e</sup> enflam-

TROISIEME ENTREE, SCENE V.

235

DORANTE.

CALISTE.

mer. Quel autre Objet que vous pourroit jamais me plaire? MAis quoy! n'avez-vous

DORANTE à part.

CALISTE.

point de reproche à vous faire. Dieux! sçauroit-elle mes liens. VOus vous trou-

DORANTE. CALISTE.

blez. O Ciel! Quelle est une Caliste, Dont les attrait peut-être effacent tous les

## LE TRIOMPHE DE THALIE, BALLET.

DORANTE.

CALISTE.

miens? Caliste, dittes vous?.. QUoy! ce nom vous a- triste? Vous sem-

blez inter- dit?.. vous l'aimez?.. je le vois. NON, je n'aime que

vous, je m'en fais une loy. Vous vous trompez, elle regne en vô- tre ame. IL est

TROISIÈME ENTREE, SCÈNE V.

232

vray, je l'ai- may... je ne m'en deffends pas; Mais, ne m'accusez point d'avoir éteint ma

flâme, C'est un crime de vos ap- pas. **CALISTE.** Mais auprès d'elle enfin, si l'Amour vous rap-

**DORANTE.** **CALISTE.** pelle? L'A- mour vous fait triompher d'elle. **P**ourez-vous l'oubli- er?

DORANTE.

CALISTE.

DORANTE. CALISTE.

DORANTE.

Ouy, je vous le promets. Vous ne l'aimerez plus? Non... Quoy! jamais? JA-

CALISTE  
se démasque.

ZERBIN.

DORANTE

mais. Juste Ciel! Quel trouble est le nôtre! Caliste, je suis trop heu-

reux, L'Amour nous contente tous deux. Rivale de vous même & fans en craindre

TROISIEME ENTREE, SCENE V.

CALISTE.

d'autre, L'Amour après l'Hymen, veut resserer nos nœuds. **V**otre ca-

price est digne qu'on l'admire, Et je pourrais m'en irri- ter; Mais je dois vous imi-

ter, Et comme vous j'en veux ri- re.

## LE TRIOMPHE, DE THALIE, BALLET.

DUO.

CALISTE.

Tendre A-mour, dans nos cœurs, Lance de nouveaux feux, L'Hymen sans ton se-

DORANTE.

Tendre A-mour, dans nos cœurs, Lance de nouveaux feux, L'Hymen sans ton se-

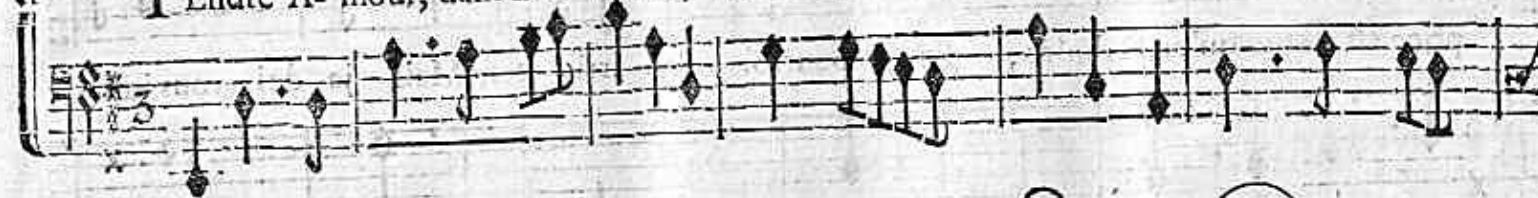

cours ne peut nous rendre heu- reux. Lan- ce de nouveaux

cours ne peut nous rendre heureux. Lan- ce, lance, lance de nouveaux

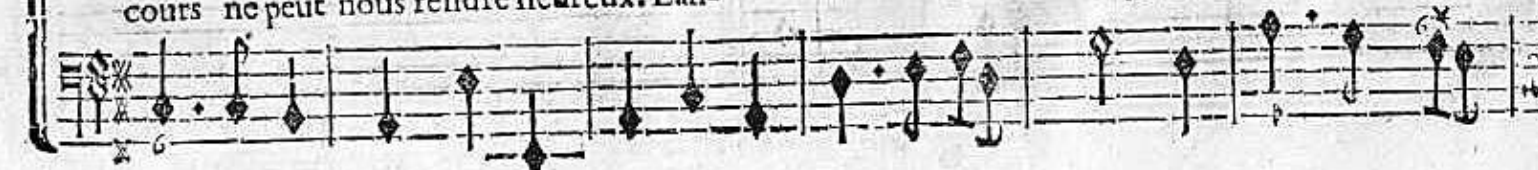

TROISIEME ENTREE, SCENE V.

241

feux, L'Hymen sans ton secours ne peut nous rendre heureux. Lan- ce,

lance de nouveaux feux, lance, lance de nouveaux feux, L'Hymen sans ton se-  
ce, lance, lan- ce de nouveaux feux, L'Hymen sans ton se-

H b

LE TRIOMPHE DE THALIE, BALLET.

cours ne peut nous rendre heu- reux. Lan-

cours ne peut nous rendre heureux. Tendre A-mour, tendre A- mour dans nos

ce, lance, lance de nouveaux

cœurs, lance, lan- se de nouveaux

feux, L'Hymen sans ton secours ne peut nous rendre heureux.

feux, L'Hymen sans ton secours ne peut nous rendre heureux.

feux, L'Hymen sans ton secours ne peut nous rendre heureux.

PREMIER PASSEPIED.

VIOLONS.

## LE TRIOMPHE DE THALIE, BALLET.

## DEUXIÈME PASSEPIED.

*On reprend le premier Passepied, page 243.*

## LE TRIOMPHE DE THALIE, BALLET.

## CONTRE-DANSE.

VIOLONS.

CHOEUR DES MASQUES.

G Oûtons de doux a- musements, Le Bal offre des plaisirs charmants, Tout plaît, tout con-  
2e. C. P Our triompher de tous les cœurs, L'Amour préd icy ses traits vaîqueurs :

G Oûtons de doux a- musements, Le Bal offre des plaisirs charmants, Tout plaît, tout con-  
2e. C. P Our triompher de tous les cœurs, L'Amour préd icy ses traits vaîqueurs :

tente, Tout rit, tout enchante, Les plus doux plaisirs Comblent nos desirs.

tente, Tout rit, tout enchante, Les plus doux plaisirs Comblent nos desirs.

*On reprend la Contre-Danse. Après quoy l'on dis le second Couplet du Chœur pour finir.*

FIN DE LA TROISIEME ET DERNIERE ENTRE'E.

S U P P L E M E N T.  
D E U X I E M E P A S S E P I E D.

VIOLONS.

VIOLONS.

VIOLONS.

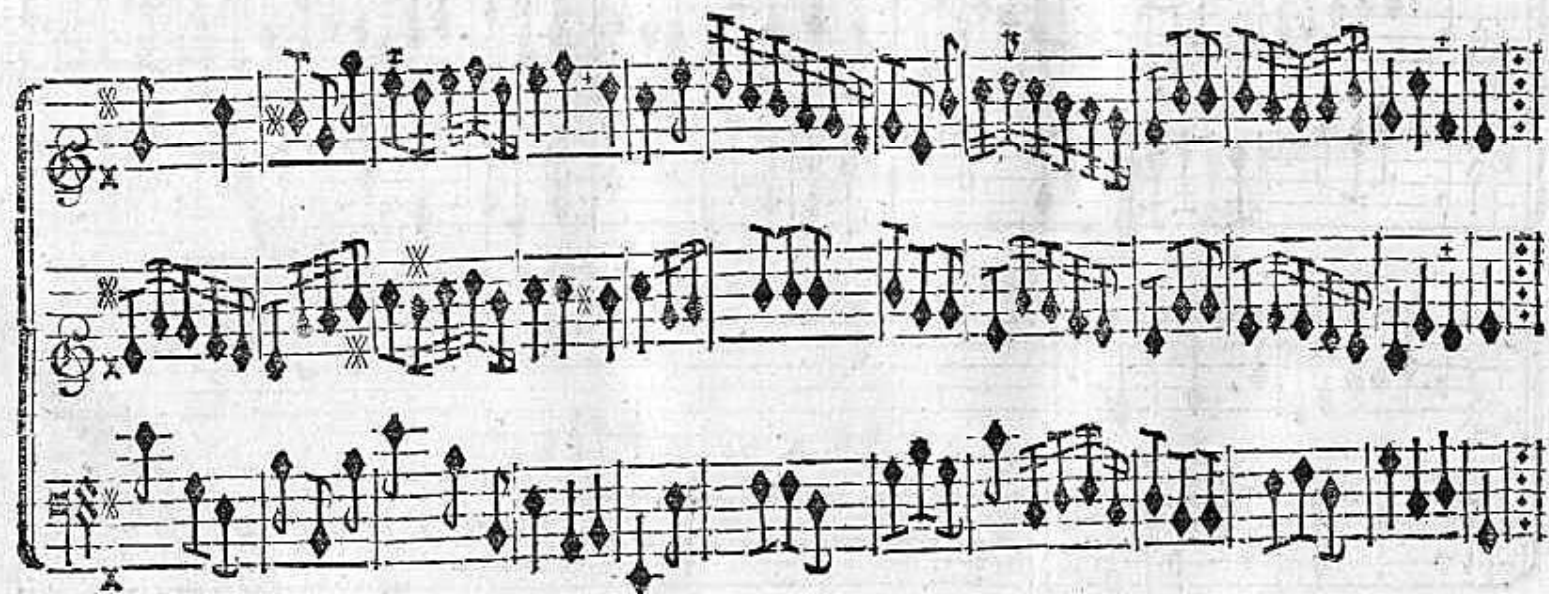

*On reprend le premier Passepied, Page 247.*

A I R ajouté immédiatement après la Loure, Deuxième Entrée, Page 179.

PREMIER AIR PAYSAN.

41 Wa

*Air ajouté immédiatement après le second Menuet, Deuxième Entrée. Page 183.*

*Renouveau.*

VIOLONS.  
IPHISE.

BASSE-CONTINUE.

Aimez, Ai-

mez, qu'attendez-vous?

Aimez, aimez, qu'attendez-vous? Cé-

dez aux char-mes les plus doux. Sur les ai-les d'A-mour la trif-

tes se s'en-vole. Aimez, aimez, qu'attendez-vous? Cédez aux char-mes les plus

doux. Sur les aî- les d'A- mour la trif- tes se s'en- vo-

le, s'envo- le. Sur les aî- les d'A-

mour la trif-tes s'envo.

le, s'envo- le.

FIN.

C'est un A- mant qui con- sole De la per- te d'un Epoux,

C'est un Amant qui con- sole De la perte d'un Epoux. Aimez, ai-

Page 231 jusqu'au mot. N.

*Après ces AIR, on joue la Musette.*

*Dernier AIR du Divertissement, Deuxième Entrée, Page 231.*

RONDEAU. FIN.

Deuxième AIR Payfan. FIN.

EXTRAIT DU PRIVILEGE DU ROY.

PAR Lettres Patentes du Roy données à Arras l'onzième jour du mois de May, l'An de Grace mil six cent soixante & treize. Signées, LOUIS; Et plus bas, Par le Roy, COLBERT; Scellées du grand Sceau de cire jaune: Verifiées & Registrées en Parlement le 11. Avril 1678. Confirmées par Arrêts contradictoires du Conseil Privé du Roy des 30. Septembre 1694. & 8. Aoust 1696 Il est permis à CHRISTOPHE BALLARD, seul Imprimeur du Roy pour la Musique, d'imprimer, faire imprimer, vendre & distribuer toute sorte de Musique tant Vocale, qu'Instrumentale, de tous Auteurs: Faisant défenses à toutes autres personnes de quelque condition & qualité qu'elles soient, d'entreprendre ou faire entreprendre ladite Impression de Musique, ny autre chose concernant icelle, en aucun lieu de ce Royaume, Terres & Seigneuries de son obéissance, nonobstant toutes Lettres à ce contraires: ny même de tailler ny fonder aucuns Caractères de Musique sans le congé & permission dudit Ballard, à peine de confiscation desdits Caractères & Impressions, & de six mille livrs d'amende, ainsi qu'il est plus amplement déclaré par lesdites Lettres: Sa dite Majesté voulant qu'à l'Extrait d'icelles mis au commencement ou fin desdits Livres imprimez, soy soit ajoutée comme à l'Original.

On trouve chez ledit Sieur BALLARD, les Opera de Messieurs DE LULLY, COLLASSE, DESMARETS, CAMBRA, DESTOUCHES, BATISTIN, & autres Auteurs, suivant le détail & les prix marquez sur son Catalogue. Il y a un Memoire particulier qui concerne Monsieur DE LULLY, & qui détaille l'état present de ses Ouvrages.

S U P P L E M E N T .

*Nouvel Air ajouté, après les Menuets de la Troisième Entrée, dans le Bal, page 219.*

A I R E S P A G N O L .

Piqué

VIOLONS.

S U P P L E M E N T.

Three empty musical staves are provided at the bottom of the page, consisting of three sets of five-line staves without any notation.

*Fin du Supplement.*

# T A B L E.

## A I R S A J O U E R.

### PROLOGUE.

<b>O</b> uverture.	page 1
Air des suivans de MELPOMENE.	27
Ritournelle. TRIO.	34
Premier Air.	54
Second Air.	54
Air des Plaisirs.	62
Premier Passepied.	247
Second Passepied.	248

### PREMIERE ENTREE.

Air pour les Captifs Algeriens.	116
Entrée des Matelots.	118
Premier Menuet.	120
Second Menuet.	120
Premier Rigaudon.	122
Second Rigaudon.	123

### DEUXIEME ENTREE.

Ritournelle. TRIO.	125
Marche des Bergers.	153
Loure pour les Mariez.	158
Premier Air Payfan.	249
Mufette	278
Second Air Payfan.	256
Premier Menuet.	180
Second Menuet.	181

### TROISIE'ME ENTREE.

Ritournelle. TRIO.	203
Premier Menuet.	217
Second Menuet.	218
Air Espagnol.	257
Premier Air pour les Masques.	219
Second Air pour les Masques.	219
Forlane.	225
Chaconne.	226
Premier Passepied.	243
Second Passepied.	244
Contre-Danse.	246

T A B L E:

AIRS A CHANTER.

<b>A</b>	<b>A</b>	<b>P</b>
Imez, qu'attendez-vous. <i>Cantatille.</i>	251	Pour moy, dès mes plus jeunes ans. 139
Amour, charmant Vainqueur, <i>avec grand accompagnement.</i>	188	<b>Q</b>
<b>B</b>		Qu'à Danfer, chacun s'apprête. <b>R E C I T</b>
Beautez, en tout temps, à tout âge. 63		<b>C H Œ U R.</b> 154
<b>C</b>		Quand l'Amour aux Amans. <b>D u o.</b> 199
Chantez l'Amour, chantez sa gloire. <i>Recit de Basse, avec accompagnement.</i>	94	Quand on fuit les tendres Amours. <b>D u o.</b> 142
<b>D</b>		Que la Paix regne en ces beaux lieux. <i>Recit de Basse, avec accompagnement.</i> 37
Dans nôtre Boccage. <i>Et un second Couplet.</i>	184	<b>R</b>
Du bien que l'on possède. 198		Rire, danfer, chanter. <i>Et la Suite.</i> 73
<b>G</b>		<b>S</b>
Goûtons de doux amusemens. <i>Et un second Couplet.</i>	246	Sa legere humeur, ses caprices. 80
<b>J</b>		Sombre appareil, lugubres ornemens. 133
Je ne viens point, sage Ifabelle. 147		<b>T</b>
<b>M</b>		Tendre Amour, dans nos cœurs. <b>D u o.</b> 240
Ma Sœur, un seul mot peut suffire. 31		Tout Amant comme le vent, <i>avec un second Couplet.</i> 121
<b>N</b>		Triomphe Amour, de la beauté. 117
Ne poussez pas vôtre haine. <b>D u o.</b> 87		<b>V</b>
Ne puis-je me flater d'une douce esperance. <i>Recit de Basse.</i> 68		Venez, volez de toutes parts. <i>Cantatille.</i> 42
		Vôtre rigueur inhumaine. <i>Recit de Basse.</i> 84
		Vous faites à l'Amour une cruelle offense. 33

F I N.

