4.

Ihr Christen, freuet euch.

à 4. 2 voc., Violin., Violadig.

2. Pfingstfeiertag 1687.

Sonata.

Violino.

Violadi-gamba.

Canto.

Basso.

Organo.

Allegro (♩ = 144)

f

mf

f

Ihr Christen, freu - - -

mf

Ihr Chri-sten, freu - - - - - - - - - et euch, freu - - - et euch, das an-ge-

- - - - - - - - - et euch, ihr Chri-sten, freu - - - et euch, das an-ge-

cresc.

f

mp

00023269

f

-neh-me Jahr des Herrn ist an- -ge-bro- chen. Steckt grüne Mai- - - -en

-neh - me Jahr des Herrn ist an- -ge-bro- chen. Steckt grüne Mai- -

auf, wir le-ben, wir le-ben ohn Ge-fahr, die Sün-de wird nun nicht ge-ro- chen.

- -en auf, wir le-ben ohn Ge-fahr, die Sün-de wird nun nicht ___ ge-ro- chen.

mf

Das allge-mei-ne Ju- - -bel-jahr der fro- -hen, der fro-hen Pfingsten ist her- bei,

Das allge-mei-ne Ju- - -bel-jahr der fro- - -hen Pfingsten ist her- bei,

cresc.

daran uns Gott die Schuld er-läßt und von der Stra-fe, von der Stra- -fe ___ zäh-let frei,

daran uns Gott die Schuld er-läßt und von der Stra-fe, Stra- -fe ___ zäh-let frei, von der

f

p

und von der Stra - - - fe zäh - let frei.

Stra - fe zäh - - - let, zäh - let frei.

rit. f

mf

cresc. ff rit.

Die Friedensbo - ten sind in al - le Welt ge - schickt, zu pre - di - gen von lauter Gna - - de; was sonst von

Andante (♩ = 80)

mp cresc. f p

Sünd und Tod ge - fähr - lich war — gestrickt, geht jetzt auf si - cherm Le-bens-pfa - de.

Die vol-le Ern-te

cresc.

f

mf

ist schon da, die Schnitter Got - tes sind bemüht. Nun ist das Himmel - reich uns nah, wohl dem, wohl dem, der ihm sich

f

nicht entzieht, wohl dem, wohl dem, der ihm sich nicht entzieht.

p

mf

f

00023269

Gott, wer_ter heil - ger Geist, du küh_ler Le - bens_tau,

Gott, wer_ter heil - ger Geist, du küh_ler Le - bens_tau, komm ü - ber

Adagio (♩= 69)

ff

Andante (♩= 80)

mf

komm ü_ber uns mit dei_nem Re_ _gen, dein Licht er_

uns, komm ü_ber uns mit dei_nem Re_ _gen, dein Licht erleucht in uns,

mf cresc.

_leucht in uns, er_leucht in uns den Her_zens-Tem _ pel _ bau. Laß dei_ne Wind, dei_ne

dein Licht er_leucht in uns den Her_zens-Tem _ pel _ bau. Laß dei_ne Wind, laß dei_ne

f mf

Wind uns wohl be _ we _ gen, geuß auch in un_ser Herz und Sinn dein hei _ _ ßes,

Wind uns wohl be _ we _ gen, geuß auch in un_ser Herz und Sinn dein hei _ _

p dolce cresc.

00023269

dein hei - - ßes, dein hei - ßes Gna - den - Feu - er ein, ja nimm uns ganz zu ei - gen hin, auf

- - ßes, dein hei - - ßes, dein hei - ßes Gna - den feur, ja nimm uns

daß wir e - - wig, auf daß wir e - wig se - - lig sein,

ganz zu ei - gen hin, auf daß wir e - wig, e - wig se - lig sein, ja nimm uns ganz zu ei - gen

ja nimm uns ganz zu ei - gen hin, auf daß wir e - wig, e - wig, e - - wig se - lig

hin, auf daß wir e - - wig, auf daß wir e - wig, e - wig se - lig

00023269

sein, auf daß wir e - wig, e - wig, e - wig, e - wig se - lig sein.

sein, auf daß wir e - wig, e - wig se - lig sein.

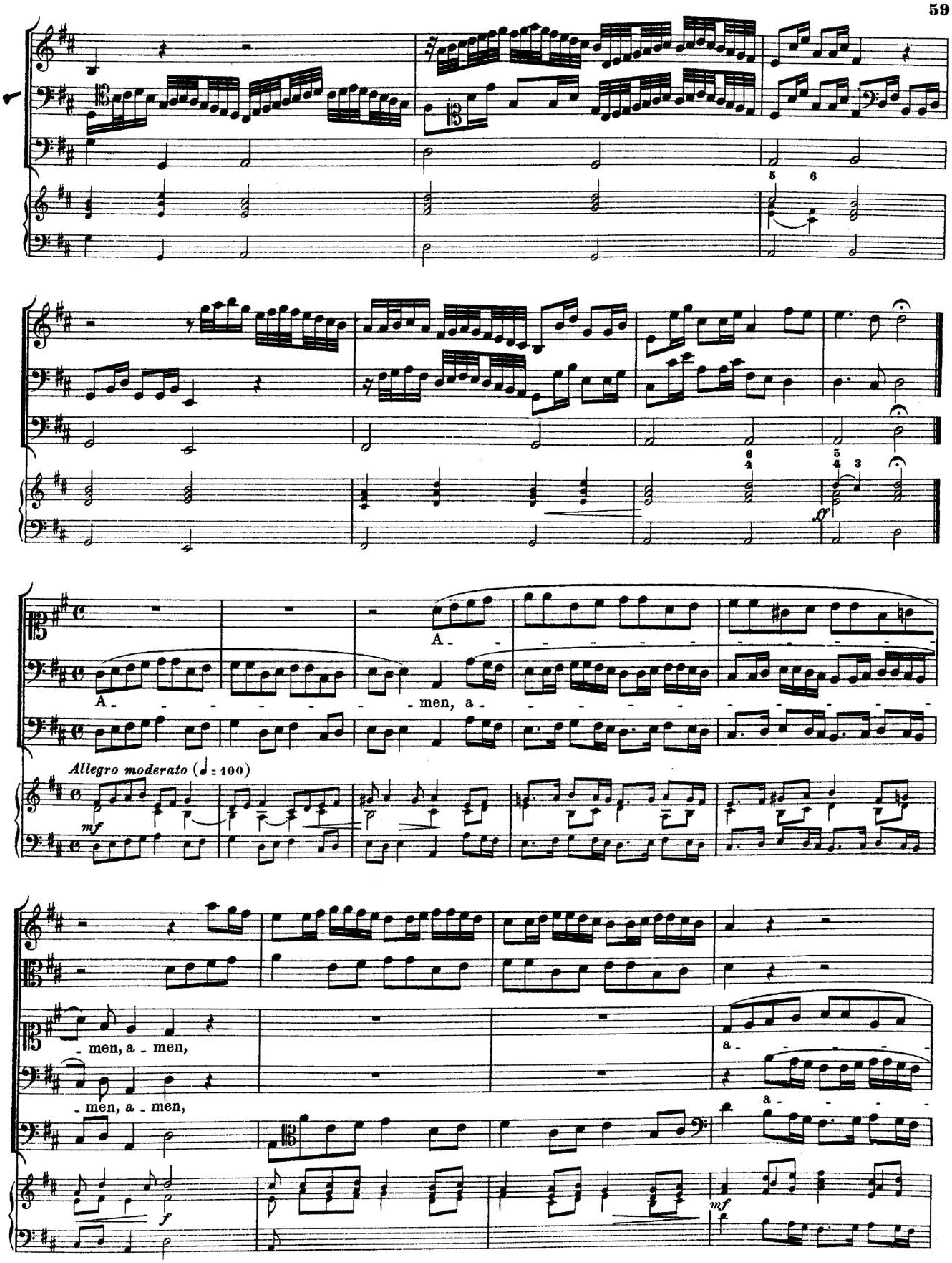
A - men, a -
A - - men, a -
men, a - men,
a -
Allegro moderato (♩ = 100)
mf
ff
f

00023269

men,

a - - - -

- - - - - men, a - men, — a - men, a - - - - -

f

mf

men,

a - -

- - - - - - - - men, a - - - - - - -

6 5

f

men, a - men, a - men.

- - - - - - - men, a - men, a - men.

rit.

breit

6 5

ff

D. D. T. LIIILIIII.