Gott, man lobet dich in der Stille

BWV 120

Tromba I, II, III
Timpani
Oboe I, II, Oboe d'amore I, II
Violino concertino
Violino I, II
Viola
Soprano
Alto
Tenore
Basso
Continuo

Gott, man lobet dich in der Stille

BWV 120

1.

Oboe *d'amore* I

Oboe *d'amore* II

Violino I

Violino II

Viola

Alto

Continuo

4

tr

tr

© 1994 by Bärenreiter-Verlag, Kassel

7

10

p

Gott, man lo - - - - - - - - - -

13

tr

- - - - - - - - - - bet dich in der Stil - le,

15

Gott, man lo - - - - - - - - - - - -

17

tr tr tr

- - - bet dich in der Stil - le zu Zi - on, in der Stil - -

20

- - le, in der Stil - - - le,

23

Gott, man lo - - - - - - - - - - - -

25

- - bet dich in der Stil - le zu Zi - on, in der Stil - le,

28

in der Stil - le, in der Stil - - - - - - le,

31

man lo - - - - - - - - - - - - -

33

f

f

tr

- - bet dich in der Stil - le zu Zi - on,

36

39

42

und

45

p

dir be - zah - let man Ge - lüb - de, und dir be - zah - - - -

48

- - - - - - - - - - - let man Ge - lüb - - - - - -

51

- - de, dir be - zah - - - - - - let man Ge - lüb - de, Ge -

54

lüb - de, dir be - zah - let man Ge - lüb - de, Ge - lüb - de, und

56

dir be - zah - - - - - - let man Ge - lüb - de,

58

f

f

dir be - zah - - let man Ge - lüb - de.

61

64

p

Gott, man lo - - - - - - - - - - - -

67

tr

- bet dich in der Stil - le, Gott, man lo - - - - - - - - - -

70

tr

- - - - bet dich in der Stil - le zu Zi - on, in der Stil - -

73

- - le, in der Stil - - - le,

76

in der Stil - - - - - - - - - - -

79

- - - - - - le zu Zi - on, in der Stil - le,

82

in der Stil - - - - - - le, Gott, man lo - - - - -

85

bet dich in der Stil - le zu Zi - on.

88

tr

tr

92

95

2. Chorus

Tromba I

Tromba II

Tromba III

Timpani

Oboe I
Violino I

Oboe II
Violino II

Viola

Soprano

Alto

Tenore

Basso

Continuo

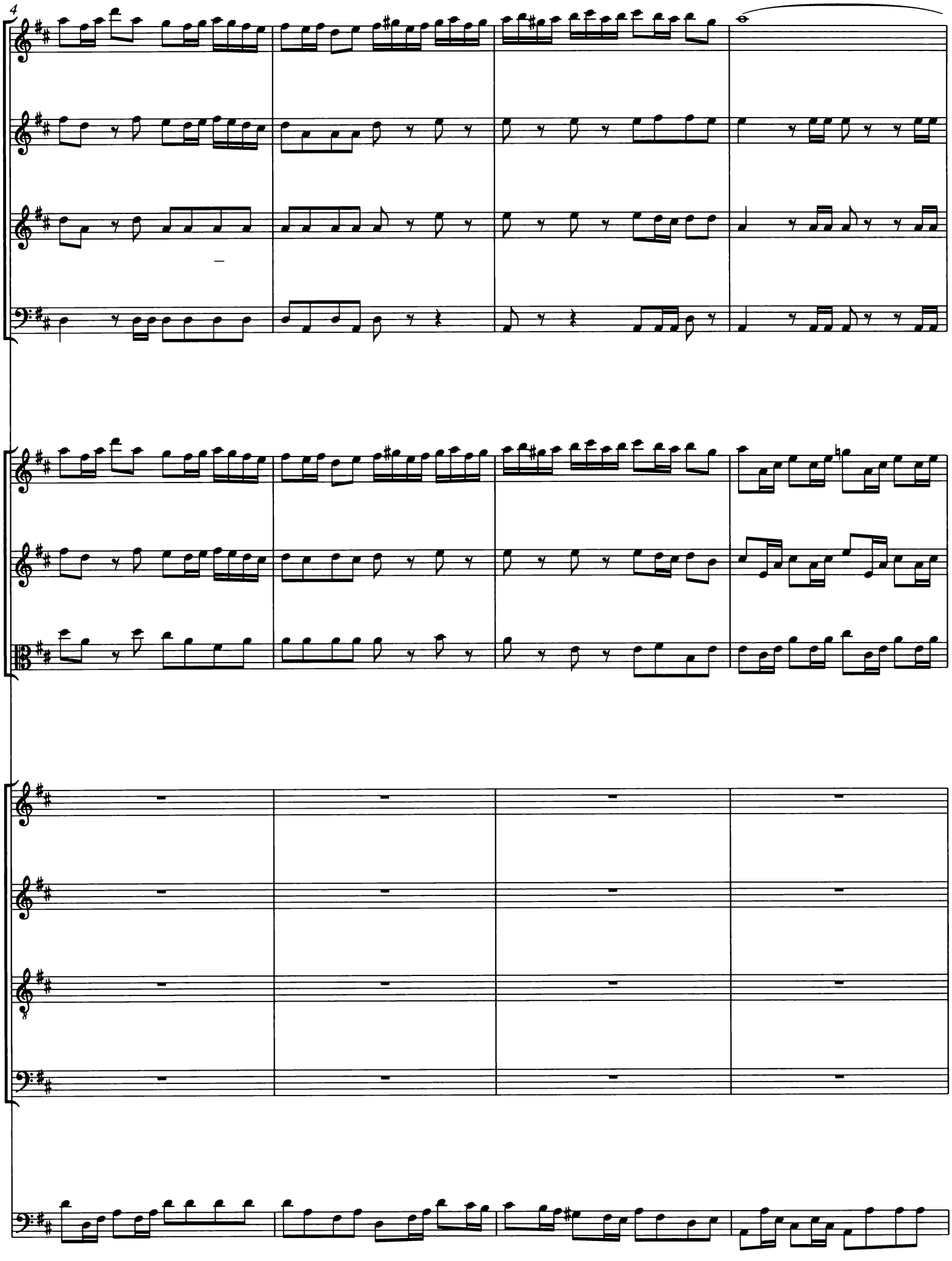
4

8

12

Jauch - zet,

Jauch - zet,

Jauch - zet,

Jauch - zet, ihr er -

16

jauch - - zet, jauch - - zet, jauch - - zet, ihr er -

jauch - - zet, jauch - - zet, ihr er - freu - - - - ten

jauch - - zet, ihr er - freu - - - - ten Stim-men, jauch - zet,

freu - - - - ten Stim-men, jauch - zet, jauch - - zet,

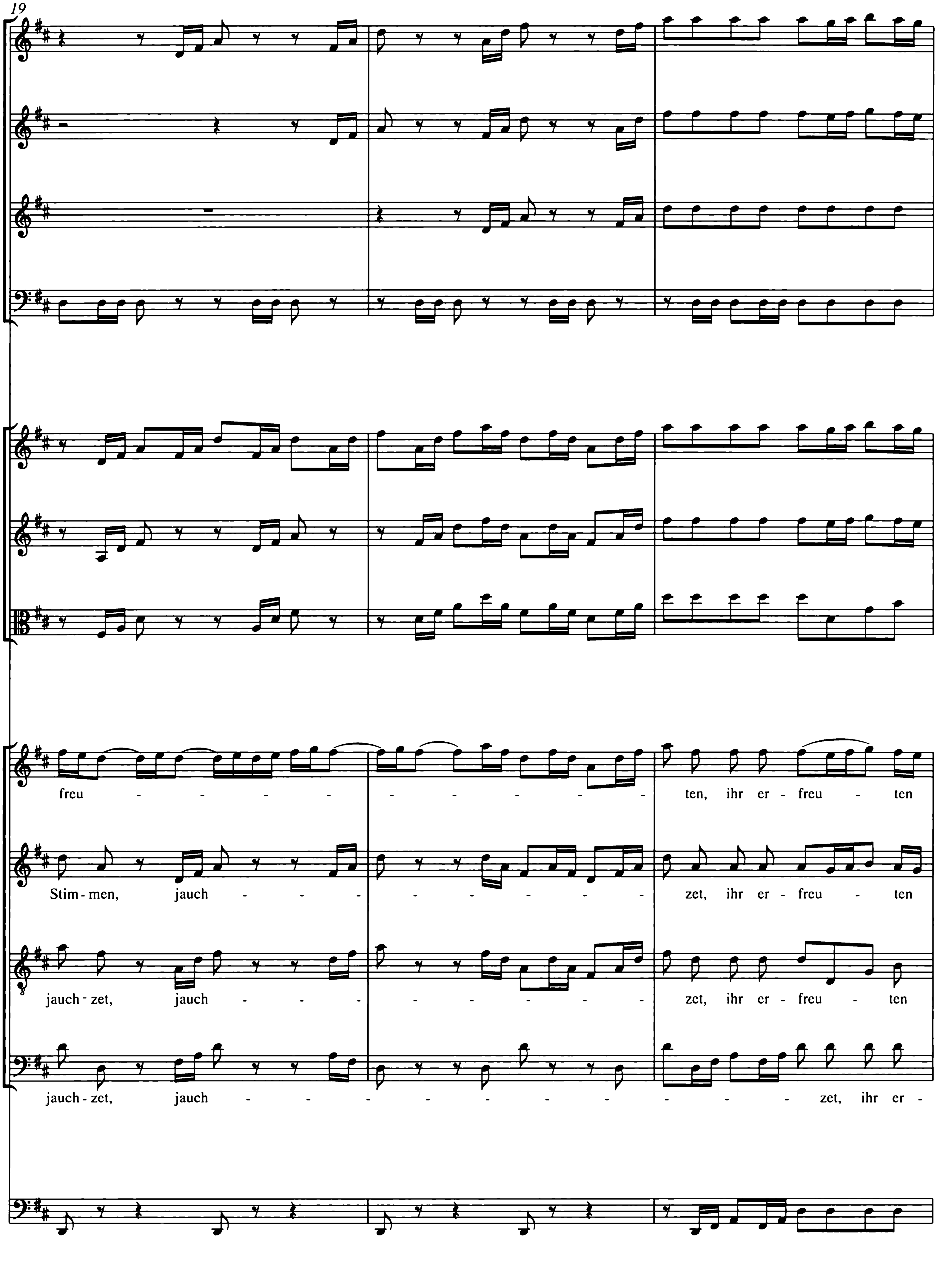
19
freu - - - - - - - - - - - - ten, ihr er - freu - ten
Stim - men, jauch - - - - - - - - - - zet, ihr er - freu - ten
jauch - zet, jauch - - - - - - - - - - zet, ihr er - freu - ten
jauch - zet, jauch - - - - - - - - - - - - - zet, ihr er -

22

Stim-men, er - freu - ten Stim-men, stei - - -

Stim-men, er - freu - ten Stim-men, stei - - - - - - - - -

Stim-men, er - freu - ten Stim-men,

freu - - ten, er-freu - ten Stim-men,

25

- - - - - - - - - - get bis zum Him - - mel, stei -

- - - - get bis zum Him - - mel, stei - - get bis zum Him - mel, stei -

stei - - - - get bis zum Him - mel 'nauf, stei - - - -

stei - - - - - - get bis zum

28

- - get bis zum Him - mel 'nauf,

- - - get bis zum Him-mel 'nauf,

- get, stei - get bis zum Him-mel 'nauf,

Him - mel, stei - get bis zum Him - mel 'nauf,

31

jauch - - zet, ihr er -

34

jauch - - zet, ihr er - freu - - - - ten

jauch - - zet, ihr er - freu - - - - - - - - - ten

freu - - - - - - - - - - ten Stim-men, jauch - - zet,

jauch - - zet, ihr er -

37

Stim-men, stei - get bis zum Him-mel, stei - get bis zum Him-mel 'nauf, zum Him-mel

Stim-men, stei - get bis zum Him-mel, stei - get bis zum Him-mel 'nauf, zum Him-mel

jauch-zet, stei - - get bis zum Him-mel, stei - - get, stei-get bis zum Him-mel

freu - ten Stim-men, ihr er - freu - ten Stim-men, ihr er - freu - - - ten

40

'nauf, jauch - zet, ihr er - freu-ten Stim-men, ihr er-freu - ten Stim-men,

'nauf, jauch - - - zet, ihr er-freu - ten Stim-men,

'nauf, jauch - - - zet, ihr er - freu - ten Stim-men, stei - - -

Stim-men, jauch - - - zet, jauch-zet, ihr er - freu-ten Stim-men,

43

stei - - - - - - - - - - - -

stei - - - - - - - - - - - - get bis zum Him - mel

- - - - - - - - - - get bis zum Him - mel 'nauf, stei - - -

46

- get bis zum Him - mel 'nauf, zum Him - - mel ___ *'nauf,* stei - - -

'nauf ___ , stei - - - - - - - - - - -

- get bis zum Him - mel 'nauf, stei - - - - - - - - - - -

stei - - - - get, stei - - - - - - - - -

49

- - - - - - - get bis zum Him - mel, zum Him - mel 'nauf!

- - - - - - - get, stei - get bis zum Him - mel 'nauf!

- - - - get bis *zum* *Him - mel,* stei - get bis zum Him - mel 'nauf!

- - - - get bis zum Him - - mel, zum Him - mel 'nauf!

52

55

58

61

64

Lo - bet Gott im Hei - lig - tum und er - he - bet sei - nen

Lo - bet *Gott im Hei - lig - tum und er - he - bet sei - nen*

Lo - bet *Gott im Hei - lig - tum und er - he - bet sei - nen*

Lo - bet Gott im Hei - lig - tum und er - he - bet sei - nen

67

Ruhm; sei - ne Gü - te, sein er - bar - men - des Ge - mü - te, sein er -

Ruhm; sei - ne Gü - te, sein er - *bar - men - des Ge - mü - te,* sein er - bar - -

Ruhm; sei - ne Gü - te, sein er - bar - men - des *Ge - mü - te,*

Ruhm; sei - ne Gü - te, sein er - bar - men - des Ge - mü - te,

70

bar - - men - des Ge - mü - te hört zu kei - nen Zei - ten auf.

- - - men - des *Ge* - *mü - te hört zu kei - nen Zei - ten* auf.

sein er - bar - men - des *Ge* - *mü - te hört zu kei - nen Zei - ten* auf.

sein er - bar - men - des Ge - mü - te hört zu kei - nen Zei - ten auf.

73

77

Lo - bet Gott im Hei - lig - tum und er-he - - bet sei - nen Ruhm, und er-he - - bet sei - nen

Lo - bet Gott *im Hei - lig - tum* und er - he - - bet sei - nen Ruhm, und er-he -

Lo - bet Gott *im Hei - lig - tum* und er-he - - bet sei - nen Ruhm, und er-he - - bet

Lo - bet Gott im Hei - lig - tum und er - he - - bet sei - nen Ruhm, und er -

80

Ruhm, er - he - - bet sei - nen Ruhm; sei - ne Gü - te, sein er - bar - men - des Ge -

- bet, und er - he - bet sei - nen Ruhm; sei - ne Gü - te, sein er - bar - men-des Ge -

sei - nen Ruhm, er - he - bet sei - nen Ruhm; sei - ne Gü - te, sein er - bar - men - des Ge -

he - - - - - bet sei-nen Ruhm; sei - ne Gü - te, sein er - bar - men - des Ge -

83

mü - te, sein er - bar - men - des Ge - mü - te hört zu kei - nen Zei - ten auf.

mü - te, sein er - bar - - - - - men - des Ge - mü - te hört zu kei - nen Zei - ten auf.

mü - te, sein er - bar - - - men - des Ge - mü - te hört zu kei - nen Zei - ten auf.

mü - te, sein er - bar - men - des Ge - mü - te hört zu kei - nen Zei - ten auf.

Da capo

3. Recitativo

Basso

Auf! du ge - lieb - te Lin - den - stadt, komm, fal - le vor dem Höch-sten

Continuo

3

nie - der; er - ken-ne, wie er dich in dei - nem Schmuck und Pracht so vä - ter-lich er - hält, be-schützt, be -

6

wacht und sei - ne Lie - bes - hand noch ü - ber dir be - stän - dig hat. Wohl -

9

an, be-zah-le die Ge-lüb - de, die du dem Höch-sten hast ge - tan, und sin - ge Dank - und De-muts - lie - der; komm,

12

bit - te, daß er Stadt und Land un - end - lich wol - le mehr er - quik - ken und die-se wer - te Ob - rig -

15

keit, so heu - te Sitz und Wahl ver - neut, mit vie - lem Se - gen wol - le schmük-ken.

4. Aria

Violino concertino

Violino I

Violino II

Viola

Soprano

Continuo

4

7

10

tr

tr

Heil und Se - gen,

14

p

tr

Heil ___ und Se - gen soll und muß zu al - ler Zeit, soll und muß zu al - ler Zeit sich auf

17

f

tr

tr

uns-re Ob - rig - keit in er - wünsch-ter Fül - le le - gen, Heil und Se - gen,

21

tr

p

p

Heil und Se - gen, Heil und Se - gen, Heil ___ und Se - gen

25

tr

tr

soll und muß zu al-ler Zeit sich auf uns - re Ob-rig-keit in er-wünsch-ter Fül - le,

28

tr

in er - wünsch - ter Fül - le le - - - gen, Heil und

31

Se - gen, Heil und Se - - gen soll und muß zu al-ler Zeit,

34

soll und muß zu al - ler Zeit sich auf uns - re Ob-rig-keit in er - wünsch - ter

37

f

Fül - - - - - - le le - gen,

41

daß sich Recht und Treu -

44

tr

- - e müs - - sen mit - ein - an - der freund - lich küs - - sen,

47

tr

tr

daß sich Recht __ und Treu - - - e, Recht und Treu - - - e müs - sen

51

tr

mit - ein - an - der freund - - - - - - - - -

54

- - - - - - - - - - lich küs - sen, daß sich

57

Recht und Treu - e müs - sen mit - ein - an - der freund - lich küs - sen, freund - lich küs -

61

f

sen.

64

tr

p

tr

Heil und Se - gen, Heil__ und Se - gen soll und muß zu al-ler Zeit,

68

soll und muß zu al-ler Zeit sich auf uns-re Ob - rig - keit in er - wünsch-ter Fül - le le - - gen,

71

daß sich Recht und Treu - - e müs - - sen mit - ein - an - der freund -

74

- - lich küs - - sen, daß sich Recht ___ und Treu - e müs - sen

77

mit-ein-an - der ___ freund - - lich küs - sen.

81

tr

84

tr

87

tr

tr

5. Recitativo

Violino I

Violino II

Viola

Tenore

Nun, Herr, so wei - he selbst das Re - gi - ment mit dei - nem Se - gen

Continuo

3

ein, daß al - le Bos - heit von uns flie - he und die Ge-rech - tig-keit in un - sern Hüt - ten blü - he, daß dei-nes

6

Va - ters rei - ner Sa - me und dein ge - be - ne - dei - ter Na - me bei uns ver - herr-licht mö - ge sein.

6. Choral

Soprano
Oboe I, II
Violino I

Alto
Violino II

Tenore
Viola

Basso

Continuo

Nun hilf uns, Herr, den Die - nern dein, *die mit dein'm Blut er - lö - set sein; laß*

5

uns im Him-mel ha - ben Teil mit den Heil - gen im ew - gen Heil. Hilf dei-nem Volk, Herr Je - su Christ, und

11

seg - ne, was dein Erb-teil ist; wart und pfleg ihr' zu al - ler Zeit und heb sie hoch in E - wig - keit.