No. XXIV.

SIROE
ATTO PRIMO.
DEL SIG: HASSE.

Sächsische Landesbibliothek –
Staats- und Universitätsbibliothek Dresden
http://digital.slub-dresden.de/id383667410/1

Sächsische Landesbibliothek –
Staats- und Universitätsbibliothek Dresden
http://digital.slub-dresden.de/id383667410/2

A 358

Sächsische Landesbibliothek –
Staats- und Universitätsbibliothek Dresden
http://digital.slub-dresden.de/id383667410/3

Sächsische Landesbibliothek –
Staats- und Universitätsbibliothek Dresden
http://digital.slub-dresden.de/id383667410/4

Sinfonia

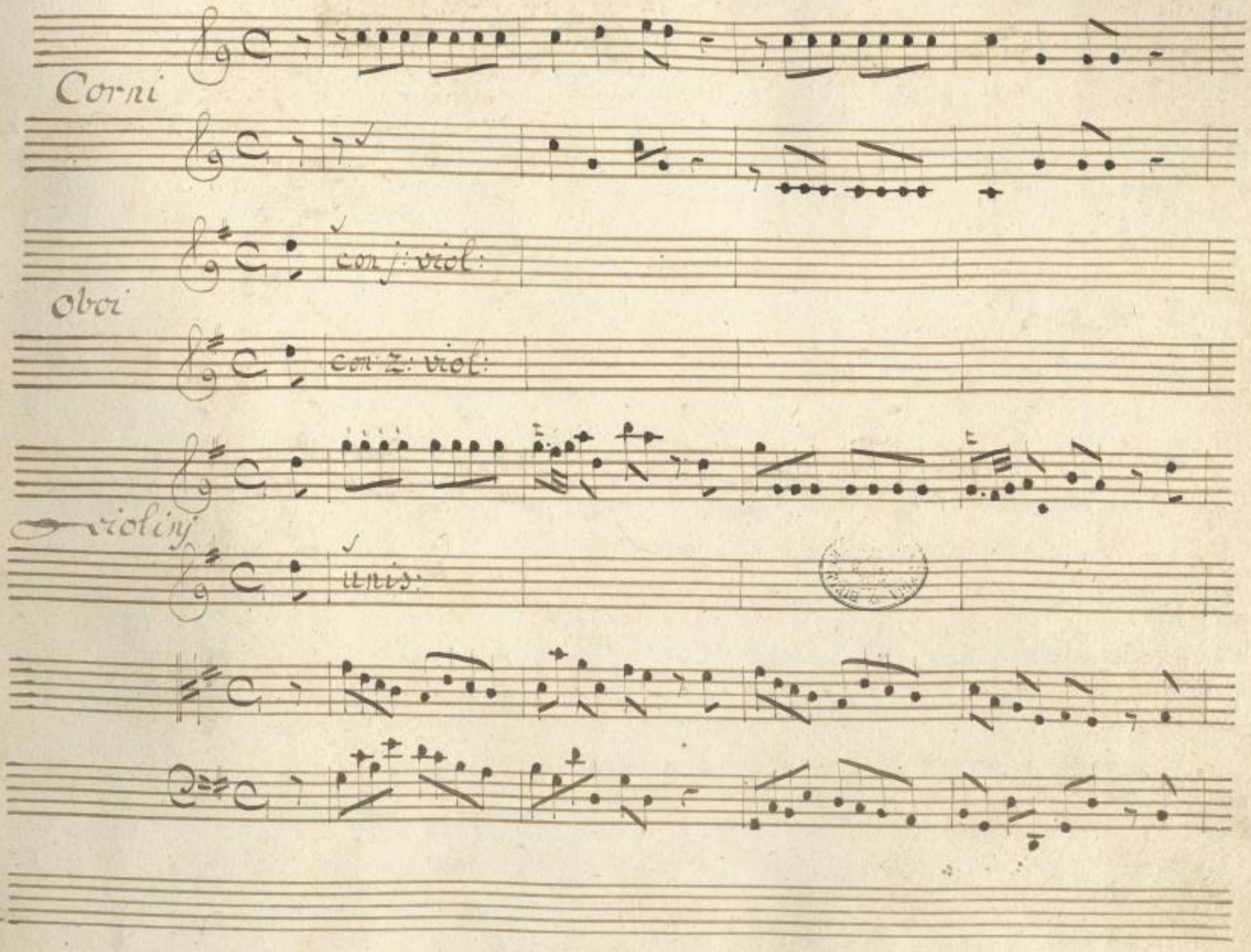

Sächsische Landesbibliothek –
Staats- und Universitätsbibliothek Dresden
http://digital.slub-dresden.de/id383667410/5

tutis: con: f:

con: Z: tutis:

Sächsische Landesbibliothek –
Staats- und Universitätsbibliothek Dresden
http://digital.slub-dresden.de/id383667410/6

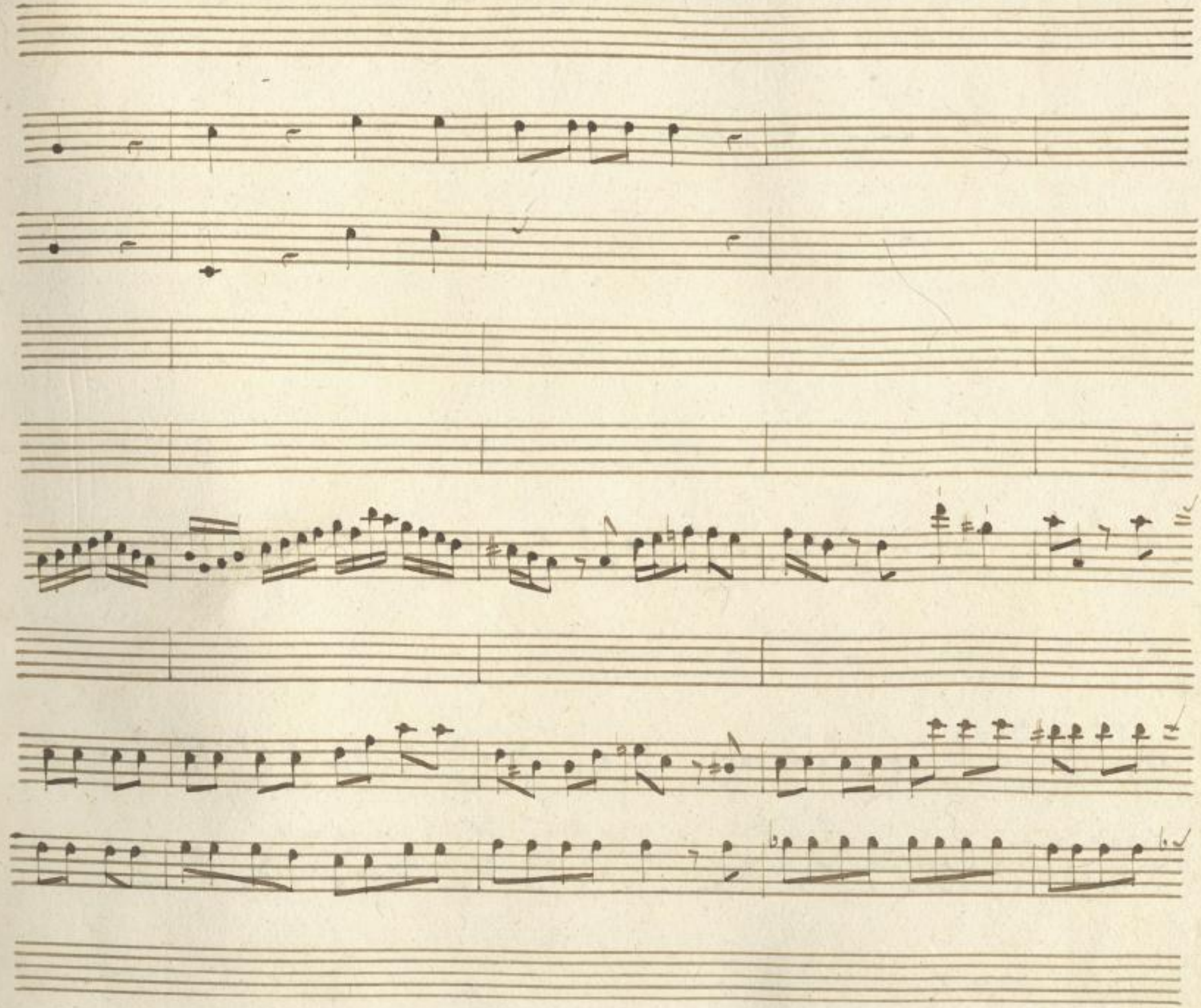

Sächsische Landesbibliothek –
Staats- und Universitätsbibliothek Dresden
http://digital.slub-dresden.de/id383667410/7

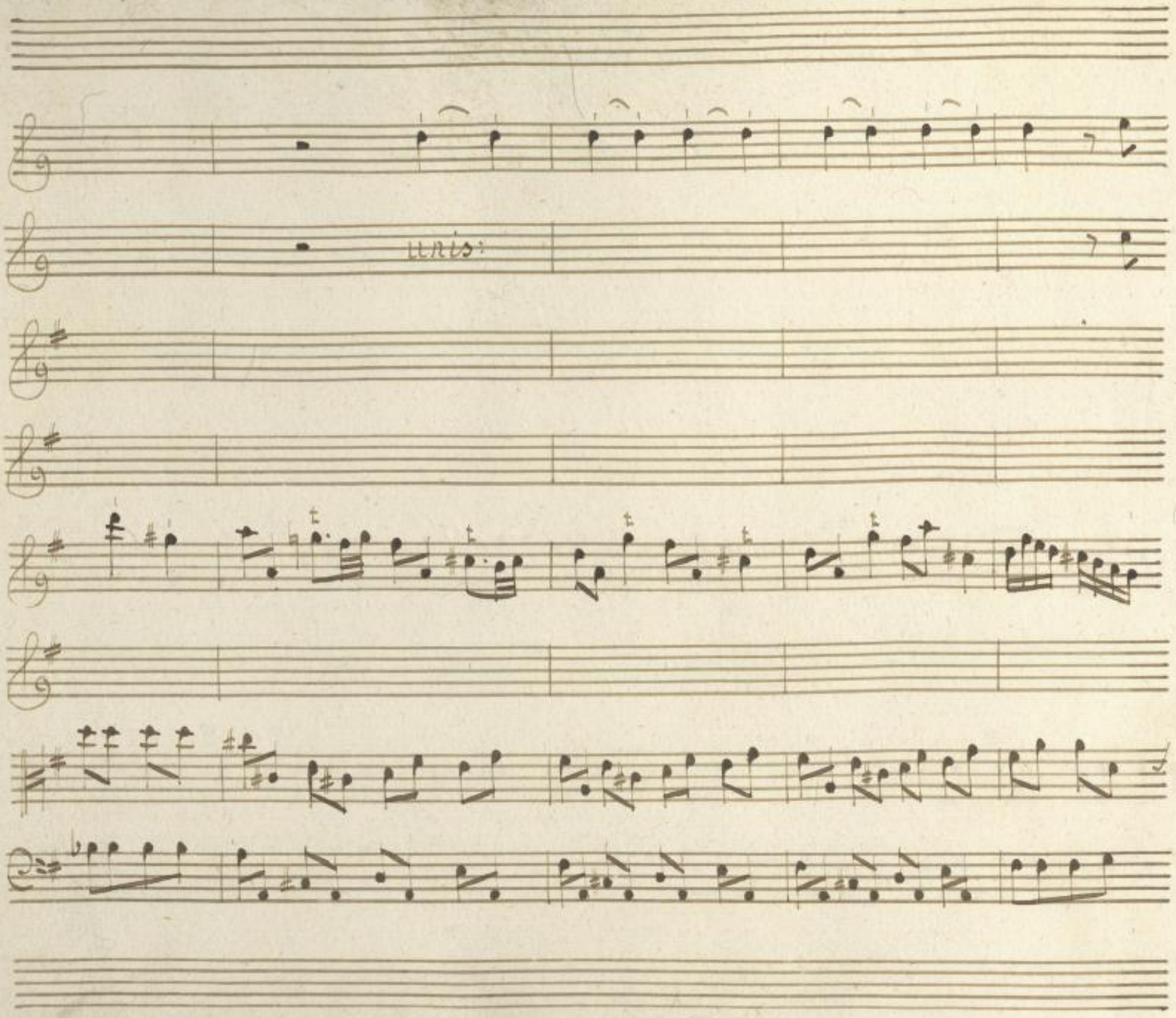

Sächsische Landesbibliothek –
Staats- und Universitätsbibliothek Dresden
http://digital.slub-dresden.de/id383667410/8

Sächsische Landesbibliothek –
Staats- und Universitätsbibliothek Dresden
http://digital.slub-dresden.de/id383667410/9

Sächsische Landesbibliothek –
Staats- und Universitätsbibliothek Dresden
http://digital.slub-dresden.de/id383667410/10

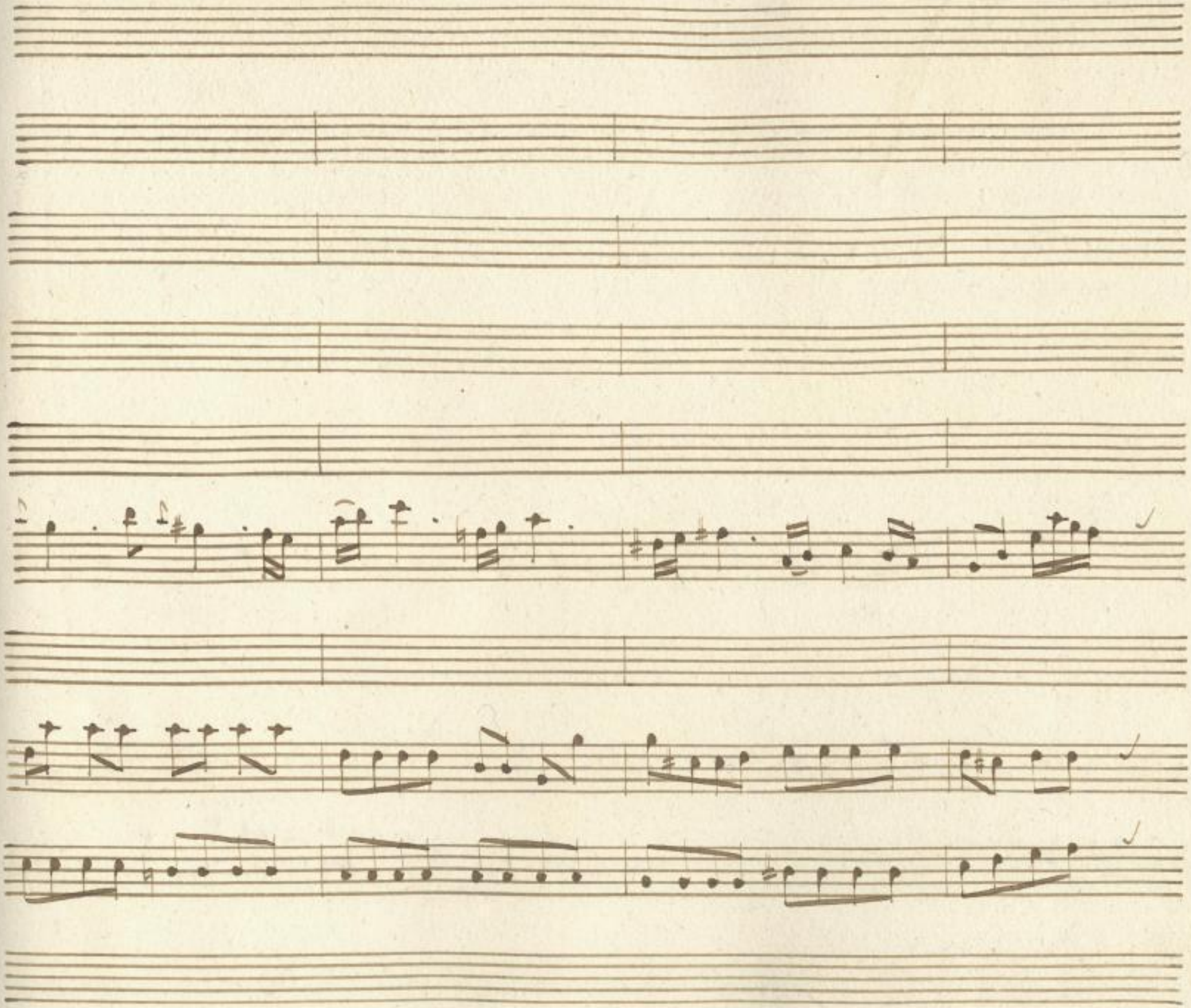

Sächsische Landesbibliothek –
Staats- und Universitätsbibliothek Dresden
http://digital.slub-dresden.de/id383667410/11

Sächsische Landesbibliothek –
Staats- und Universitätsbibliothek Dresden
http://digital.slub-dresden.de/id383667410/12

Sächsische Landesbibliothek –
Staats- und Universitätsbibliothek Dresden
http://digital.slub-dresden.de/id383667410/13

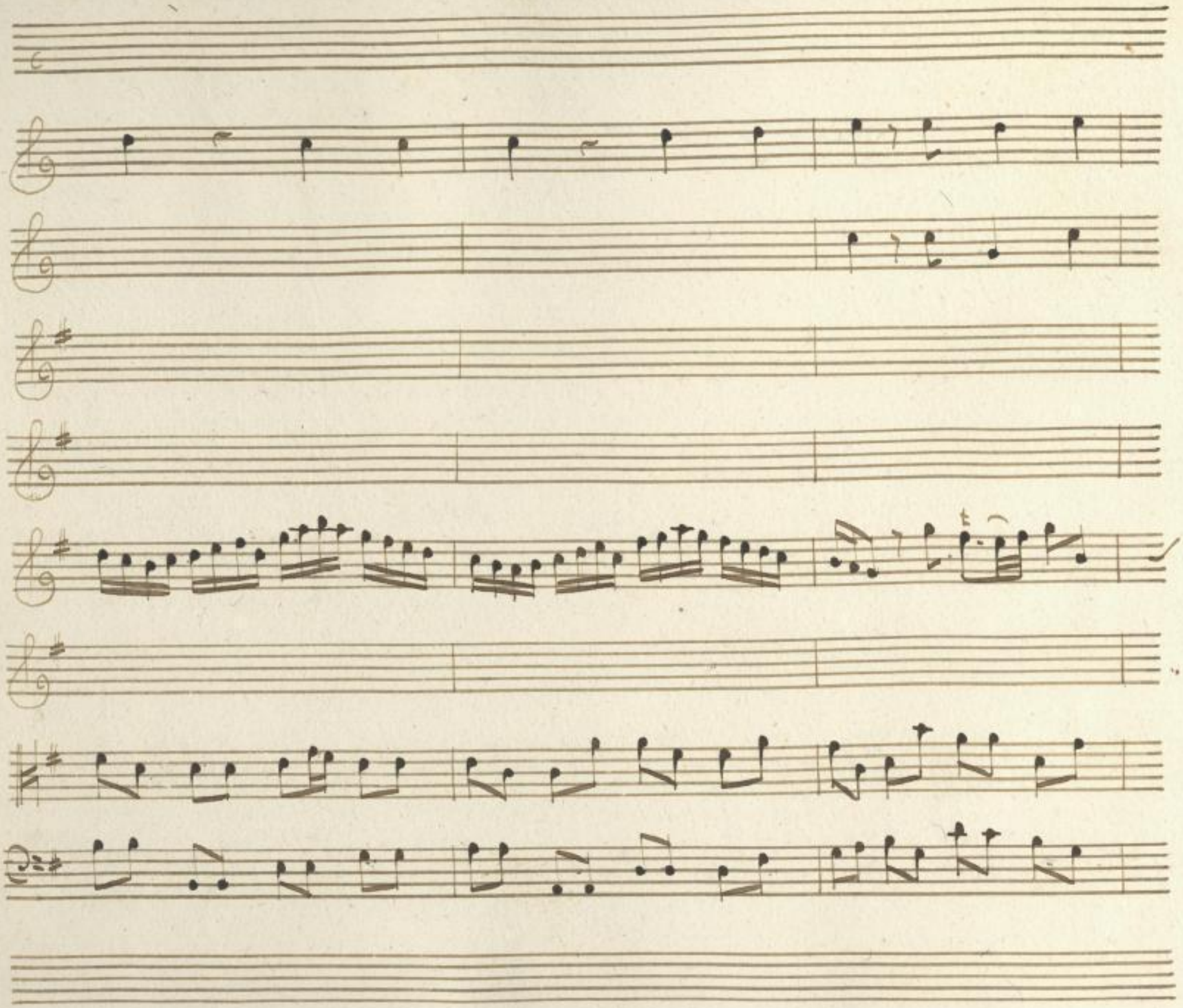

Sächsische Landesbibliothek –
Staats- und Universitätsbibliothek Dresden
http://digital.slub-dresden.de/id383667410/14

pia:

mez:for:

Sächsische Landesbibliothek –
Staats- und Universitätsbibliothek Dresden
http://digital.slub-dresden.de/id383667410/15

for:

pia:

pia:

Sächsische Landesbibliothek –
Staats- und Universitätsbibliothek Dresden
http://digital.slub-dresden.de/id383667410/16

for:

pia:

Sächsische Landesbibliothek –
Staats- und Universitätsbibliothek Dresden
http://digital.slub-dresden.de/id383667410/17

Lento.

Sächsische Landesbibliothek – Staats- und Universitätsbibliothek Dresden
http://digital.slub-dresden.de/id383667410/18

for:

pia:

for:

Sächsische Landesbibliothek –
Staats- und Universitätsbibliothek Dresden
http://digital.slub-dresden.de/id383667410/19

dia:

for:

Sächsische Landesbibliothek –
Staats- und Universitätsbibliothek Dresden
http://digital.slub-dresden.de/id383667410/20

pia:

allegro assaj

Sächsische Landesbibliothek – Staats- und Universitätsbibliothek Dresden
http://digital.slub-dresden.de/id383667410/21

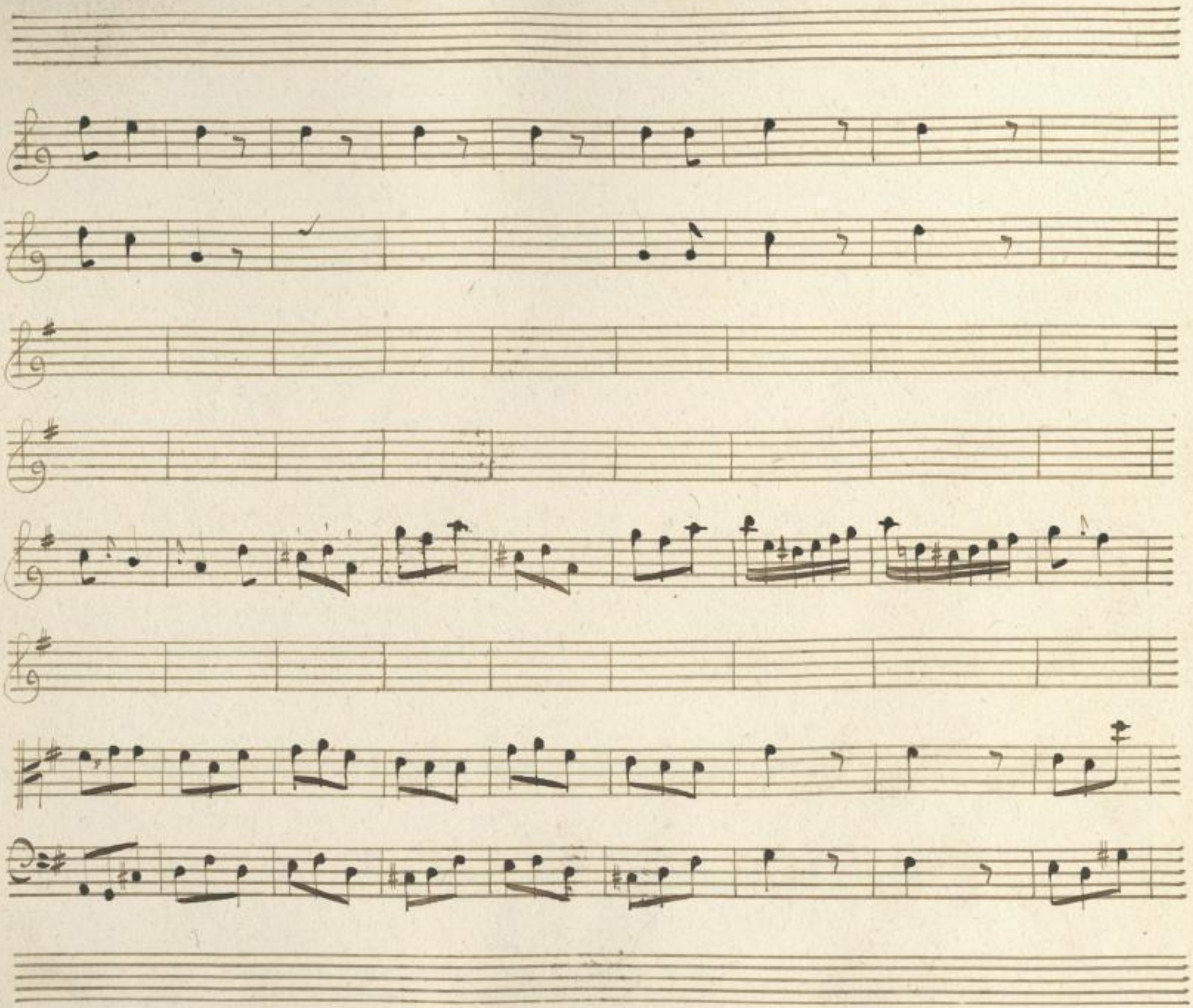

Sächsische Landesbibliothek –
Staats- und Universitätsbibliothek Dresden
http://digital.slub-dresden.de/id383667410/22

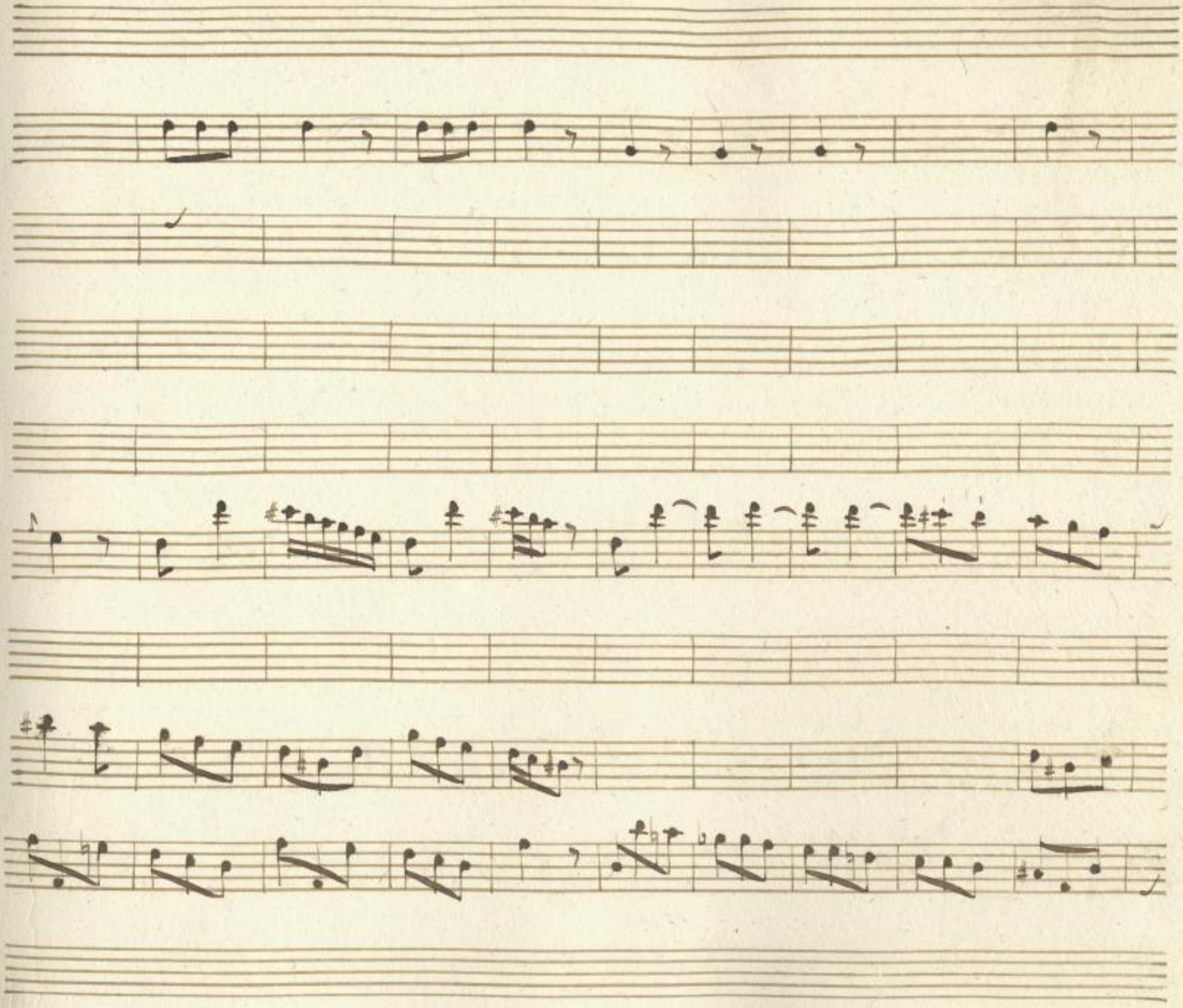

Sächsische Landesbibliothek –
Staats- und Universitätsbibliothek Dresden
http://digital.slub-dresden.de/id383667410/23

mez: for:

for:

Sächsische Landesbibliothek –
Staats- und Universitätsbibliothek Dresden
http://digital.slub-dresden.de/id383667410/24

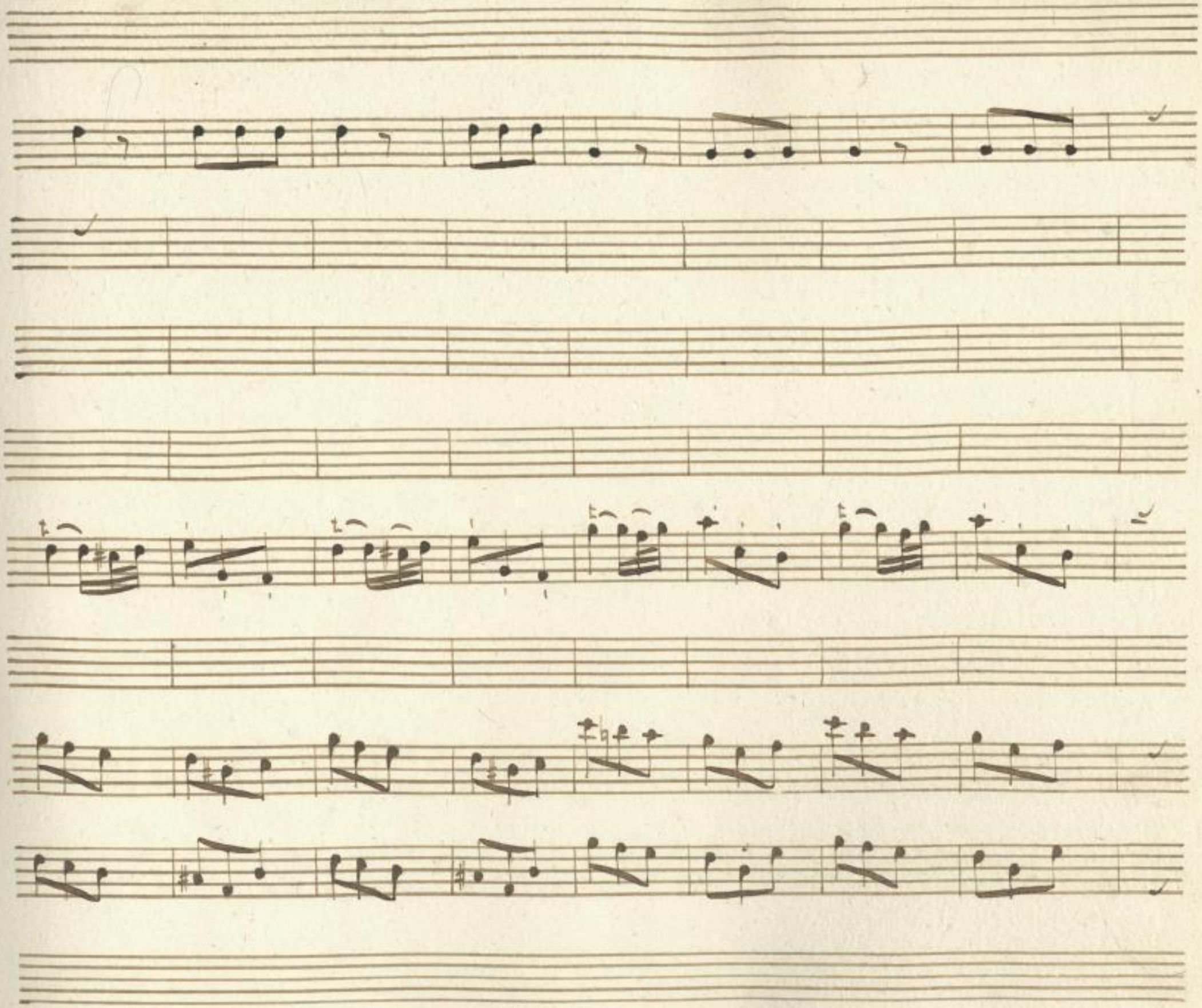

Sächsische Landesbibliothek –
Staats- und Universitätsbibliothek Dresden
http://digital.slub-dresden.de/id383667410/25

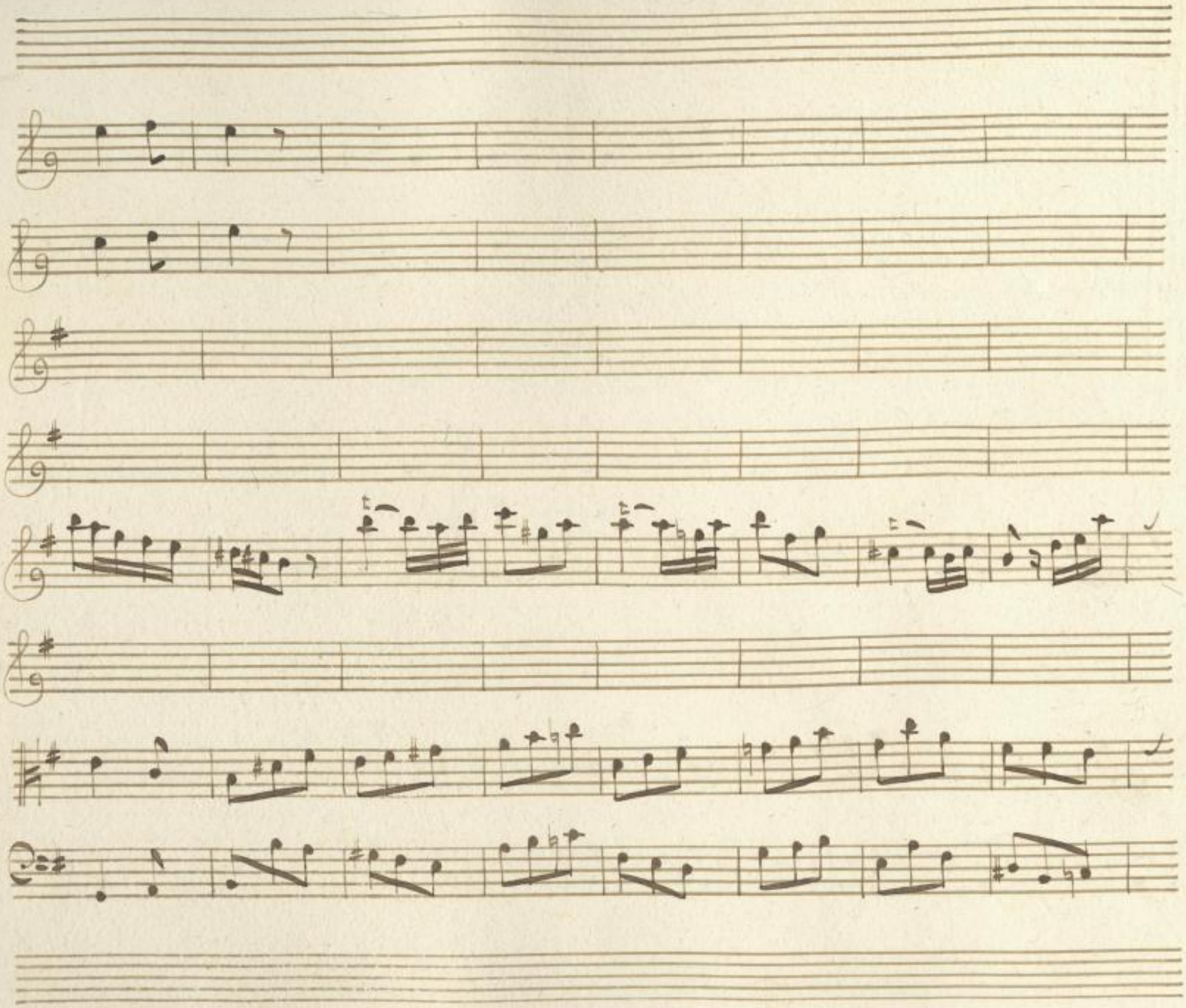

Sächsische Landesbibliothek –
Staats- und Universitätsbibliothek Dresden
http://digital.slub-dresden.de/id383667410/26

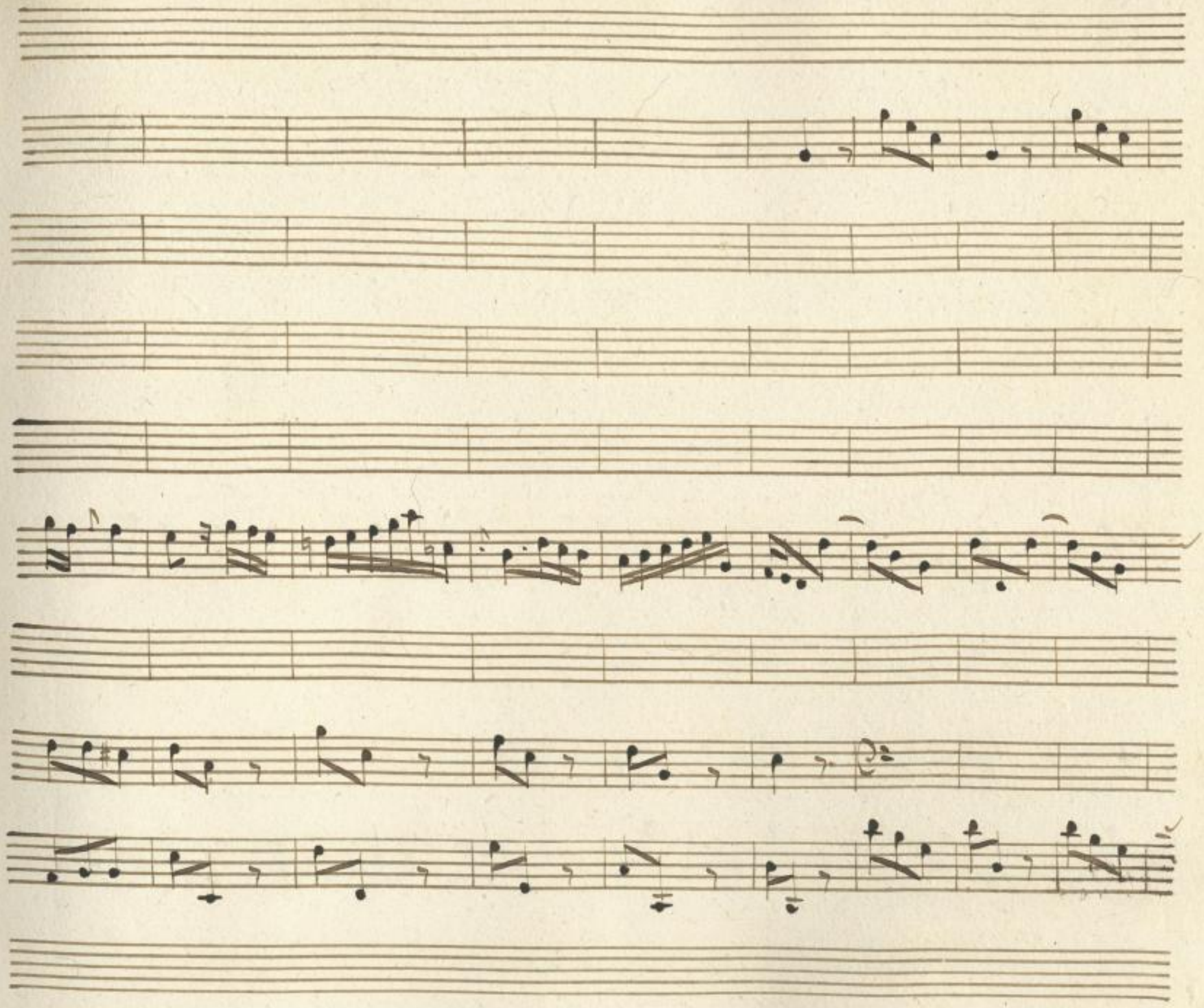

Sächsische Landesbibliothek –
Staats- und Universitätsbibliothek Dresden
http://digital.slub-dresden.de/id383667410/27

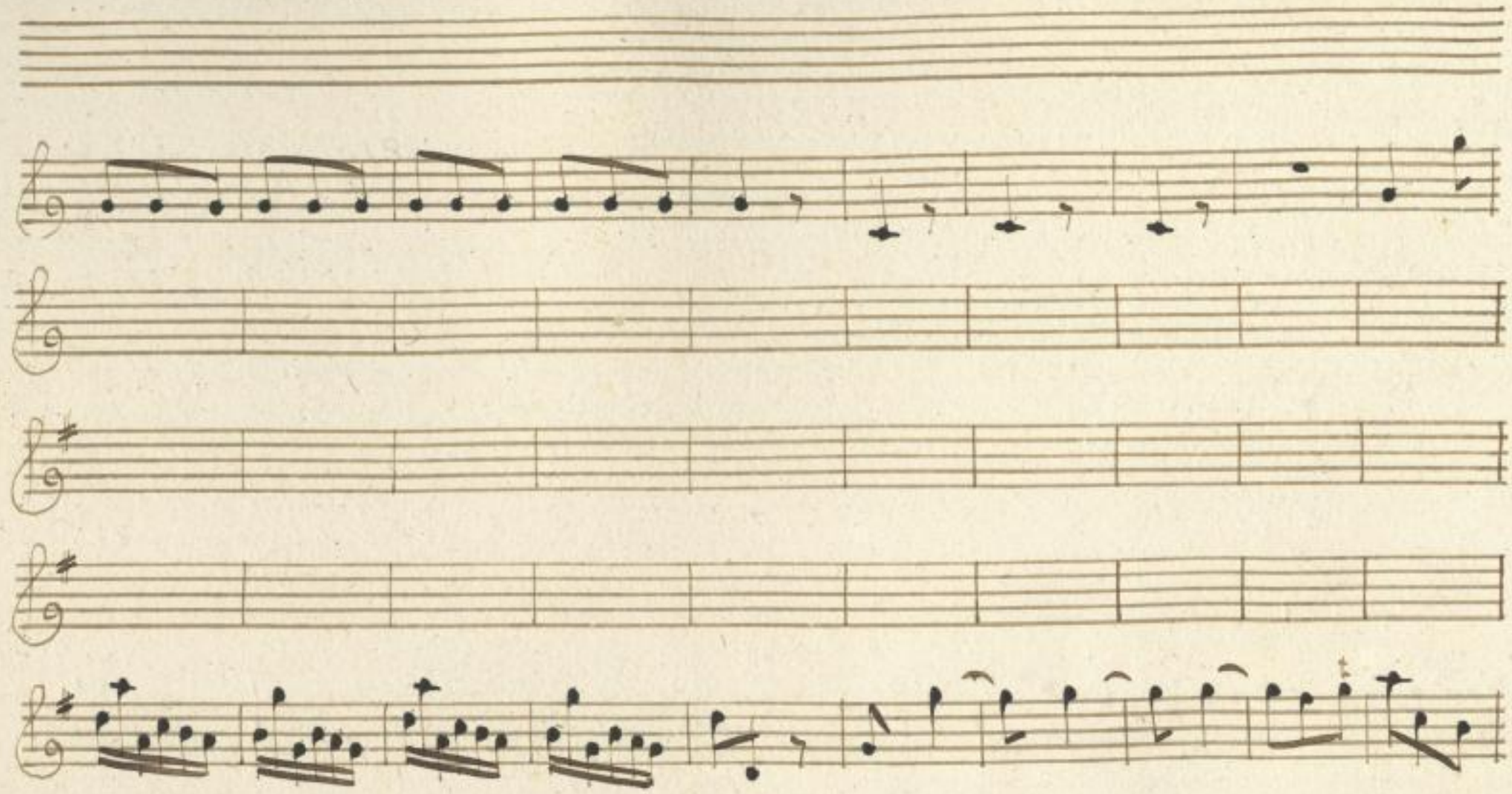

Sächsische Landesbibliothek –
Staats- und Universitätsbibliothek Dresden
http://digital.slub-dresden.de/id383667410/28

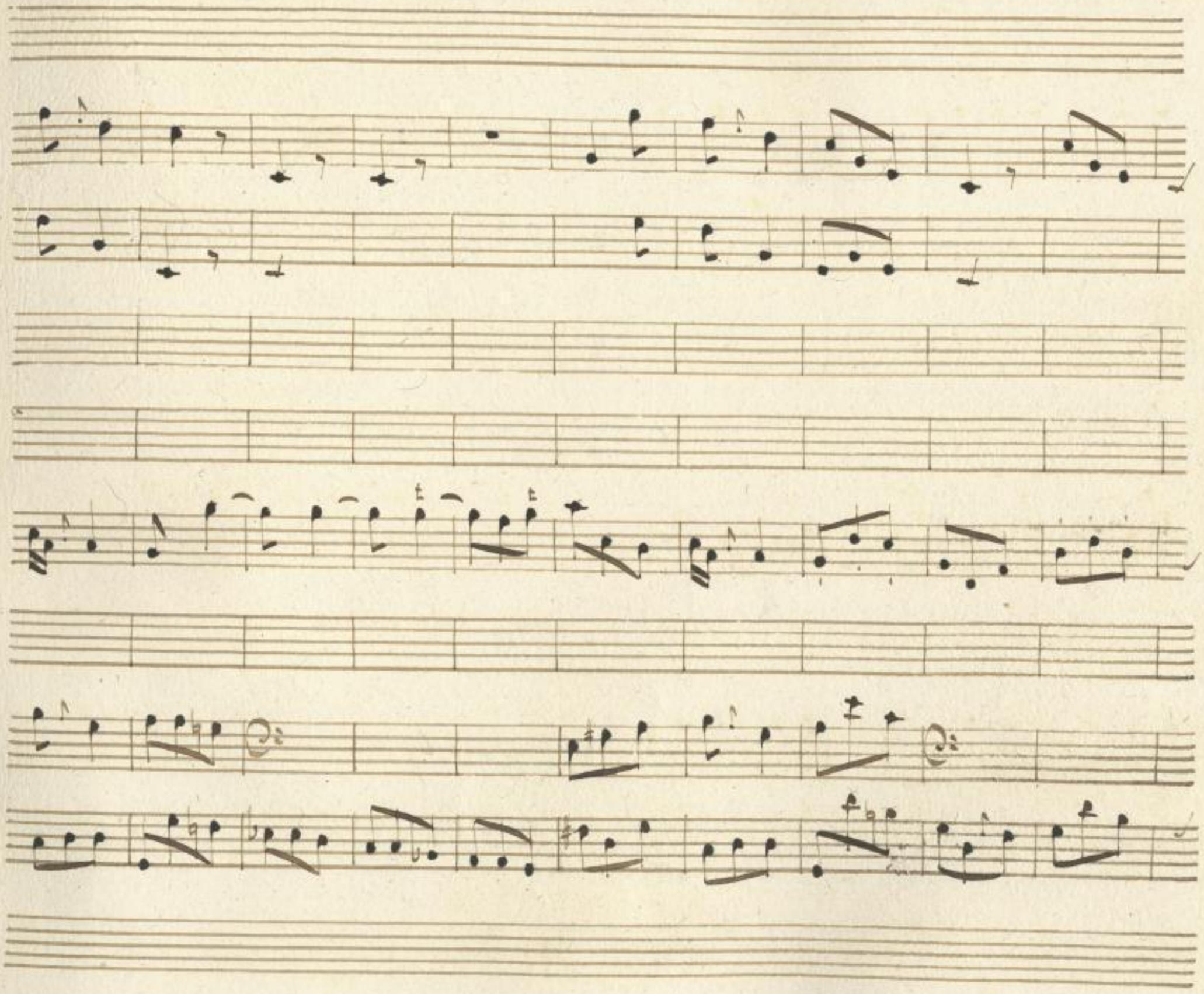

Sächsische Landesbibliothek –
Staats- und Universitätsbibliothek Dresden
http://digital.slub-dresden.de/id383667410/29

Sächsische Landesbibliothek –
Staats- und Universitätsbibliothek Dresden
http://digital.slub-dresden.de/id383667410/30

Sächsische Landesbibliothek –
Staats- und Universitätsbibliothek Dresden
http://digital.slub-dresden.de/id383667410/31

Sächsische Landesbibliothek –
Staats- und Universitätsbibliothek Dresden
http://digital.slub-dresden.de/id383667410/32

Atto Primo. Scena Prima.

Cosroe, Siroe, Medarse.

Cos: figli di voi non meno che del Regno io son

Padre io deggio à voi la tene=rezza mia, mà deggio al

Regno un successore, in cui della Real mia sede

riconosca la Persia un degno E=rede, oggi un di

Sächsische Landesbibliothek – Staats- und Universitätsbibliothek Dresden
http://digital.slub-dresden.de/id383667410/33

voi fia scielto, e quello io uoglio, che meccoin soglio as=

scenda, e meccoil freno à rego=larme apprenda.

Med:

tutto dal tuo uolere, la mia sorte dipende. Sir: l'in

qual di noi il più degno ri= troui. Cos: e qual è il merto,

amoin Siroe il va=lore, la modestia in Me darse, in

Sächsische Landesbibliothek – Staats- und Universitätsbibliothek Dresden
http://digital.slub-dresden.de/id383667410/34

te l'animo altero, la giouenile Etade in lui mi spiace,

mà, i diffetti d'entrambi il tempo, e l'uso à pocco à

pocco emendera', fra tanto temo ch'à nuoui sdegni

la mia scelta fra' uoi gl'animi accenda, ecco l'ara, eccoil Nume

giuri ciascun di tolerarla in pace, e giurial nuouo E:

Sächsische Landesbibliothek – Staats- und Universitätsbibliothek Dresden
http://digital.slub-dresden.de/id383667410/35

Sir:

rede serbar senza lagnarsi os= segnio : e fede . che

med:

giuri il labro mio: ah no! prontoubbidisco : il Rè son io :

Med:

à te Nume secondo, cui tutti

Sächsische Landesbibliothek – Staats- und Universitätsbibliothek Dresden
http://digital.slub-dresden.de/id383667410/36

delle i pregi suoi na=tura s'offre me darse, e giura

for:

porgere al nuovo Rege il primo omaggio il

Sächsische Landesbibliothek – Staats- und Universitätsbibliothek Dresden
http://digital.slub-dresden.de/id383667410/37

tuo benigno raggio S'io non adempio il giuramento intero

for.

unis:

splenda sempre per me' torbido e nero

Sächsische Landesbibliothek – Staats- und Universitätsbibliothek Dresden
http://digital.slub-dresden.de/id383667410/38

Cos:

amato figlio, al nume sire t'accosta, e dal minor ger:

mano ubbidi:enza impara

med:

ci pensa, e tace

cos:

deh perche ta mia pace, ancor non assi:curi! perchè

tardi! perchetardi! che pensi!

sir:

e vuoi ch'io giuri!

questaingiusta dubbiezza abbastanza m'offende e quali sono i

Sächsische Landesbibliothek – Staats- und Universitätsbibliothek Dresden
http://digital.slub-dresden.de/id383667410/39

vanti onde medarse aspiri al trono, tù sai

Padre, tù sai di quanto lo preuene il nascer mio,

era auezzo il mio cuore, già gl'insulti à soffrir d'empia fortuna.

quando udi il geni = tore i suoi primi va = giti entro la cuna i tù

sai di quante spoglie siroe fin ora i tuoi trionfi ac = crebbe, sai

Sächsische Landesbibliothek – Staats- und Universitätsbibliothek Dresden
http://digital.slub-dresden.de/id383667410/40

tù quante fe=rite mi costi la tua gloria io sotto il peso ge=

mea della lorica in faccia a morte fra sangue ed'il sudore

ed'egli in tanto tracua in ozio in belle trà gl'amplessi Paterni

i giorni oscuri Padre sai tutto questo sai tutto questo!

Cos:

e vuoi ch'io giuri! sò ancor di più fin del nemico As=

Sächsische Landesbibliothek – Staats- und Universitätsbibliothek Dresden
http://digital.slub-dresden.de/id383667410/41

bite so' che Emira la figlia amasti a' mio dispetto e mi ra-

mento ch'io sospirar ti viddi nel dì, ch'io tolsi a' lui la

vita, e'l Regno. odio allor mi giurasti, e s' Emira vivesse

chi sà, chi sà fin dove il tuo furor giungesse Sir: ap-

paga pure, appaga quel cieco amor, ch'a me ti rende ingiusto scon-

Sächsische Landesbibliothek – Staats- und Universitätsbibliothek Dresden
http://digital.slub-dresden.de/id383667410/42

no gli per Medarse gl'ordini di natura il ueggaintrono dellar

leggi la Persia, e me frà tanto confuso tra la plebe de

popoli vassalli imprimer uegga in sù l'inbelle mano

baci seruili al mio minor germano; chi sà vegliano i Numi

in ajuto agl' oppressi; eglie secondo d'anni e di merti,

Sächsische Landesbibliothek – Staats- und Universitätsbibliothek Dresden
http://digital.slub-dresden.de/id383667410/43

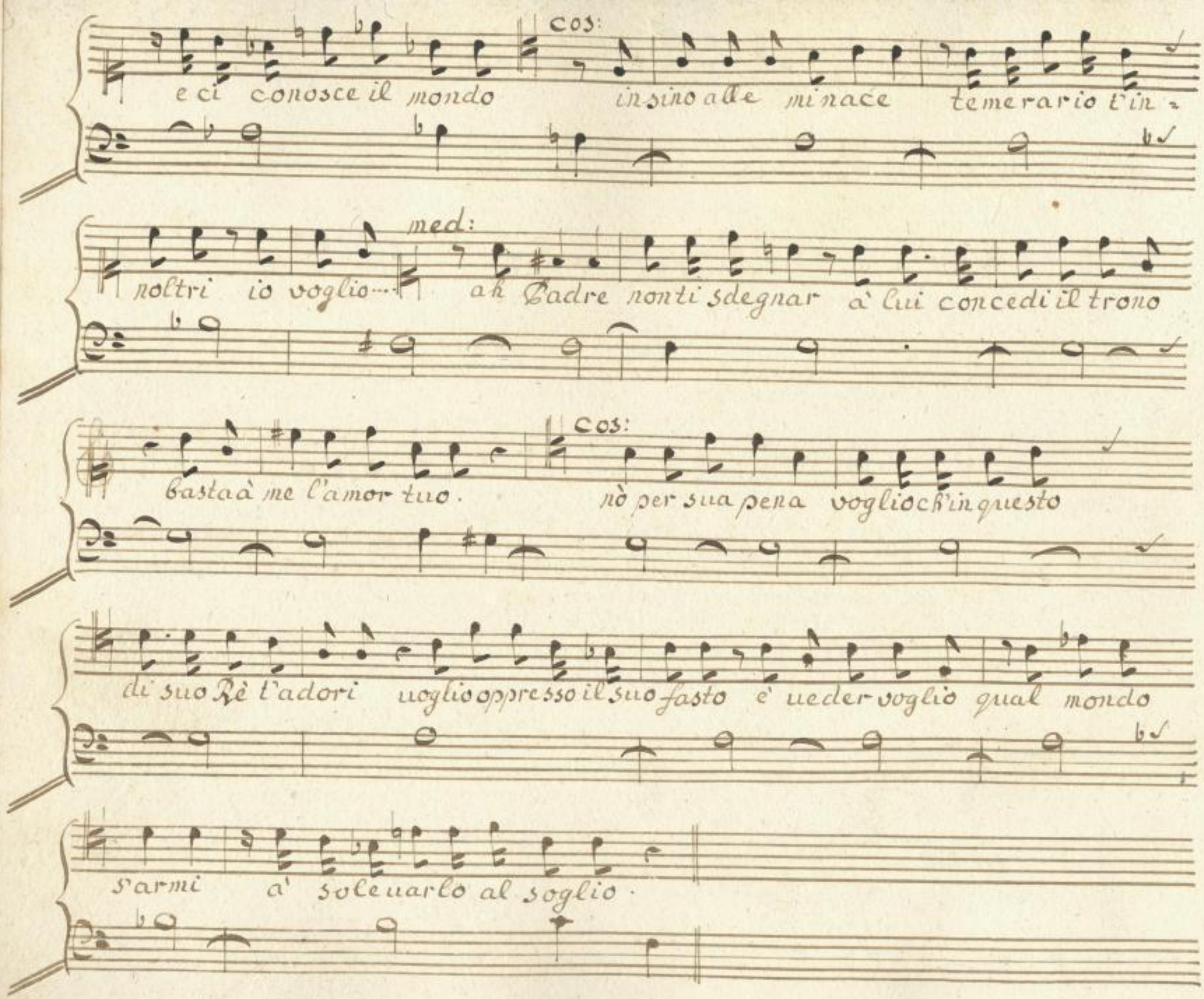

Sächsische Landesbibliothek –
Staats- und Universitätsbibliothek Dresden
http://digital.slub-dresden.de/id383667410/44

Aria

unis:

allegro

Sächsische Landesbibliothek – Staats- und Universitätsbibliothek Dresden
http://digital.slub-dresden.de/id383667410/45

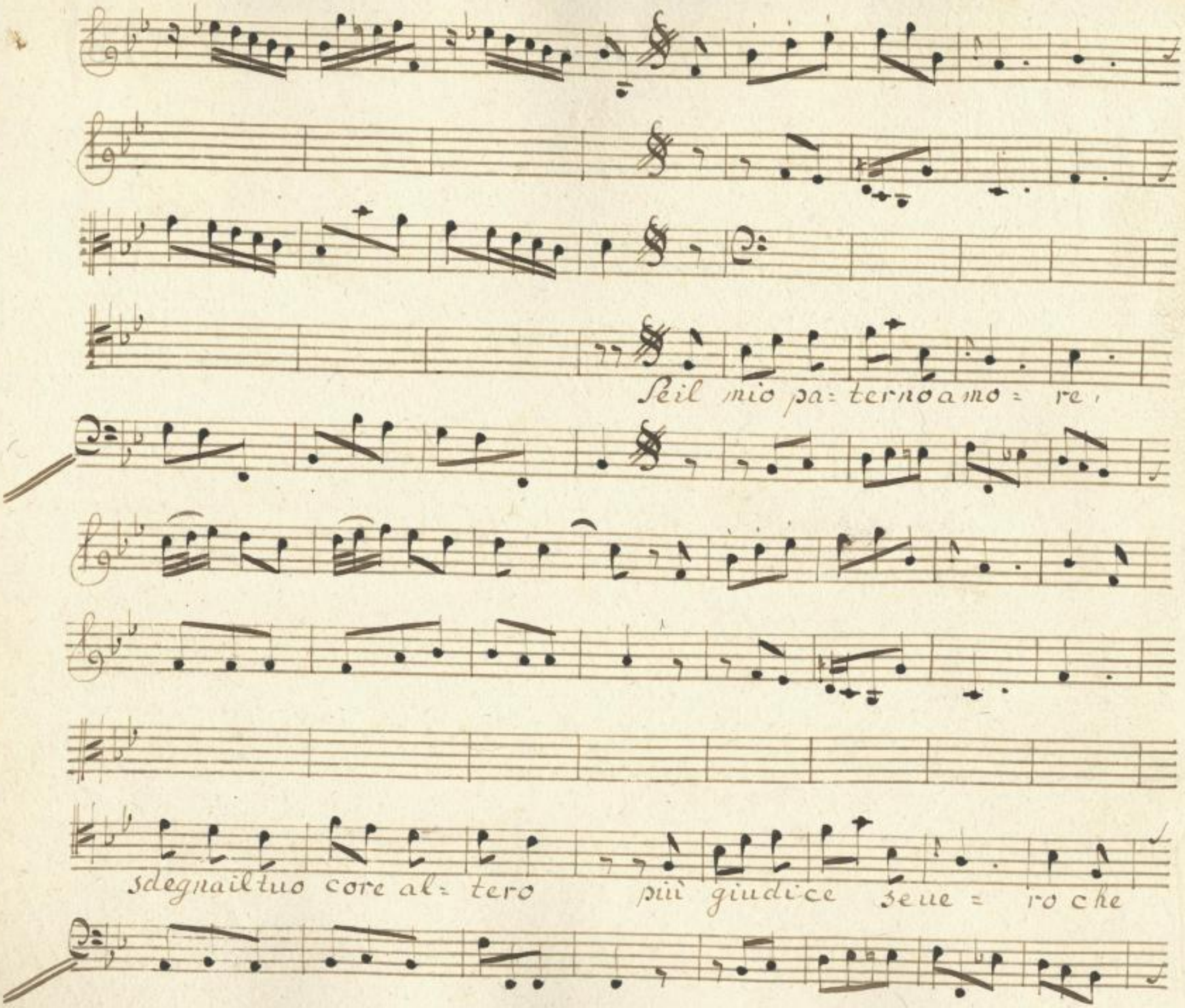
Se il mio pa= terno amo = re,
sdegnail tuo core al= tero più giudice seue = ro che

Sächsische Landesbibliothek –
Staats- und Universitätsbibliothek Dresden
http://digital.slub-dresden.de/id383667410/46

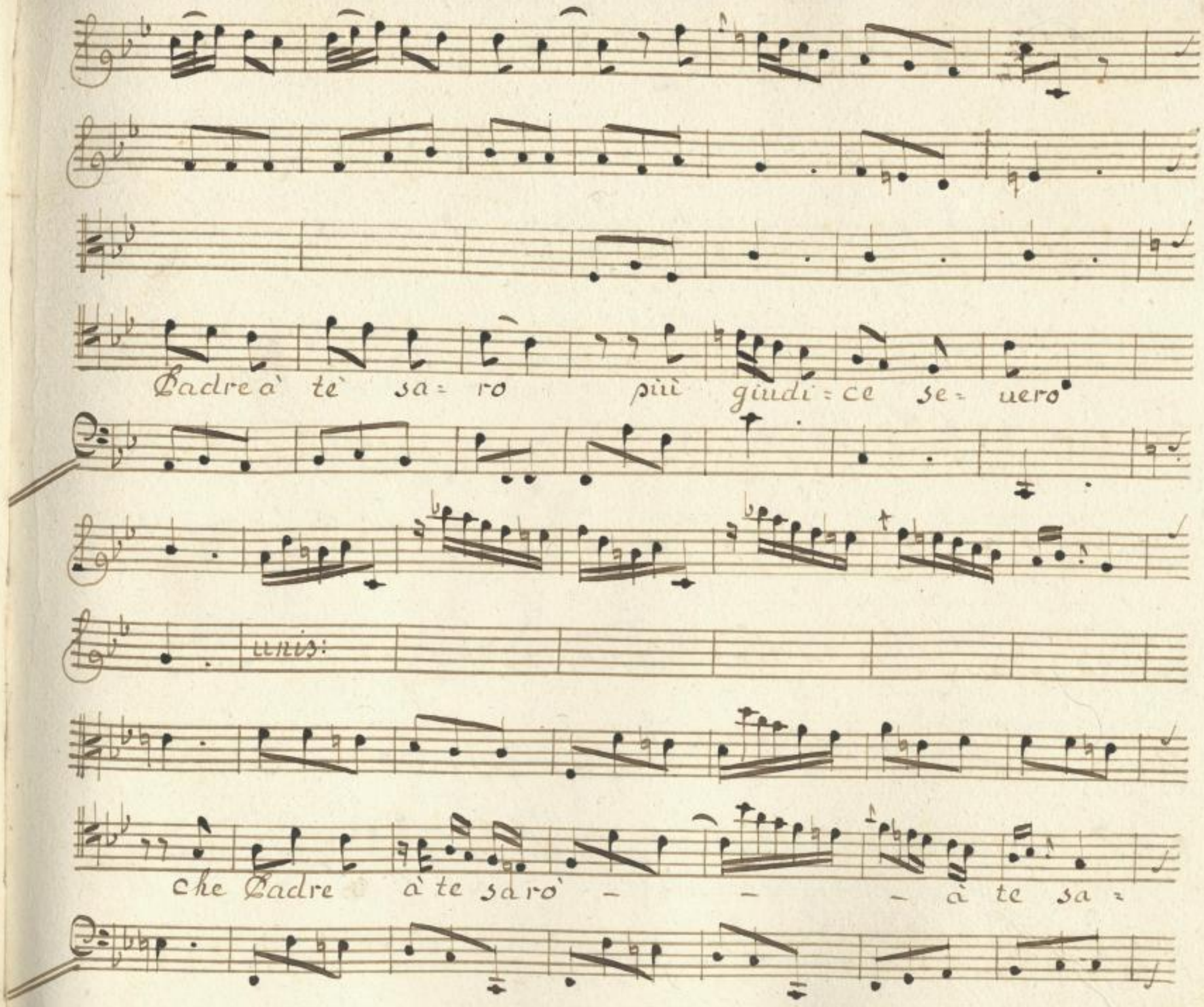
Padre à tè sa= ro più giudi= ce se= uero
unis:
che Padre à te sarò – – – à te sa=

Sächsische Landesbibliothek –
Staats- und Universitätsbibliothek Dresden
http://digital.slub-dresden.de/id383667410/47

ro

seil mio paterno a =

mo = re sdegnail tuo core altero più giudi = ce se =

Sächsische Landesbibliothek – Staats- und Universitätsbibliothek Dresden
http://digital.slub-dresden.de/id383667410/48

vero che Padre à te sarò

for:

unis:

à te sarò. più

Sächsische Landesbibliothek – Staats- und Universitätsbibliothek Dresden
http://digital.slub-dresden.de/id383667410/49

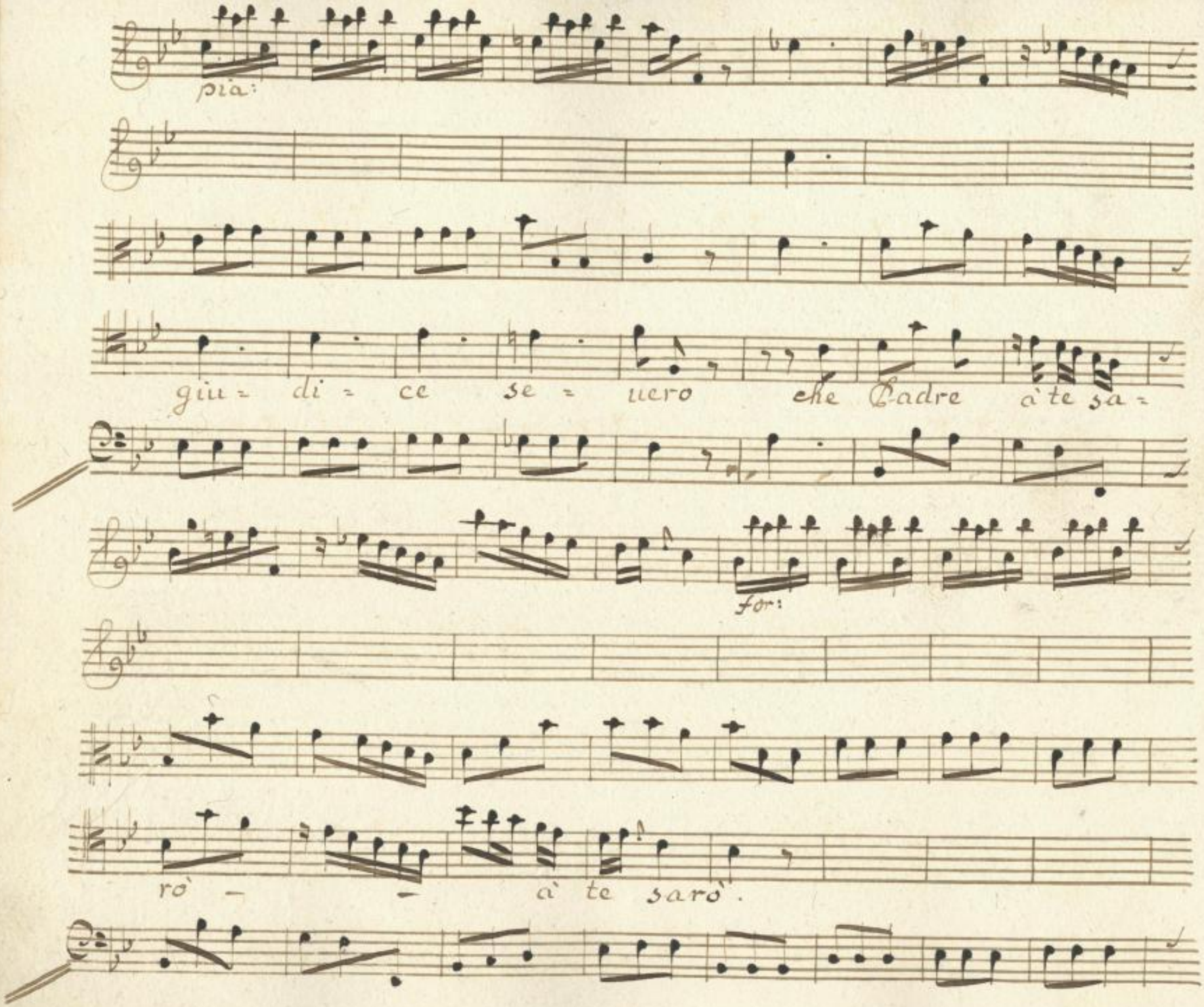

Sächsische Landesbibliothek –
Staats- und Universitätsbibliothek Dresden
http://digital.slub-dresden.de/id383667410/50

E l'empia fello = ni = a che forse voglie in mente

Sächsische Landesbibliothek –
Staats- und Universitätsbibliothek Dresden
http://digital.slub-dresden.de/id383667410/51

prima che adulta sia prima che adulta sia na =

tus:

scen = te op = pri = me = ro nascen =

Sächsische Landesbibliothek – Staats- und Universitätsbibliothek Dresden
http://digital.slub-dresden.de/id383667410/52

finis:

– te oppri = mero'.

Dalsegno

Sächsische Landesbibliothek –
Staats- und Universitätsbibliothek Dresden
http://digital.slub-dresden.de/id383667410/53

Scena Seconda

Siroe, e Medarse

Sir:

E puoi senz'arrossirti fissar Medarse in

med:

su'l mio volto i lumi o là cosi fauella Siroe al suo Rè!

saiche de giorni tuoi oggi l'arbitro io sono. cerca di meri=

Sir:

tar la vita in dono troppo presto t'auanzi à parlar da Re=

Sächsische Landesbibliothek – Staats- und Universitätsbibliothek Dresden
http://digital.slub-dresden.de/id383667410/54

marca in sù la fronte la Corona Paterna ancor non

ai, e per pentirsi al Padre rimane ancor di questo

giorno assai

Scena 3.ª Emira in Abito da

Huomo col nome d'Idaspe, e Detti

Emi:

Perche di tanto sdegno Principi m'accendete!

ah! cessino una volta le fraterne contese in sì bel giorno

Sächsische Landesbibliothek – Staats- und Universitätsbibliothek Dresden
http://digital.slub-dresden.de/id383667410/55

d'amor di genio Equali se leuci a ui riuegga e non ri =

Med:
uali a' placar m'affatico gli sdegni del germano

tutto soporto e m'affatico in uano Sir: come

Emi:
fingie modestia eà me palese... l'umiltà di Me = darse

Sir:
ah caro Idaspe! è suo costume antico d'insultar simulando.

Med:

il senti a mico quant'odio in seno accolga, vedi lo al uolto ac =

ceso alguardo cicco

Emi:

parti non l'irritar, lasciami

seco

segue l'aria.

Sächsische Landesbibliothek – Staats- und Universitätsbibliothek Dresden
http://digital.slub-dresden.de/id383667410/57

unis:

Aria

NB

Sächsische Landesbibliothek –
Staats- und Universitätsbibliothek Dresden
http://digital.slub-dresden.de/id383667410/58

parte

Se tu mi vuoi fe- lice, se radolcirlo puoi;

Sächsische Landesbibliothek – Staats- und Universitätsbibliothek Dresden
http://digital.slub-dresden.de/id383667410/59

tempra gli sdegni suoi parla gli tù per mè per mè tempra gli sdegni

parte

suoi par= la gli tù per me par

Sächsische Landesbibliothek – Staats- und Universitätsbibliothek Dresden
http://digital.slub-dresden.de/id383667410/60

unis:

— — — la gli parla gli

unis:

parla gli tù per mè, parla gli tù per me

Sächsische Landesbibliothek – Staats- und Universitätsbibliothek Dresden
http://digital.slub-dresden.de/id383667410/61

parte

se tù mi vuoi fe: lice se

radolcir lo puoi tempra gli sdegni suoi par -

Sächsische Landesbibliothek – Staats- und Universitätsbibliothek Dresden
http://digital.slub-dresden.de/id383667410/62

tutti

la gli

parte

tutti

parla gli par — la gli tù per mè per

Sächsische Landesbibliothek – Staats- und Universitätsbibliothek Dresden
http://digital.slub-dresden.de/id383667410/63

me per me parla gli parla gli par — la gli

tis:

tù per me.

Sächsische Landesbibliothek – Staats- und Universitätsbibliothek Dresden
http://digital.slub-dresden.de/id383667410/64

parte

parte

tù germano ascolta quanto per mè ti dice e

Sächsische Landesbibliothek – Staats- und Universitätsbibliothek Dresden
http://digital.slub-dresden.de/id383667410/65

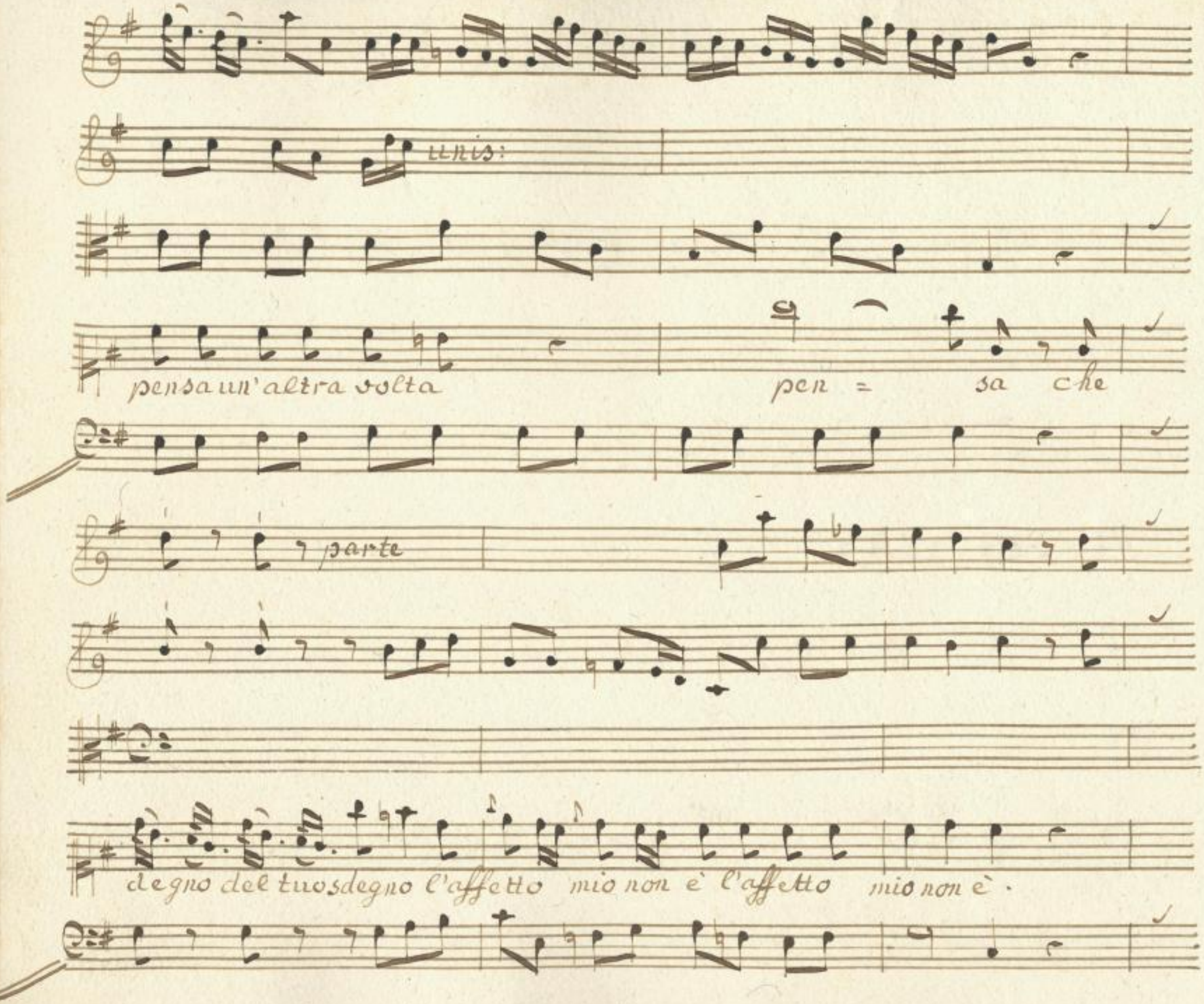

Sächsische Landesbibliothek –
Staats- und Universitätsbibliothek Dresden
http://digital.slub-dresden.de/id383667410/66

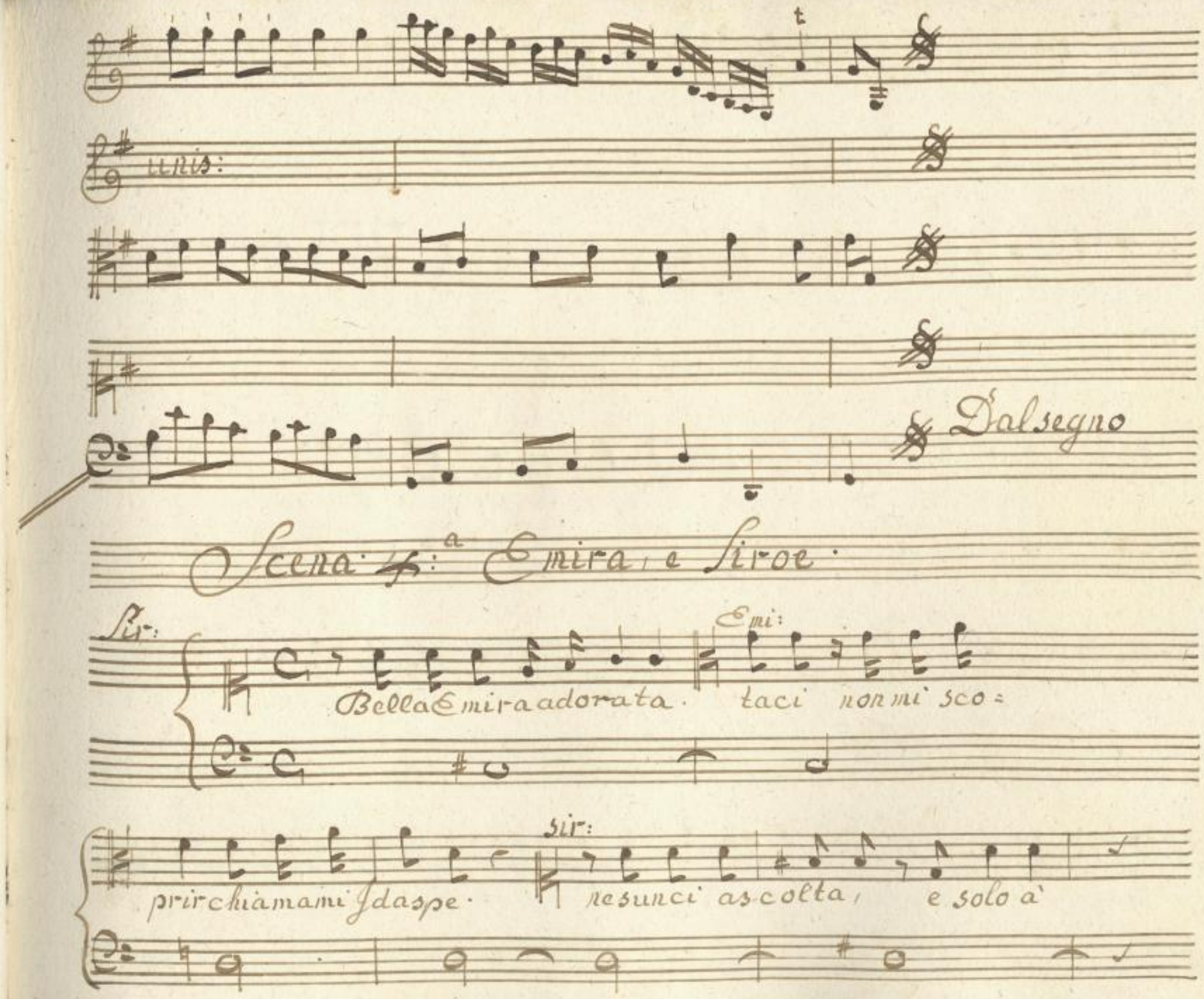

Sächsische Landesbibliothek – Staats- und Universitätsbibliothek Dresden
http://digital.slub-dresden.de/id383667410/67

me nota qui sei sentiqual tortoio soffro dal Padreingiusto

Emi:

Jo già l'intesi, e in tanto Siroe che fà! riposa stupido, e

lento in un letargo indegno, callor che perde un Regno

quasi inerme fanciullo armi non troua onde contrasti al

suo destin crudele che infecondi sospiri è che querelle.

Sächsische Landesbibliothek – Staats- und Universitätsbibliothek Dresden
http://digital.slub-dresden.de/id383667410/68

Sir: che posso far! Emi: che puoi! tutto potresti, a tuo favor di sdegno

arde il popol fe-dele, un colpo solo il tuo trionfo affretta.

ed' unisce alla tua la mia vendetta Sir: che mi chiedi mia vita!

Emi: un colpo io chiedo necessario per noi - Rai quale io

Sir: sia. Io so' l'Idolo mio e'Indice Principessa

Sächsische Landesbibliothek – Staats- und Universitätsbibliothek Dresden http://digital.slub-dresden.de/id383667410/69

Emi:

Emira sei ma quella io sono a chi da Cosroe i =

stesso Asbite il geni = tor fù già svenato, mà sonquell'infe =

lice che sotto ignoto ciel prima del regno erro lontan dal

le paterne soglie per desio di vendetta in queste spoglie Sif: oh

Dio! per opra mia nella Reggia t'avanzi; e giungi à tanto

che di cosi roe il fauor tutto possiedi , e ingrata à tanti

doni puoi ramentarti , e la uendetta , e l'ira Emi: ama f=

da spe il tiranno e non Emira . pensa se tua mi brami , ch'io

voglio la sua morte Sir: ed' io potrei dal mira essere accolto in=

mondo di quel sangue , e coll' orror d'un parricidio in fronte volto Mi: ed'

Sächsische Landesbibliothek – Staats- und Universitätsbibliothek Dresden
http://digital.slub-dresden.de/id383667410/71

io potrei sper - giura ueder del Padre mio l'ombra negletta

pallida, e sanguinosa girarmi intorno, e domandar vendetta, e

frà le piume intanto posar dell' uccisore al figlio accanto? dunque....

Sir:

Emi:

dunque se vuoi stringer la destra mia Sì roe già sai che deui oprar.

Sir: non lo sperar già mai.

Emi: senti: se il tuo mi neghi è già pronto altro

Sächsische Landesbibliothek – Staats- und Universitätsbibliothek Dresden
http://digital.slub-dresden.de/id383667410/72

braccio in questo giorno compir l'opra si deue: e sono io stessa

premio della vendetta il colpo altrui se la tua destra preuenir non

osa, non salui il Padre, e per-derai la sposa Sir: pari-cida mi brami?

e si gran pena merta l'ardir d'averti a-mata Emi: assai me pa-

le sei il tuo cor nò che non m'ami. Sir: non t'amo Emi: ecco Laodice

Sächsische Landesbibliothek – Staats- und Universitätsbibliothek Dresden
http://digital.slub-dresden.de/id383667410/73

Sir:

ella che gode l'amor tuo lo dirà. soffrocostei sol per

costroe che l'ama in lei lusingo un possente nemico.

Scena Quinta

Laodice, e Detti

Emi:

Al fin giungesti a consolar Laodice un fido a-

mante o quante volte o quante ei sospirò per tè. Laod: e l'afferma Idaspe

Sächsische Landesbibliothek – Staats- und Universitätsbibliothek Dresden
http://digital.slub-dresden.de/id383667410/74

Emi: Sir:

il crederò ti dirà Siroe il resto /: che nuovo stil di

Laod:

tormentarmi è questo:/ e potrei lusingarmi! che s'abbassi ad'a-

Emi:

marmi Prence Illustre il tuo cor! perchè sicuro e' l'amor

Emi: Laod:

suo per lei! /: taci spergiuro:/ e rende amor si pòcco

Emi:

il suo labro loquace? sai che un fido amatore a vampa e

Sächsische Landesbibliothek – Staats- und Universitätsbibliothek Dresden
http://digital.slub-dresden.de/id383667410/75

Laod:

tace. mà il silenzio del labro tradiscon le pupille, ed ei ne-

meno fissa un guardo al mio uolto anzi confuso stupidi fissa in

terra i lumi suoi direi che di sap= proua i detti tuoi. Emi: eh!

Laodice t'inganni. Siroe tù non conosci, io lo conosco d'I=

6

daspe egl'hà rossore Sir: non è vero Idolo mio Emi: si tradi=

Sächsische Landesbibliothek – Staats- und Universitätsbibliothek Dresden
http://digital.slub-dresden.de/id383667410/76

Laod:

tore. siroe rossor sin' ora taccia non hà. mà se u'è taccia in lui,

Emi:

sai che l'ardir non la modestia. amore cangia affatto i costumi

rende il timido audace, fà l'audace modesto. sir: /: che nuouo stil di

Emi:

tormentarmi è questo:/ meglio è lasciarmi in pace à fidi amanti

#3

Laod:

ogn' altra compagnia troppo è molesta Idaspe e pur mi

Sächsische Landesbibliothek – Staats- und Universitätsbibliothek Dresden
http://digital.slub-dresden.de/id383667410/77

Emi:

resta un gran timor ch'ei non m'inganni affatto condañar non ar=

disco il tuo sospetto mai nel fidarsi altrui non si teme abbastanza

il so' il so' per proua, rara in amor la fedelta' si troua.

Sächsische Landesbibliothek – Staats- und Universitätsbibliothek Dresden
http://digital.slub-dresden.de/id383667410/78

Aria

unis:

N3

più tosto lento.

Ancor io pe=

Sächsische Landesbibliothek – Staats- und Universitätsbibliothek Dresden
http://digital.slub-dresden.de/id383667410/79

nai d'a= more senai d'amore fui tradito fui tra=

allo: for.

dito e' pian= si as= sa= i tu puoi dir-

Sächsische Landesbibliothek –
Staats- und Universitätsbibliothek Dresden
http://digital.slub-dresden.de/id383667410/80

pia:

tutto il mio core

tù lo sai, tù poi dir, tù lo sai, chi mi tra = di,

for:

LUIS:

tù poi dirlo tù lo sai chi mi tradi, chi mi tra =

Sächsische Landesbibliothek – Staats- und Universitätsbibliothek Dresden
http://digital.slub-dresden.de/id383667410/81

fortis:

lento

di.

ancor io pe=

for:

pia:

rai d'amore anch'io penai fui tradito e

Sächsische Landesbibliothek – Staats- und Universitätsbibliothek Dresden
http://digital.slub-dresden.de/id383667410/82

mez: for: pia:

pian = si as: sa = i tù puoi dir tutto il mio core

poc: for: ten: pia:

tù lo sai, tù puoi dir, tù lo sai chi mi tradi tù lo sai,

Sächsische Landesbibliothek – Staats- und Universitätsbibliothek Dresden
http://digital.slub-dresden.de/id383667410/83

for:

unis:

tù poi dirlo, tù poi dirlo, tù lo sai chi mi tradi, chi mi tra =

fortis:

di

Sächsische Landesbibliothek – Staats- und Universitätsbibliothek Dresden
http://digital.slub-dresden.de/id383667410/84

pia:

non fidarti ad' ogni sguardo

che bugiardo e menzognero non s'accordi col pen:

Sächsische Landesbibliothek – Staats- und Universitätsbibliothek Dresden
http://digital.slub-dresden.de/id383667410/85

siero mà di tè che fido sei, non saprei temer co =

Lento

si nò non saprei temer co = si temer co = si.

Sächsische Landesbibliothek – Staats- und Universitätsbibliothek Dresden
http://digital.slub-dresden.de/id383667410/86

Dal segno

Scena Sesta

Siroe, e Laodice

Laod:

Siroe non parli? or diche temi? Ydaspe

Sächsische Landesbibliothek – Staats- und Universitätsbibliothek Dresden
http://digital.slub-dresden.de/id383667410/87

Sir:

più presente non è spiega il tuo foco /: che importuna :/

ah! Laodice scorda un amor ch'è tuo periglio, è mio, se

Laod:

Cosroe, che t'adora giunge à scoprir non paventar di lui, nulla sa =

Sir: Laod:

pra e Idaspe! Idaspe è fido e approva il nostro amore.

Sir:

non è sempre d'accordo il labro col core

Sächsische Landesbibliothek – Staats- und Universitätsbibliothek Dresden
http://digital.slub-dresden.de/id383667410/88

Laod:
ci tormentiàmoinuano s'altra ragion non u'è per cui si ponga

tant'affetto in oblio
sir:
altrecancor ue ne son. Laodice addio.

Laod:
senti, perche tarcerle?
sir:
oh Dio risparmia la noia d'te d'u=

dirle, à meil rossor di palesarle
Laod:
e vuoi si'dubiosa las=

ciarmi! ch dillo ò caro.
sir:
/: che pena :/ io le diro'... no'

Sächsische Landesbibliothek – Staats- und Universitätsbibliothek Dresden
http://digital.slub-dresden.de/id383667410/89

Lad:

nò perdona deggio partir. non soffrirò se pria l'arcano non mi

sir: Lad: sir:

sueli un'altra volta tutto saprai nò nò. dunque m'ascolta

ardo per altra fiamma io son fedele à più vezzosi rai non t'ame-

rò non t'amo, e non t'amai. e se speri ch'io possa cangiar voglia per

te cosperi in vano mi sei troppo importuna ecco l'arcano.

3#

Sächsische Landesbibliothek – Staats- und Universitätsbibliothek Dresden
http://digital.slub-dresden.de/id383667410/90

Aria

unis:

N3

andante.

Sächsische Landesbibliothek –
Staats- und Universitätsbibliothek Dresden
http://digital.slub-dresden.de/id383667410/91

t t

pia:

for:

pia:

Seal ciglio lusing hiero se

Sächsische Landesbibliothek – Staats- und Universitätsbibliothek Dresden
http://digital.slub-dresden.de/id383667410/92

mostro ai detti amor, se mostro ai detti amor, il ciglio è menzo =

gnero il labro è menti = tor, non gli dar fe - -

Sächsische Landesbibliothek – Staats- und Universitätsbibliothek Dresden
http://digital.slub-dresden.de/id383667410/93

de il labro menti =

ten: f: p: for:

unis:

tor non gli dar fede, nò non gli dar fe = de.

Sächsische Landesbibliothek – Staats- und Universitätsbibliothek Dresden
http://digital.slub-dresden.de/id383667410/94

seal ciglio lusinghiero se mostroai detti amor

Sächsische Landesbibliothek – Staats- und Universitätsbibliothek Dresden
http://digital.slub-dresden.de/id383667410/95

il ciglio è lusing= hiero il la - - bro è men- ti:

for: pia:

tor non gli dar fe - - - -

Sächsische Landesbibliothek –
Staats- und Universitätsbibliothek Dresden
http://digital.slub-dresden.de/id383667410/96

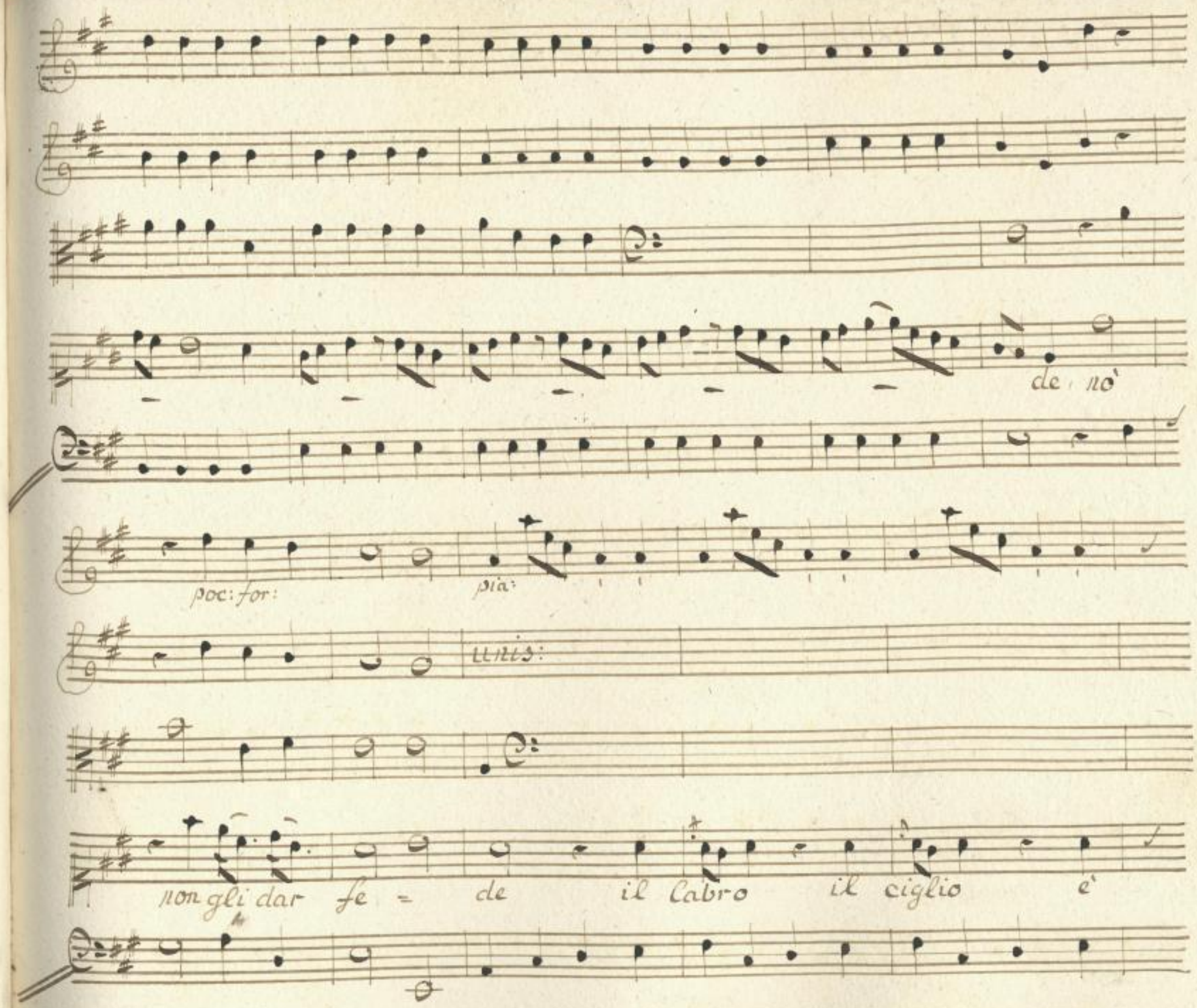

Sächsische Landesbibliothek –
Staats- und Universitätsbibliothek Dresden
http://digital.slub-dresden.de/id383667410/97

men - Ego: gnero il ciglio il labro e' men - ti:

for: fortis:

lunis:

tor, non gli dar fede, nò, non gli dar fe - de.

Sächsische Landesbibliothek – Staats- und Universitätsbibliothek Dresden
http://digital.slub-dresden.de/id383667410/98

pia:

for:

pia:

credimi audace ò stolto s'io non ti posso amar s'io non ti posso a =

Sächsische Landesbibliothek – Staats- und Universitätsbibliothek Dresden
http://digital.slub-dresden.de/id383667410/99

pia:

for: f

mar, mà scordati il mio volto, scordati il mio volto, mà

mez: for: pia:

uris:

più non mi contar - frà le tue prede, frà le tue pre -

Sächsische Landesbibliothek – Staats- und Universitätsbibliothek Dresden
http://digital.slub-dresden.de/id383667410/100

de.

pia: for:

Dal segno

Sächsische Landesbibliothek – Staats- und Universitätsbibliothek Dresden
http://digital.slub-dresden.de/id383667410/101

Scena Settima

Laodice poi Medarse

Lao:
E tollerar potrei così acerbo disprezzo
med:
sventurata Lao=
dice quanto mi fai pietà sirce è un ingrato
Lao:
oh Dio! tutto ascol=
tò che parli! ò Prince
med:
eh non celarti à me, ti sono a=mico, e'
del germano altero l'ingiustizia detesto,
una Donzella leg=

Sächsische Landesbibliothek – Staats- und Universitätsbibliothek Dresden
http://digital.slub-dresden.de/id383667410/102

giadra qual tù sei che mill'al me inamora importuna chia =

mar perche l'adora tanto non soffrirebbe la più diforme, e vile

Lao:

femina della Persia ed'io lo soffro ne posso vendi =

med:

carmi à sirve giova la tua simplici = tà, ma tù po =

tresti umiliar quel superbo fino à chieder pietà.

Lao:

Sächsische Landesbibliothek – Staats- und Universitätsbibliothek Dresden
http://digital.slub-dresden.de/id383667410/103

Lao: med:

come? douresti cosroe irri= tar contro di lui fin=

gendo che siroe ad'onta sua ti chiede amore. doureste oprar/chea=

rasse il tuo germano gli nieghi ogni sostegno, e far ch'ei resti da

tutti abbandonato all'or uedrai mendicar quel ingrato il tuo fa=

Lao: med:

uore e uer cosi l'audace supplice à me uerrà mà giunge A=

Sächsische Landesbibliothek – Staats- und Universitätsbibliothek Dresden
http://digital.slub-dresden.de/id383667410/104

Lao:

rasse, ricordati .... non più sò come io deggio vendicar i miei

med:

torti in questo sdegno veggo un nuovo soccorso al mio disegno.

Scena ottava

Laodice, Arasse

Aras:

Di te germana in traccia sollecito io ne vengo, il

Rè sdegnato vuol Medarse sul trono. tù dell'ingiusto Padre

Sächsische Landesbibliothek – Staats- und Universitätsbibliothek Dresden
http://digital.slub-dresden.de/id383667410/105

suogli se puoi lo sdegno, ed in Eroe un Eroe conserva al Regno.

Lao:
Eroe un Eroe t'inganni d'un alma in seno stoltamente fe=

roce un cor superbo, che soloè dise stesso insano ammira=

tor ch'altri non cura, e che tutto in tributo il mondo al suo va=

ra:
cor crede douuto che insolita fauella! e credi...! e credo

Lao:

Sächsische Landesbibliothek – Staats- und Universitätsbibliothek Dresden
http://digital.slub-dresden.de/id383667410/106

necessaria per noi la sua ru= ina, la caduta è vi:cina non t'op=

Ara:
porre alla sorte e che mai fece? così cangiar Laodice.

Lao:
penetrar quest'arcano a te non lice

Ara:
condannerà ciascuno

6

Lao:
il tuo genio volu= bile e leggiero costanza e spesso il vari=

ar pensiero.

Sächsische Landesbibliothek – Staats- und Universitätsbibliothek Dresden
http://digital.slub-dresden.de/id383667410/107

Aria

tutti:

NB

allegro molto.

pia:

Sächsische Landesbibliothek –
Staats- und Universitätsbibliothek Dresden
http://digital.slub-dresden.de/id383667410/108

for: pia:

lluis:

o placido il

for:

lluis:

mare Lu=singhi Lasponda Lusinghi Lasponda ò parti con Londa ter=

Sächsische Landesbibliothek – Staats- und Universitätsbibliothek Dresden
http://digital.slub-dresden.de/id383667410/109

pia:

rore, è spauento, è colpa del vento sua colpa non è, sua

colpa non è, è colpa del uen — — — —

Sächsische Landesbibliothek – Staats- und Universitätsbibliothek Dresden
http://digital.slub-dresden.de/id383667410/110

for- pia:

to è colpa del vento sua

unis:

colpa non è sua col-pa non è.

Sächsische Landesbibliothek –
Staats- und Universitätsbibliothek Dresden
http://digital.slub-dresden.de/id383667410/111

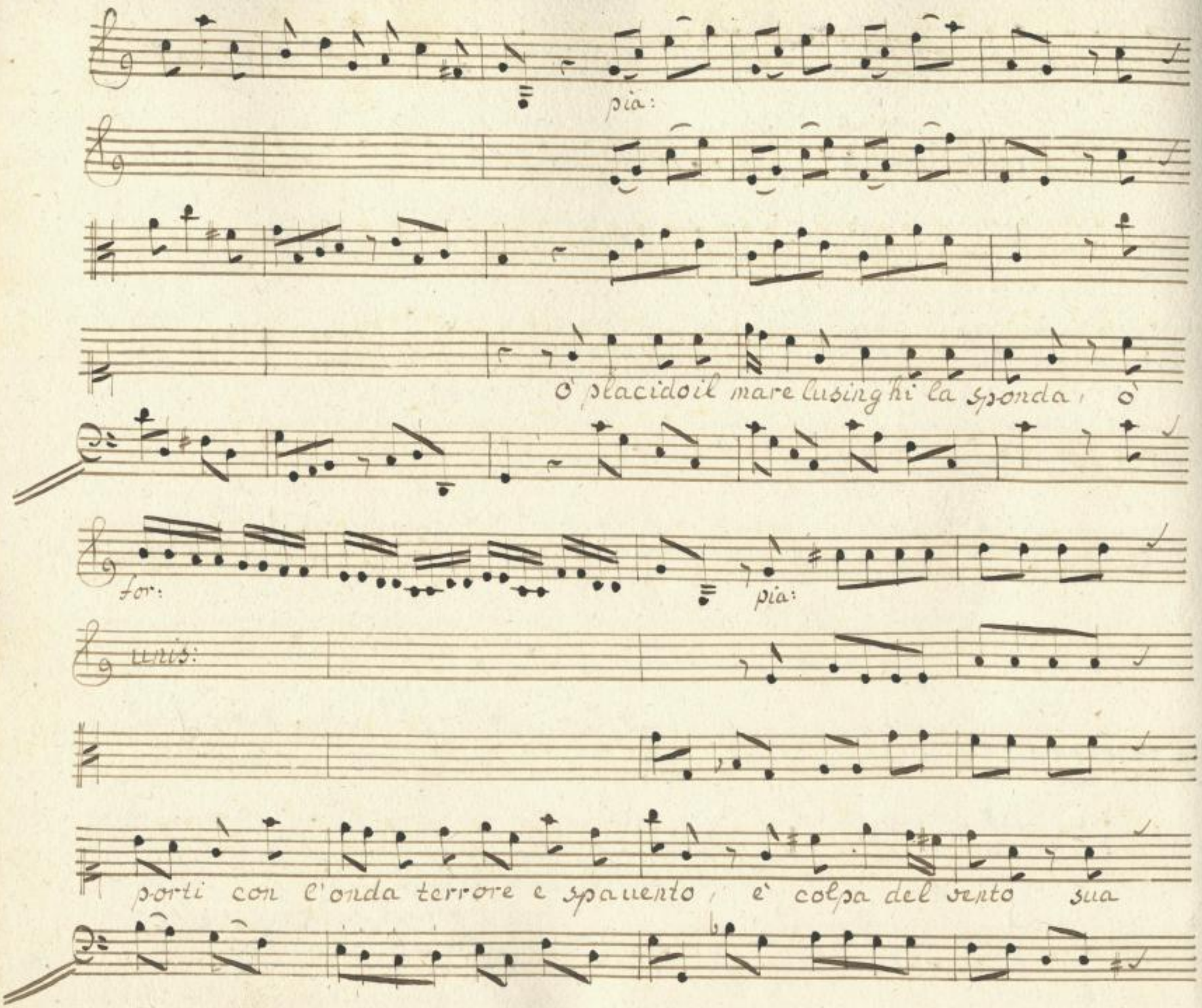

Sächsische Landesbibliothek –
Staats- und Universitätsbibliothek Dresden
http://digital.slub-dresden.de/id383667410/112

colpa non è —

sua colpa - non è, s'placido il mare lusinghi - la

Sächsische Landesbibliothek –
Staats- und Universitätsbibliothek Dresden
http://digital.slub-dresden.de/id383667410/113

pia:

tutti:

sponda, ò porti ter=rore, ò porti spauento: è colpa del

vento sua colpa non è: sua colpa non è: sua colpa non

Sächsische Landesbibliothek – Staats- und Universitätsbibliothek Dresden
http://digital.slub-dresden.de/id383667410/114

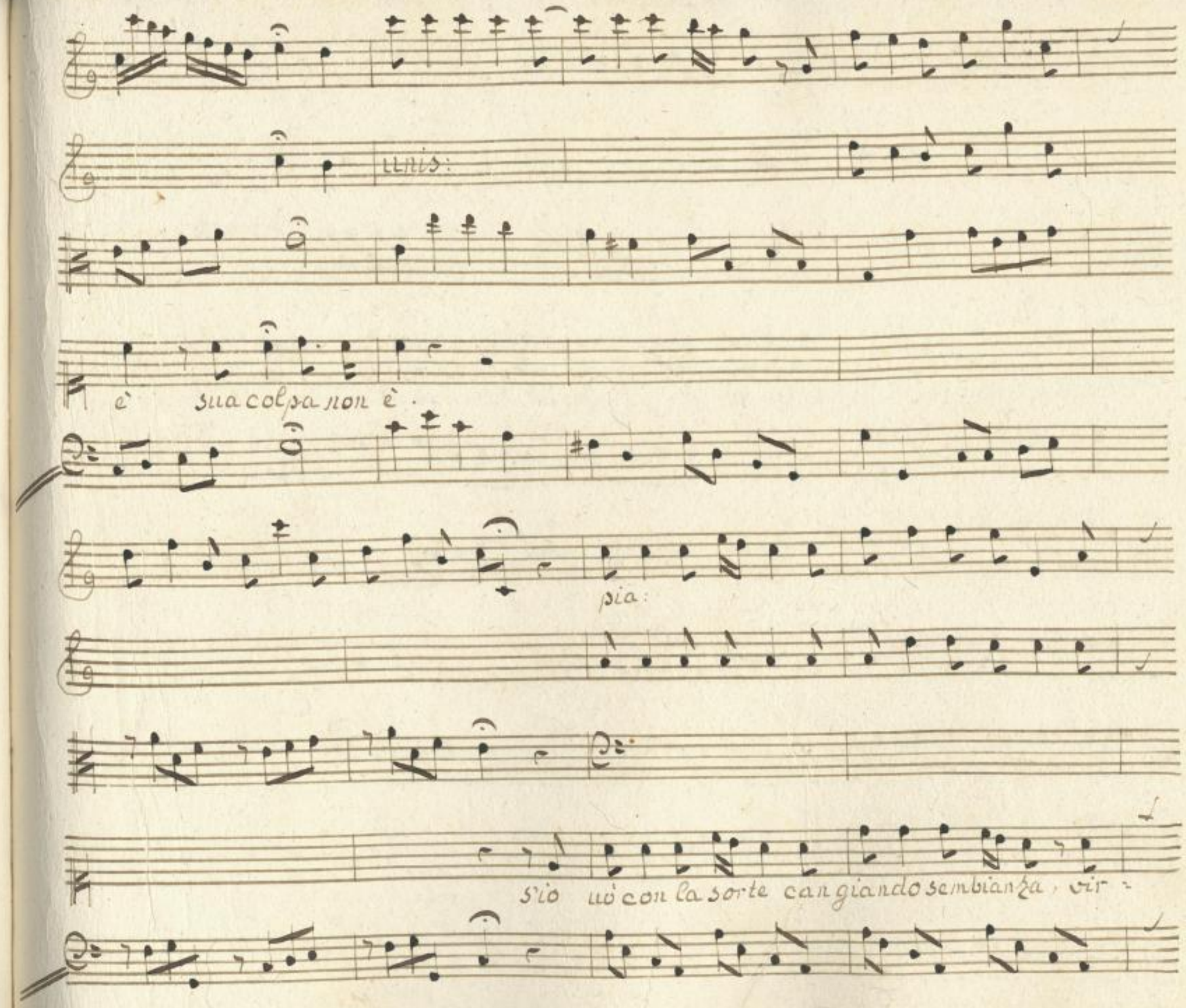

Sächsische Landesbibliothek –
Staats- und Universitätsbibliothek Dresden
http://digital.slub-dresden.de/id383667410/115

tù l'incostanza diuenta per me virtù l'incostan — —

for:

unis:

— — za diuen = ta per me diuenta per me.

Sächsische Landesbibliothek – Staats- und Universitätsbibliothek Dresden
http://digital.slub-dresden.de/id383667410/116

Dal segno

Sächsische Landesbibliothek – Staats- und Universitätsbibliothek Dresden
http://digital.slub-dresden.de/id383667410/117

Scena Nona

Strafse solo

Non tradirò per lei l'amicizia, il dover, chi sà qual sia
la taciuta cagione onde sdegnata sarà ingiusta, ò leggiera, è
stile usato del molle sesso, ò quanto Donne legiadre è care
se voi foste costanti sarebbero felici i vostri amanti.

Sächsische Landesbibliothek – Staats- und Universitätsbibliothek Dresden
http://digital.slub-dresden.de/id383667410/118

Corni

Aria

Unis:

allegro

Sächsische Landesbibliothek – Staats- und Universitätsbibliothek Dresden
http://digital.slub-dresden.de/id383667410/119

Sächsische Landesbibliothek –
Staats- und Universitätsbibliothek Dresden
http://digital.slub-dresden.de/id383667410/120

L'onda che marmora tra'sponda e sponda e'aurache tremola

Sächsische Landesbibliothek –
Staats- und Universitätsbibliothek Dresden
http://digital.slub-dresden.de/id383667410/121

trà fronda, è fronda . . è meno instabile del vostro cor, l'aura che

Sächsische Landesbibliothek –
Staats- und Universitätsbibliothek Dresden
http://digital.slub-dresden.de/id383667410/122

for:

uns:

tremola, e meno instabile del vostro cor.

Sächsische Landesbibliothek – Staats- und Universitätsbibliothek Dresden
http://digital.slub-dresden.de/id383667410/123

l'onda che mormora frà sponda, e sponda l'aura che tremola

Sächsische Landesbibliothek –
Staats- und Universitätsbibliothek Dresden
http://digital.slub-dresden.de/id383667410/124

fra fronda è fronda, e' mero insta —

Sächsische Landesbibliothek – Staats- und Universitätsbibliothek Dresden
http://digital.slub-dresden.de/id383667410/125

unis:

– – – – bile del vostro cor l'ondache

Sächsische Landesbibliothek –
Staats- und Universitätsbibliothek Dresden
http://digital.slub-dresden.de/id383667410/126

mormora l'aura che tremola è meno instabile è meno insta —

Sächsische Landesbibliothek – Staats- und Universitätsbibliothek Dresden
http://digital.slub-dresden.de/id383667410/127

bile del vostro core è meno in =

Sächsische Landesbibliothek –
Staats- und Universitätsbibliothek Dresden
http://digital.slub-dresden.de/id383667410/128

unis:

stabile del vostro cor.

Sächsische Landesbibliothek –
Staats- und Universitätsbibliothek Dresden
http://digital.slub-dresden.de/id383667410/129

pur l'alme semplici de folli a= manti,

Sächsische Landesbibliothek –
Staats- und Universitätsbibliothek Dresden
http://digital.slub-dresden.de/id383667410/130

tutti:

sol per voi spargono sospiri è pianti, è da voi sperano

Sächsische Landesbibliothek – Staats- und Universitätsbibliothek Dresden
http://digital.slub-dresden.de/id383667410/131

fede in a - mor, e' da lui sperano fede in a - mor fe -

Sächsische Landesbibliothek – Staats- und Universitätsbibliothek Dresden
http://digital.slub-dresden.de/id383667410/132

Ulris:

Ulris:

- dein amor.

Dal segno

Sächsische Landesbibliothek –
Staats- und Universitätsbibliothek Dresden
http://digital.slub-dresden.de/id383667410/133

Scena Decima

Siroe con Foglio

Dall'insidie d'Emira si tolga il genitor con questo

foglio di mentiti carat=teri vergato si palesi il periglio

ma' si celi l'autor se il primo io taccio tradisco il Padre e se il se=

condo io suelo sagrifico il mio ben; cosi... ma' parmi posa il foglio

Sächsische Landesbibliothek – Staats- und Universitätsbibliothek Dresden
http://digital.slub-dresden.de/id383667410/134

che il Rè s'in-oltri à questa volta, oh Dio! che farò? s'ei mi

uede dubiterà che venga da me l'auiso, ed'à scoprirgli il

reo m'astringerà meglio è celarmi, oh Numi da

uoi diffesa sia Emira, il Padre, è l'innocenza mia.

Sächsische Landesbibliothek – Staats- und Universitätsbibliothek Dresden
http://digital.slub-dresden.de/id383667410/135

Scena Decima Prima

Cosroe, Siroe, e poi Laodice.

Cos: Che dun superbo figlio prenda leggi il mio cor!

troppo sarei stupido in tollerarlo e qual'eò cara vede Laod: in =

Lao: solita ventura à me ti guida. vengoà chieder diffesa

in questa reggia non basta il tuo favor perchio non tema

Sächsische Landesbibliothek – Staats- und Universitätsbibliothek Dresden http://digital.slub-dresden.de/id383667410/136

uè chi m'insulta e mi minaccia

cos:

à tanto chi potrebbe auan=

Zarsi!

Lao:

il mio delitto è l'esser fida à te

cos:

scopri l'in=

degno e lascia di punirlo à me la cura

Lao:

un tuo figlio procura

di sedurre il mio amor perch'io ricuso di renderlo contento mi=

naccia il uiuer mio

sir:

/:numi che sento:/

cos:

dell' amato Me=

Sächsische Landesbibliothek – Staats- und Universitätsbibliothek Dresden
http://digital.slub-dresden.de/id383667410/137

darse esser colpa non può, Siroe è l'audace Lao: pur troppo

ver tù uedi qual uopo o' di soccorso imbelle, e sola

contro un figlio real che far poss' io Sir: / tutto il mondo con=

giura a' danno mio: / cos: anch'in amor, costui riuale hò da sof=

frir tergi i bei lumi, rassiugati o' cara ah Siroe ingrato

Sächsische Landesbibliothek – Staats- und Universitätsbibliothek Dresden
http://digital.slub-dresden.de/id383667410/138

ancor questo da tè! Cosroe non sono s'io non farò! basta ue=

sir: Lao:

drai... /: che pena :/ /: fù mio saggio consiglio il preuenir l'ac=

cos: Lao:

cusa :/ indegno filio! s'io preueder potea

nel tuo cor tant' affanno aurei quel foglio stupido ei

cos:

legge, e impalli=disce! oh numi! e che di più fu=

Sächsische Landesbibliothek – Staats- und Universitätsbibliothek Dresden
http://digital.slub-dresden.de/id383667410/139

nesto può minacciarmi il ciel? che giorno è questo Lao: che t'af=

fligge o signor.

Scena Decima seconda

Medarse, e Detti

Med: Padre io ti miro cangiato in uolto. cos: ah senti

caro Me=darse, e in orridisci med: /: un foglio:/ Lao: /: che mai sa=

ra:/ cos: legge roe, chi credi amico insidia la tua vita

Sächsische Landesbibliothek – Staats- und Universitätsbibliothek Dresden http://digital.slub-dresden.de/id383667410/140

in questo giorno il colpo hà da cader temi in ciascuno il traditor mor=

rai sei tutti più cari della presenza tua tutti non priui chi ti auisa è fedel

Lao

cos:

credilo è uiui gelo d'orror e qual pietà crudele è il saluarmi co=

si! da mano ignota mi uien auiso, e mi si tacci il reo.

dunque temer degg'io gl'amici, i figli in ogni tazza ascosa

Sächsische Landesbibliothek –
Staats- und Universitätsbibliothek Dresden
http://digital.slub-dresden.de/id383667410/141

credero' la mia morte in ogni acciaro la minaccia cru =

del uedro' scolpita. e questo e' farmi saluo! e questa e' vita

Sir: mi sero genitor: / med: non si trascuri si opportuna occasion: /

Cos: Medarse tace, Laodice non fauella! Lao: io son confusa.

med: s'io non parlai fin' or uolli altuo sdegno un reo celar, che a =

Sächsische Landesbibliothek – Staats- und Universitätsbibliothek Dresden
http://digital.slub-dresden.de/id383667410/142

d'ambi è caro al fine quando giunge all'estremo il tuo cor doglio

non ò cor di tacerlo. e mio quel foglio sir: /: ah mentitor :/ cos: l'empio co-

nosci e ancora l'ascondi all'ira mia? med: Padre adorata per-

dona perdona al traditor basti che salui siano i tuoi giorni

ah non voler nel sangue di questo reo contaminar la mano chi t'in-

Sächsische Landesbibliothek – Staats- und Universitätsbibliothek Dresden
http://digital.slub-dresden.de/id383667410/143

sidia è tuo figlio, è mio germano

sir: /: che tormento è tacer

cos: sorgi: à medarse chi l'arcano scopri!

med: tù siroe istesso:/

Lao: chi il crederebbe

med: Ci mi uolea compagno al crudel parri=

cidio, in uan m'opposi la tua morte giurò perciò Medarse

in quel foglio scopri l'empio desio...

sir: Medarse è un tradi=

Sächsische Landesbibliothek – Staats- und Universitätsbibliothek Dresden
http://digital.slub-dresden.de/id383667410/144

med: Lao: cos:

tor quel foglio è mio /: oh ciel:/ che mai sarà? siroe nas=

med: sir:

coso nelle mie stanze? il suo delitto è certo. ei mente

a te mi trasse il desio di saluarti un core ardito

ti desidera estinto, e sei tradito.

Scena Decima terza

Emira, e Detti.

Sächsische Landesbibliothek – Staats- und Universitätsbibliothek Dresden
http://digital.slub-dresden.de/id383667410/145

Emi:

chi tradisce il mio Re? per sua diffesa ecco il

braccio ecco l'armi

Sir:

solo Idaspe mancaua à tormentarmi.

vedi amico à qual pena

dando si in diestro la Let: Lao:

mi serba il ciel /: che in aspettati euenti :/

Emi:

donde l'auiso è notto il reo?

med:

Me darse tutto suelò

Sir:

il ger=

mano t'inganna Idaspe io pale sai l'arcano.

Cos:

dunque perche non

Sächsische Landesbibliothek – Staats- und Universitätsbibliothek Dresden
http://digital.slub-dresden.de/id383667410/146

Sir: Emi:

scopri C'insi-diator? dirti di più non deggio perfido, ein questa

guisa dimentita virtù copri il tuo fallo à chi giovar pretendi?

ai già tradito l'offen=sore, e l'offeso. ci non è salvo inter=

rotto il disegno, e vanti per tua gloria un foglio indegno? tradi=

tore io vorrei... signor de sdegni miei perdonti

Sächsische Landesbibliothek – Staats- und Universitätsbibliothek Dresden
http://digital.slub-dresden.de/id383667410/147

chieggo e il mio dover che sarla perche son fido al Padre io non rispetto il

figlio e mio proprio interesse il tuo periglio Lao: /: che ardir: / quanto ti cos:

deggio amato Idaspe imparaingrato impara egli è stra=

niero tù sei mio sangue e il mio favore alui a te donai la

vita: e pure ingrato ei mi diffende e tù m'insidy il trono sir: dif=

Sächsische Landesbibliothek – Staats- und Universitätsbibliothek Dresden
http://digital.slub-dresden.de/id383667410/148

fendermi non posso, e reo non sono. med: l'innocente non tace

io già parlai. Emi: via che pensi? che fai? chi giunge a tanto

può ben l'opra compir tù non rispondi? sò perche ti confondi?

ai pena, e sdegno che del tuo core indegno tutta l'infedeltà mi sia pa=

lese perciò taci, taci e arrossisci perciò ne meno in

Sächsische Landesbibliothek – Staats- und Universitätsbibliothek Dresden
http://digital.slub-dresden.de/id383667410/149

sir:

volto osi mirarmi. solo Ydaspe mancaua à tormentarmi. Me =

cos:

darse quel silenzio giustifica l'accusa io non mentisco se un menti =

med:

Emi:

tor si cerca siroe sara' ma questo è troppo Ydaspe non ti basta! che

sir:

Emi: vuoi! vuò che tu assolua da sospetti il mio Rè. che dir poss' io!

sir:

Emi: di che il tuo fallo è mio di piu ch'io sono complice del delitto

Sächsische Landesbibliothek – Staats- und Universitätsbibliothek Dresden http://digital.slub-dresden.de/id383667410/150

à cos:

anzi che tutta è tua la fedeltà la colpa è mia · ca=

pace ancor di questo egli saria.

cos:

ma lo sarebbe inuan

facile impresa l'ingannarmi non è, sò la tua fede.

Emi:

così fosse per tè di siroè il core

cos:

lo sò ch'è un traditore

ei non procura difesa ne perdono

sir:

difendermi non posso

Sächsische Landesbibliothek – Staats- und Universitätsbibliothek Dresden
http://digital.slub-dresden.de/id383667410/151

med:

è reo non sono e non è reo chi niega al Padre un giura-

Lao:

mento? non è reo l'ardimento del tuo foco amoroso

cos:

non è

Emi:

reo chi nascoso io stesso ho qui veduto non è reo chià potuto recar quel

Sir:

foglio e si sgomenta, e tace quando seco io raggione tutti reomi vo-

lete e reo non sono

Sächsische Landesbibliothek – Staats- und Universitätsbibliothek Dresden http://digital.slub-dresden.de/id383667410/152

adagio

unis:

Aria

NB

pia: for: pia: for:

Sächsische Landesbibliothek – Staats- und Universitätsbibliothek Dresden
http://digital.slub-dresden.de/id383667410/153

pia: for:

La sorte mia tiranna farmi di più non

Sächsische Landesbibliothek – Staats- und Universitätsbibliothek Dresden
http://digital.slub-dresden.de/id383667410/154

può farmi di più non può m'accusa e mi condanna un

empia ed'un germano, e'amico: ilgenitor che

Sächsische Landesbibliothek – Staats- und Universitätsbibliothek Dresden
http://digital.slub-dresden.de/id383667410/155

barbaro rigor, che graue af= fanno che graue af=

for:

fan

Sächsische Landesbibliothek – Staats- und Universitätsbibliothek Dresden
http://digital.slub-dresden.de/id383667410/156

pia:

la sorte mia ti ranna far =

– mi di più non può m'accusa e mi condanna un

Sächsische Landesbibliothek – Staats- und Universitätsbibliothek Dresden
http://digital.slub-dresden.de/id383667410/157

empia ed'un germano l'amico il geni = tor che

barbaro rigor che graue af = fan — — —

Sächsische Landesbibliothek – Staats- und Universitätsbibliothek Dresden
http://digital.slub-dresden.de/id383667410/158

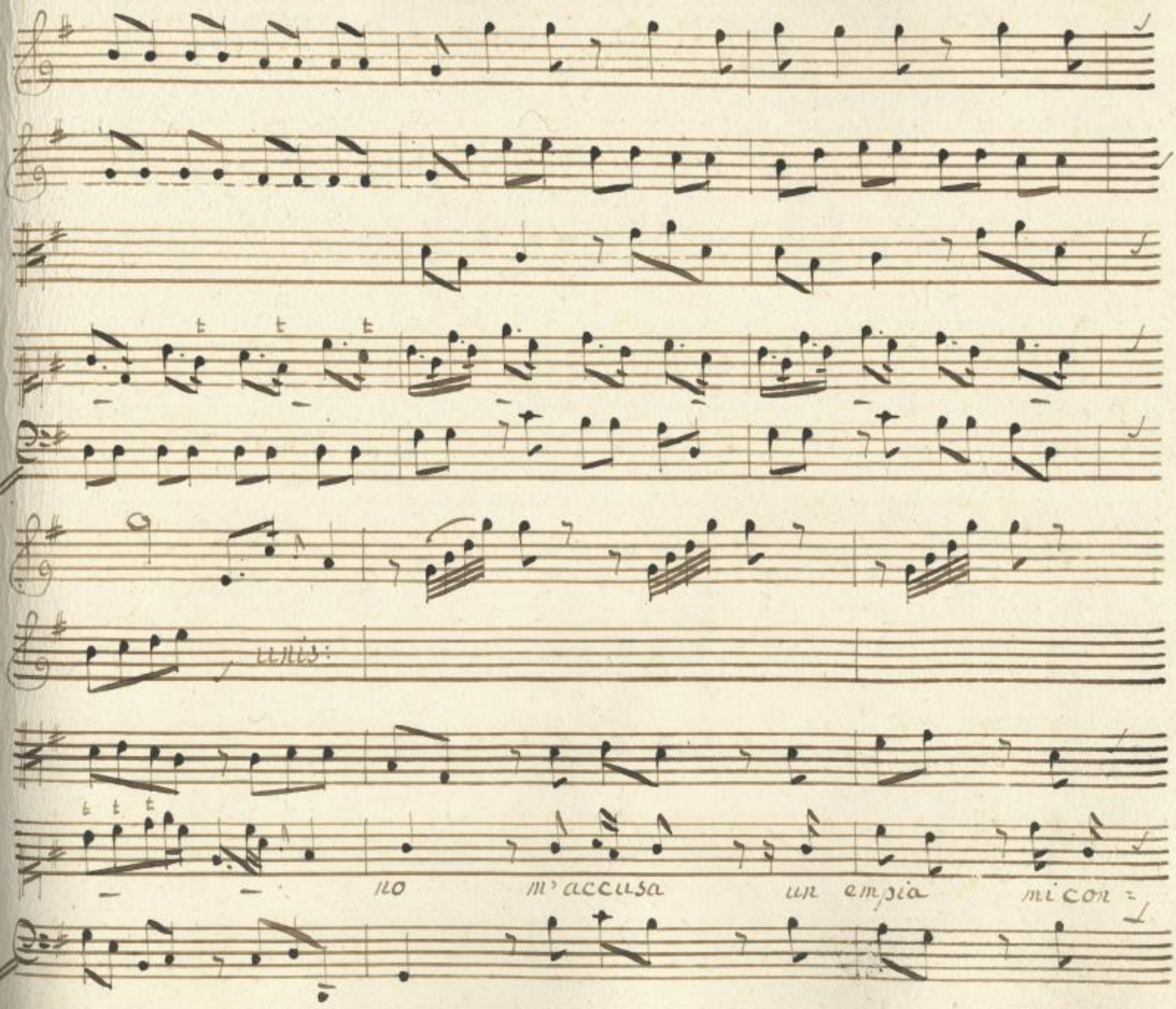

Sächsische Landesbibliothek –
Staats- und Universitätsbibliothek Dresden
http://digital.slub-dresden.de/id383667410/159

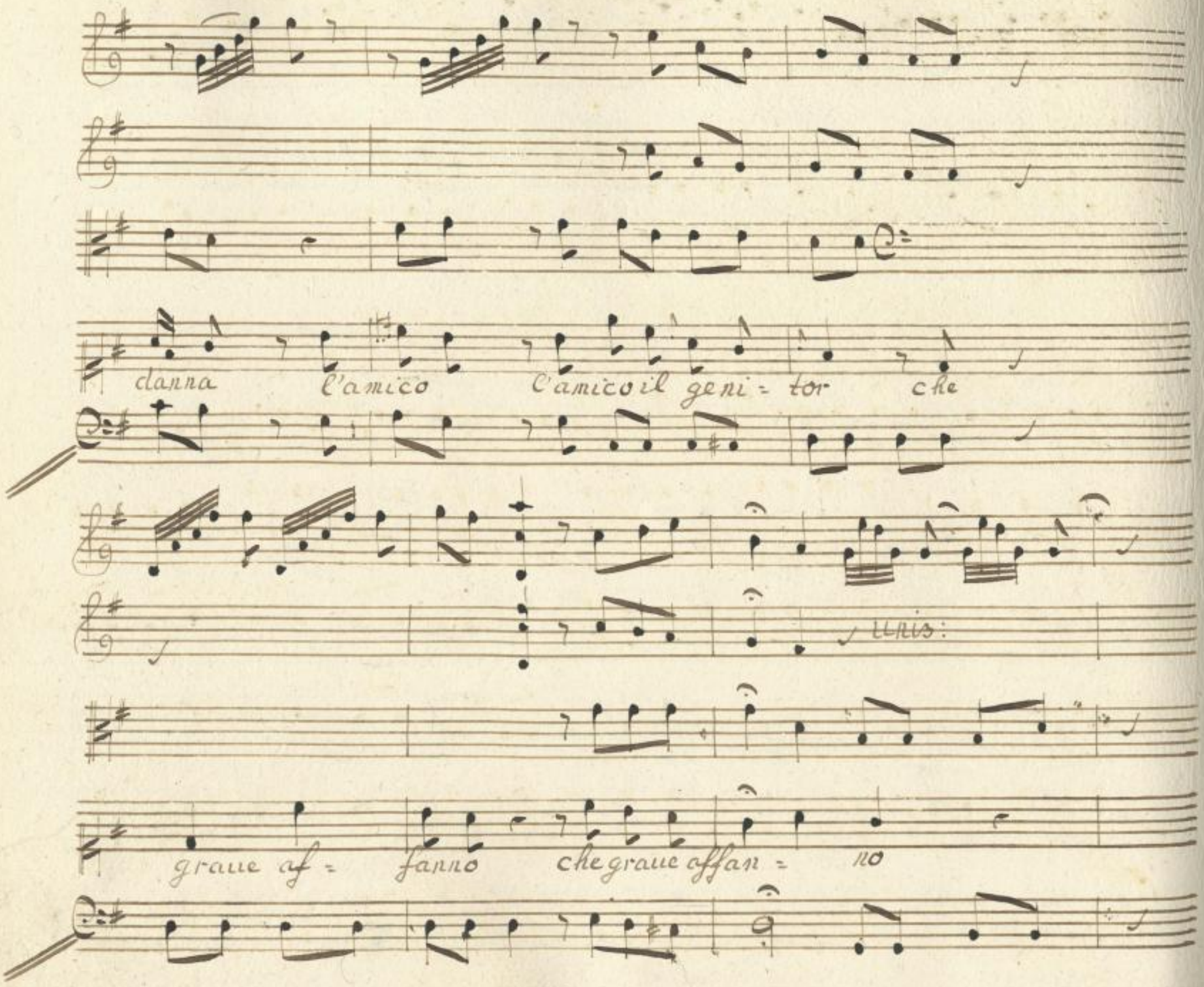

Sächsische Landesbibliothek –
Staats- und Universitätsbibliothek Dresden
http://digital.slub-dresden.de/id383667410/160

ogni soccorso è vano perche fedel son io · perche sperar non so' que =

Sächsische Landesbibliothek –
Staats- und Universitätsbibliothek Dresden
http://digital.slub-dresden.de/id383667410/161

- sto il delitto mio questo diventa error questo diventa er =

ror tanto contro me' può frode ed' in = gan = no.

Sächsische Landesbibliothek – Staats- und Universitätsbibliothek Dresden
http://digital.slub-dresden.de/id383667410/162

unis:

Dal segno.

Sächsische Landesbibliothek –
Staats- und Universitätsbibliothek Dresden
http://digital.slub-dresden.de/id383667410/163

Scena Decima Quarta.

Cosroe, Emira, Medarse, e Laodice

Cos: Olà s'oserui il Prence

Emi: à la tua cura io neglie-

med: rò quand'ai tant' al me fide

Lao: sauenti un traditor troppo t'af-

fanni chi sà qual sia fedele

Cos: e qual m'inganni

Emi: e

puoi temer di me? nò caro Idaspe

Cos: anzi tutta confido al tuo bel

Sächsische Landesbibliothek – Staats- und Universitätsbibliothek Dresden
http://digital.slub-dresden.de/id383667410/164

cor la sicurezza mia. scuopri l'indegna trama. ed'in

Emi:

cosroe diffendi un Rè che t'ama. ad anima più fida co=

metter non potei il tuo ri=poso del mio douer ge=loso il sangue

stesso il uersero' signor quando non basti tutta l'opra; c'l con=

cos:

siglio al pauentar di rio uicin periglio sol nelle uoci

Sächsische Landesbibliothek – Staats- und Universitätsbibliothek Dresden
http://digital.slub-dresden.de/id383667410/165

tue e nel tuo viso l'imago el petto d'un fedel ravviso.

Scena Decima Quinta

Emira Medarse, e Laodice.

Med: auresti mai creduto in Siroe un traditor Lao: tanto infe-

dele lo prevedesti, e temerario tanto? Emi: egual viltade è

questa d'insultar chi non v'ode? al fin dourebbe più rispetto Me-

Sächsische Landesbibliothek – Staats- und Universitätsbibliothek Dresden
http://digital.slub-dresden.de/id383667410/166

darse ad'un germano à un Principe Laodice, non sempre delin=

quente è un' infe= lice. med: che pietà! Lao: che diffesa!

med: e tù fin' ora non l'insultasti? Lao: or qual cagion ti muoue

à sdegnarti con noi? Emi: a me lice insultarlo, e non à voi

med: così presto ti cangi? or lo diffendi, or lo uorresti op=

Sächsische Landesbibliothek – Staats- und Universitätsbibliothek Dresden
http://digital.slub-dresden.de/id383667410/167

Emi:

presso a uoi par ch'io mi cangi, e son l'istesso

med

eh non pro=

dice si diuersa fa=uella un sol pensiero.

Emi:

so` che strano mi

sembra, e pure e` uero

Sächsische Landesbibliothek – Staats- und Universitätsbibliothek Dresden
http://digital.slub-dresden.de/id383667410/168

Aria

unis:

NB

più tosto andante.

Sächsische Landesbibliothek –
Staats- und Universitätsbibliothek Dresden
http://digital.slub-dresden.de/id383667410/169

ve = deste mai sul prato ca =

Sächsische Landesbibliothek – Staats- und Universitätsbibliothek Dresden
http://digital.slub-dresden.de/id383667410/170

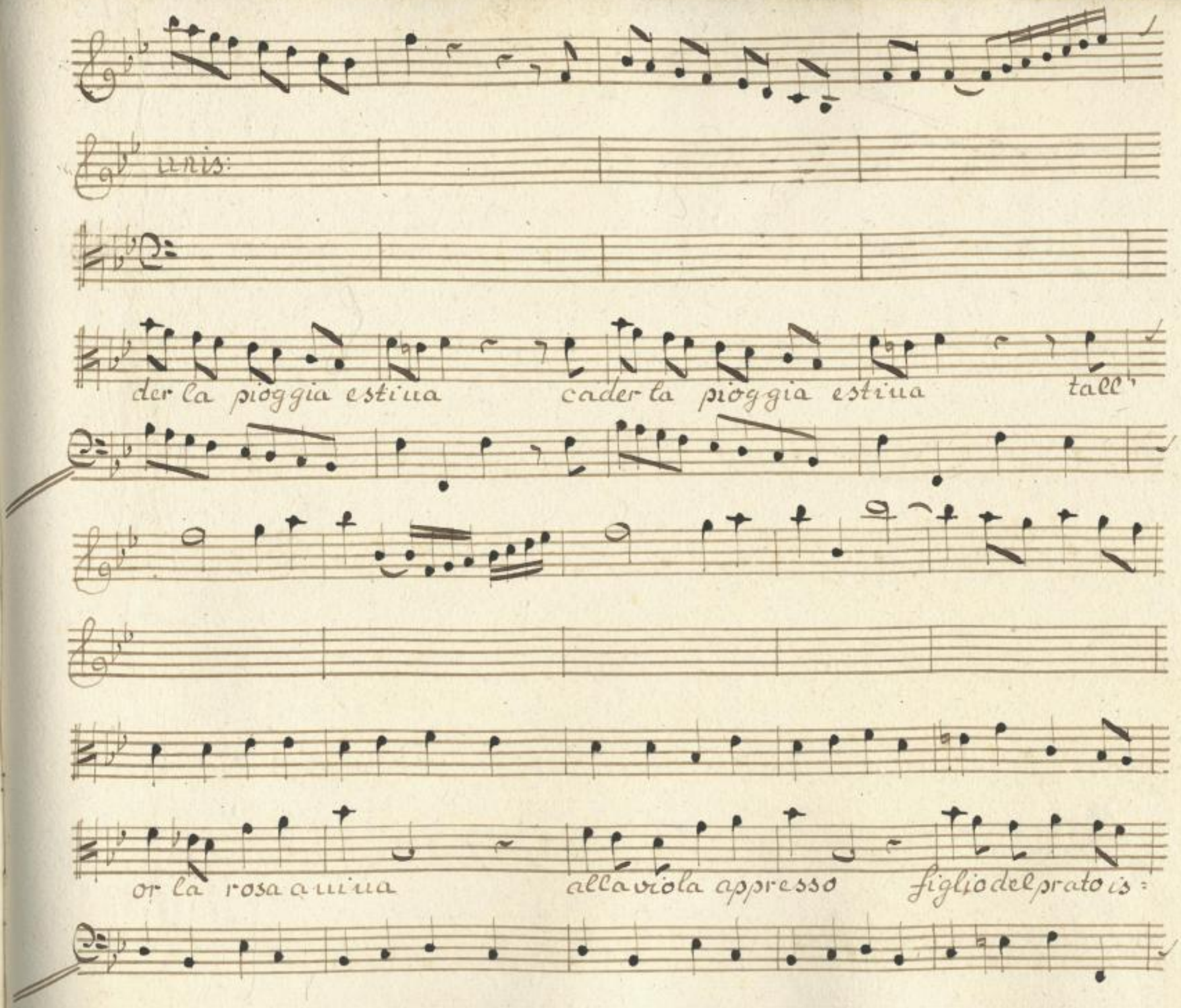

Sächsische Landesbibliothek –
Staats- und Universitätsbibliothek Dresden
http://digital.slub-dresden.de/id383667410/171

tutti:

tesso c' l'uno è l'altro fiore ed' è l'istesso uno — re che

germo-gliar gli fà che — germogliar gli fà che — germo =

tenut:

Sächsische Landesbibliothek – Staats- und Universitätsbibliothek Dresden
http://digital.slub-dresden.de/id383667410/172

gliar gei fà.

più:

tutti:

vedeste mai sul prato cader la

Sächsische Landesbibliothek – Staats- und Universitätsbibliothek Dresden
http://digital.slub-dresden.de/id383667410/173

pioggia estiva tall'or la rosa anima alla viola ap:

presso figlio del prato istesso è l'uno, è l'altro fiore ed'

Sächsische Landesbibliothek – Staats- und Universitätsbibliothek Dresden
http://digital.slub-dresden.de/id383667410/174

e l'istesso umore l'istes - so umore che germo =

gliar - gli fà, che germogliar - gli fà ue =

Sächsische Landesbibliothek – Staats- und Universitätsbibliothek Dresden
http://digital.slub-dresden.de/id383667410/175

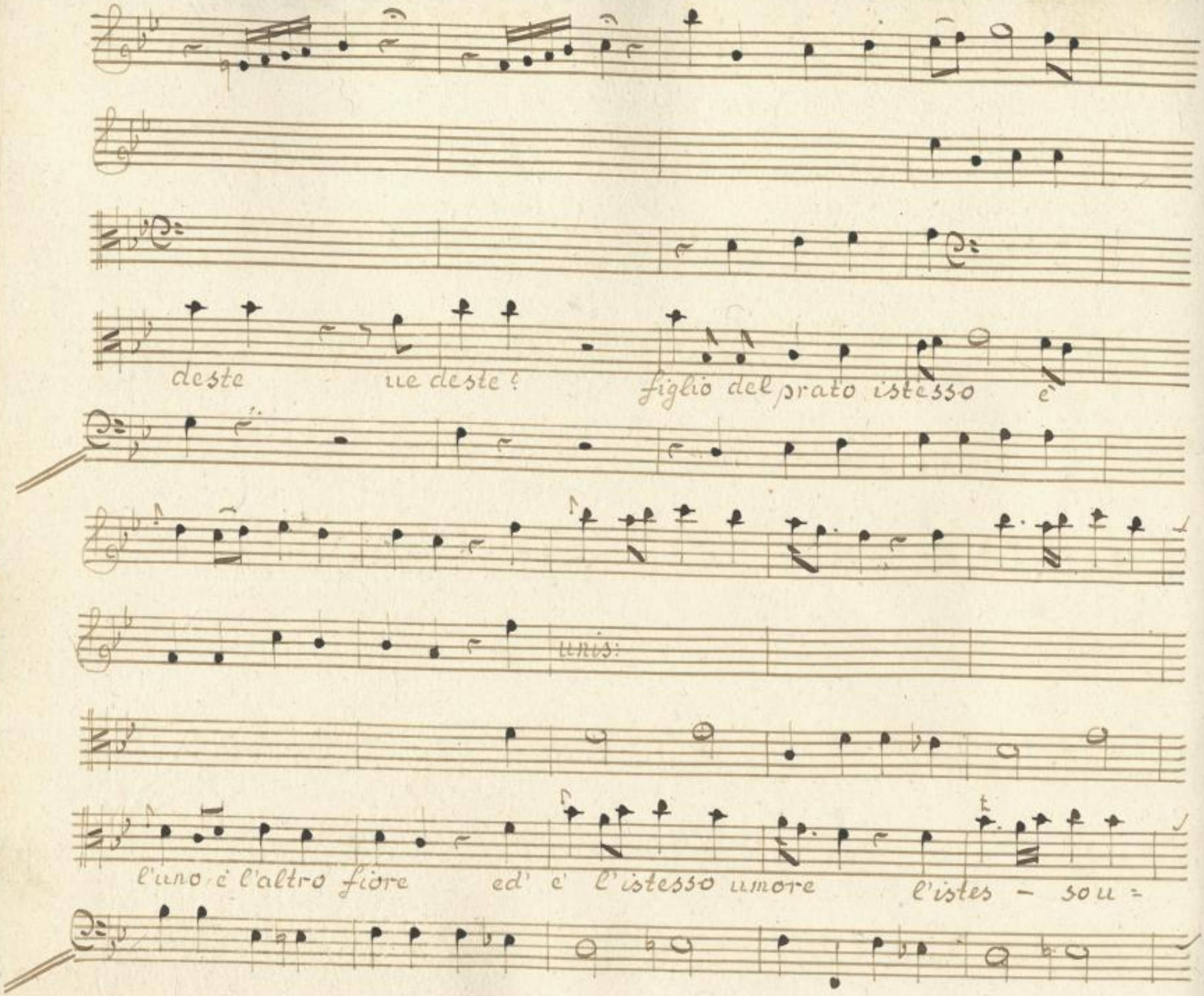
deste ue deste? figlio del prato istesso è
unis:
l'uno è l'altro fiore ed' è l'istesso umore l'istes - sou =

Sächsische Landesbibliothek – Staats- und Universitätsbibliothek Dresden
http://digital.slub-dresden.de/id383667410/176

more che germogliar — gli fà che germogliar — gli

tutti:

fà che germo - gliar gli fà.

Sächsische Landesbibliothek – Staats- und Universitätsbibliothek Dresden
http://digital.slub-dresden.de/id383667410/177

pia:

Je cor non è cangiato se accusa

Sächsische Landesbibliothek – Staats- und Universitätsbibliothek Dresden
http://digital.slub-dresden.de/id383667410/178

ò se diffende una cagion m'accende di

sdegno è di pietà – – – – di sdegno

Sächsische Landesbibliothek – Staats- und Universitätsbibliothek Dresden
http://digital.slub-dresden.de/id383667410/179

unis:

disdegnoe di pietà

Dal segno

Sächsische Landesbibliothek – Staats- und Universitätsbibliothek Dresden
http://digital.slub-dresden.de/id383667410/180

Scena Decima sesta

Laodice, e Medarse

Lao:

gran mistero in que detti Idaspe asconde

med:

semplice, è tù lo credi? à te dourebbe esser nota la corte;

è di chi gode del principe il fauor questo il costume. gl'e=

nigmi artifi=ciosi sembrano a cani ascosi. allor che il

NB

Sächsische Landesbibliothek – Staats- und Universitätsbibliothek Dresden
http://digital.slub-dresden.de/id383667410/181

uolgo gl'intende men più volontier gl'adora figurandosi in essi

quelcheteme, o' desia, ma sempre inuano, che u'è spesso l'e=

Lao:

nigma e non l'arcano non credo, che sian tali d'idaspe i

sensi. è uer ch'io non gl'intendo, mà uò guando l'as-colto can=

giando al par di lui uoglia è pensiero, ne sò più quelcheteme

Sächsische Landesbibliothek – Staats- und Universitätsbibliothek Dresden
http://digital.slub-dresden.de/id383667410/182

e quel che spero.

Scena Decima Settima

Medarse solo

gran cose io tento, e e' intrapreso inganno mostrail

premio uicino in mezzo à tanti perigliosi tumulti io nompa =

uento. non si cometta al mar chi teme il vento.

Sächsische Landesbibliothek – Staats- und Universitätsbibliothek Dresden
http://digital.slub-dresden.de/id383667410/183

Corni.

violinj

tutis:

Sächsische Landesbibliothek –
Staats- und Universitätsbibliothek Dresden
http://digital.slub-dresden.de/id383667410/184

tutti:

Sächsische Landesbibliothek –
Staats- und Universitätsbibliothek Dresden
http://digital.slub-dresden.de/id383667410/185

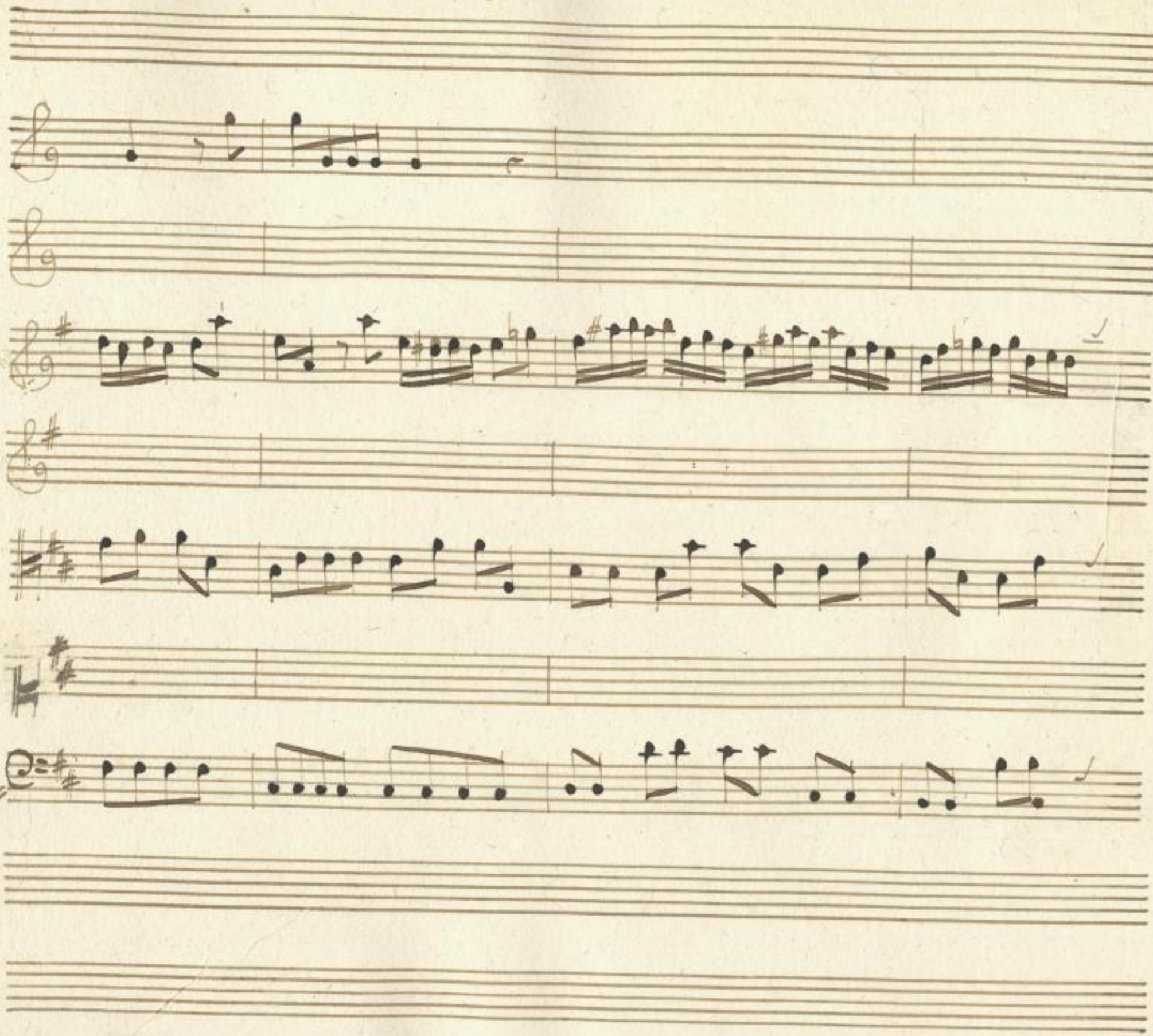

Sächsische Landesbibliothek –
Staats- und Universitätsbibliothek Dresden
http://digital.slub-dresden.de/id383667410/186

tutti

tutti

Sächsische Landesbibliothek – Staats- und Universitätsbibliothek Dresden
http://digital.slub-dresden.de/id383667410/187

Sächsische Landesbibliothek –
Staats- und Universitätsbibliothek Dresden
http://digital.slub-dresden.de/id383667410/188

fra l'orror della tempe -

Sächsische Landesbibliothek –
Staats- und Universitätsbibliothek Dresden
http://digital.slub-dresden.de/id383667410/189

ta che – alle stelle il volto in =

Sächsische Landesbibliothek – Staats- und Universitätsbibliothek Dresden
http://digital.slub-dresden.de/id383667410/190

Bruna qualche raggio di fortuna già comincia à scintilar

Sächsische Landesbibliothek – Staats- und Universitätsbibliothek Dresden
http://digital.slub-dresden.de/id383667410/191

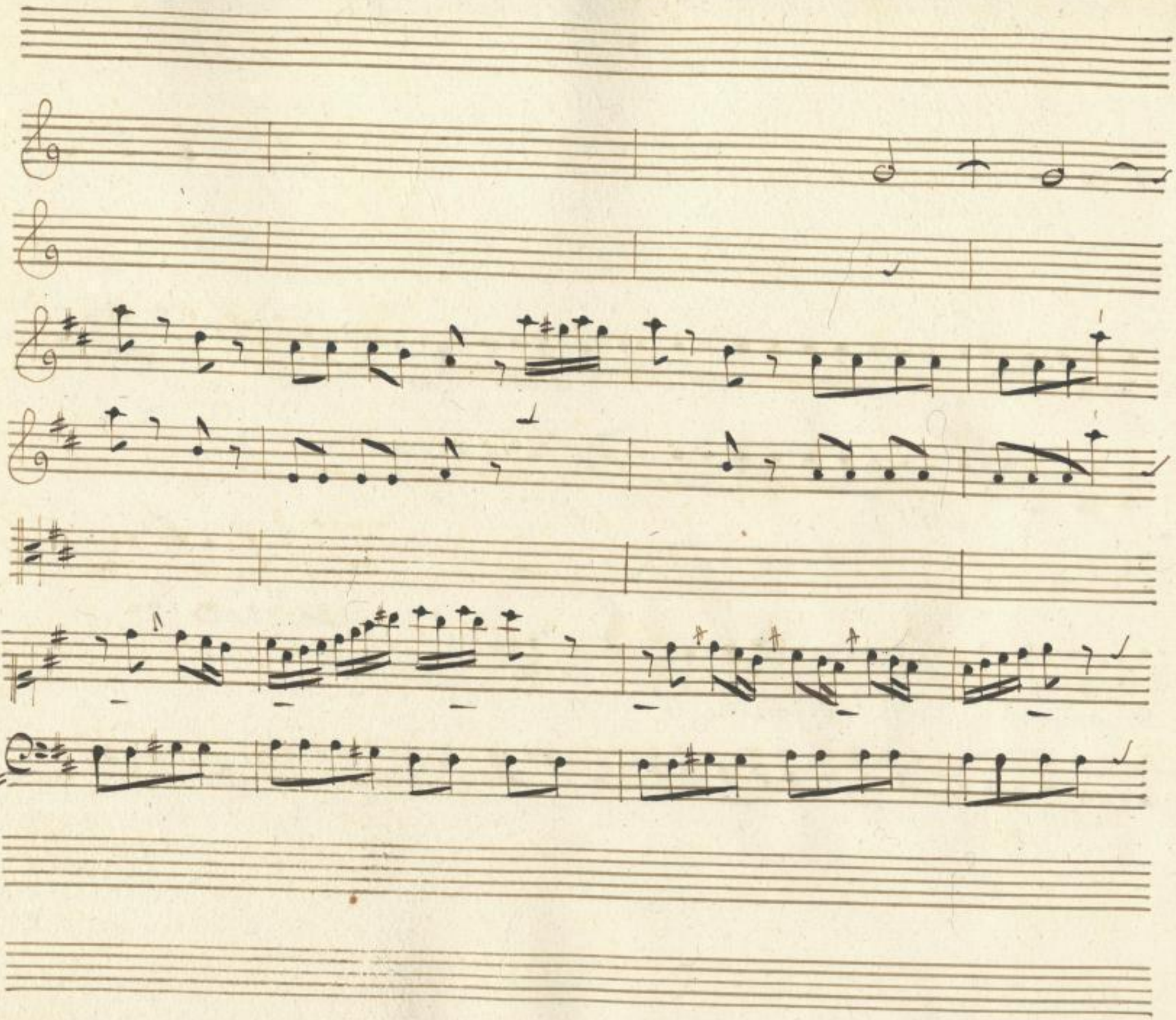

Sächsische Landesbibliothek –
Staats- und Universitätsbibliothek Dresden
http://digital.slub-dresden.de/id383667410/192

Sächsische Landesbibliothek –
Staats- und Universitätsbibliothek Dresden
http://digital.slub-dresden.de/id383667410/193

à scintilar

Fra l'or =

Sächsische Landesbibliothek –
Staats- und Universitätsbibliothek Dresden
http://digital.slub-dresden.de/id383667410/194

tutti:

or della tempe - - - sta' che al = le

Sächsische Landesbibliothek – Staats- und Universitätsbibliothek Dresden
http://digital.slub-dresden.de/id383667410/195

stelle il vol: to imbruna, qualche raggio di for:

Sächsische Landesbibliothek – Staats- und Universitätsbibliothek Dresden
http://digital.slub-dresden.de/id383667410/196

tunagià comincia à scintilar

Sächsische Landesbibliothek –
Staats- und Universitätsbibliothek Dresden
http://digital.slub-dresden.de/id383667410/197

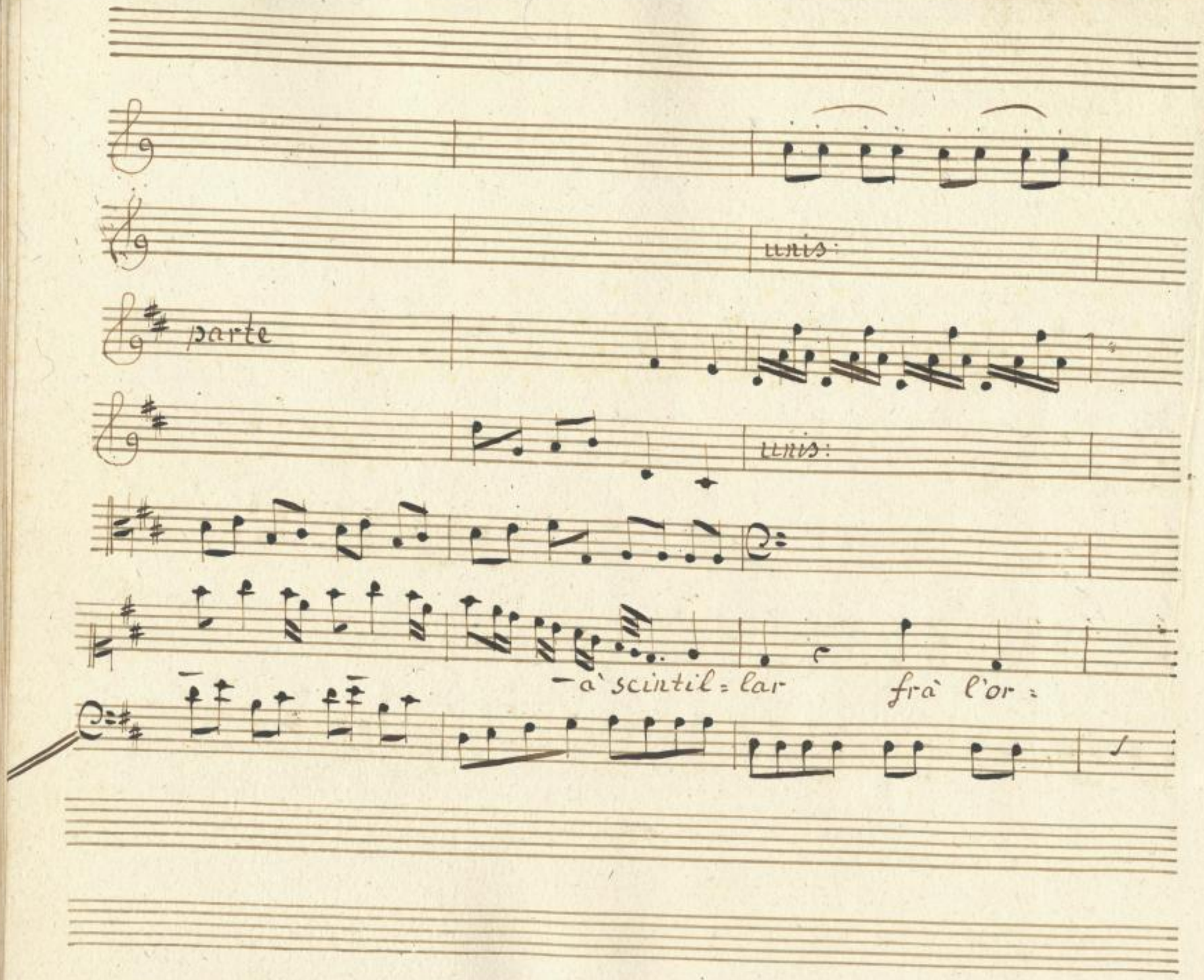

Sächsische Landesbibliothek –
Staats- und Universitätsbibliothek Dresden
http://digital.slub-dresden.de/id383667410/198

ror della tem = pe = stà

Sächsische Landesbibliothek – Staats- und Universitätsbibliothek Dresden
http://digital.slub-dresden.de/id383667410/199

qual che raggio di fortuna già comincia à scintilar —

Sächsische Landesbibliothek – Staats- und Universitätsbibliothek Dresden
http://digital.slub-dresden.de/id383667410/200

tutis:

Sächsische Landesbibliothek – Staats- und Universitätsbibliothek Dresden
http://digital.slub-dresden.de/id383667410/201

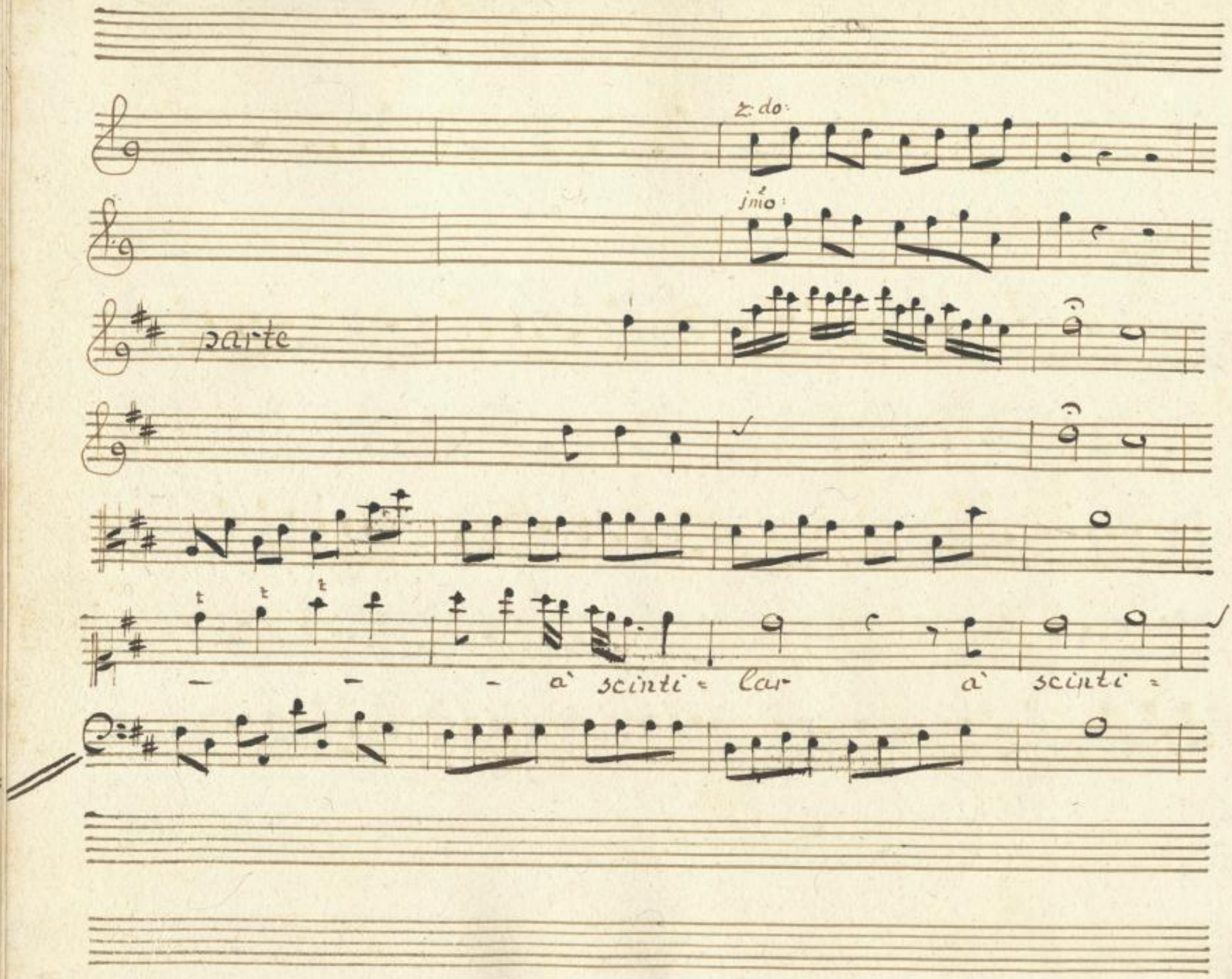

Sächsische Landesbibliothek –
Staats- und Universitätsbibliothek Dresden
http://digital.slub-dresden.de/id383667410/202

Lar.

Sächsische Landesbibliothek –
Staats- und Universitätsbibliothek Dresden
http://digital.slub-dresden.de/id383667410/203

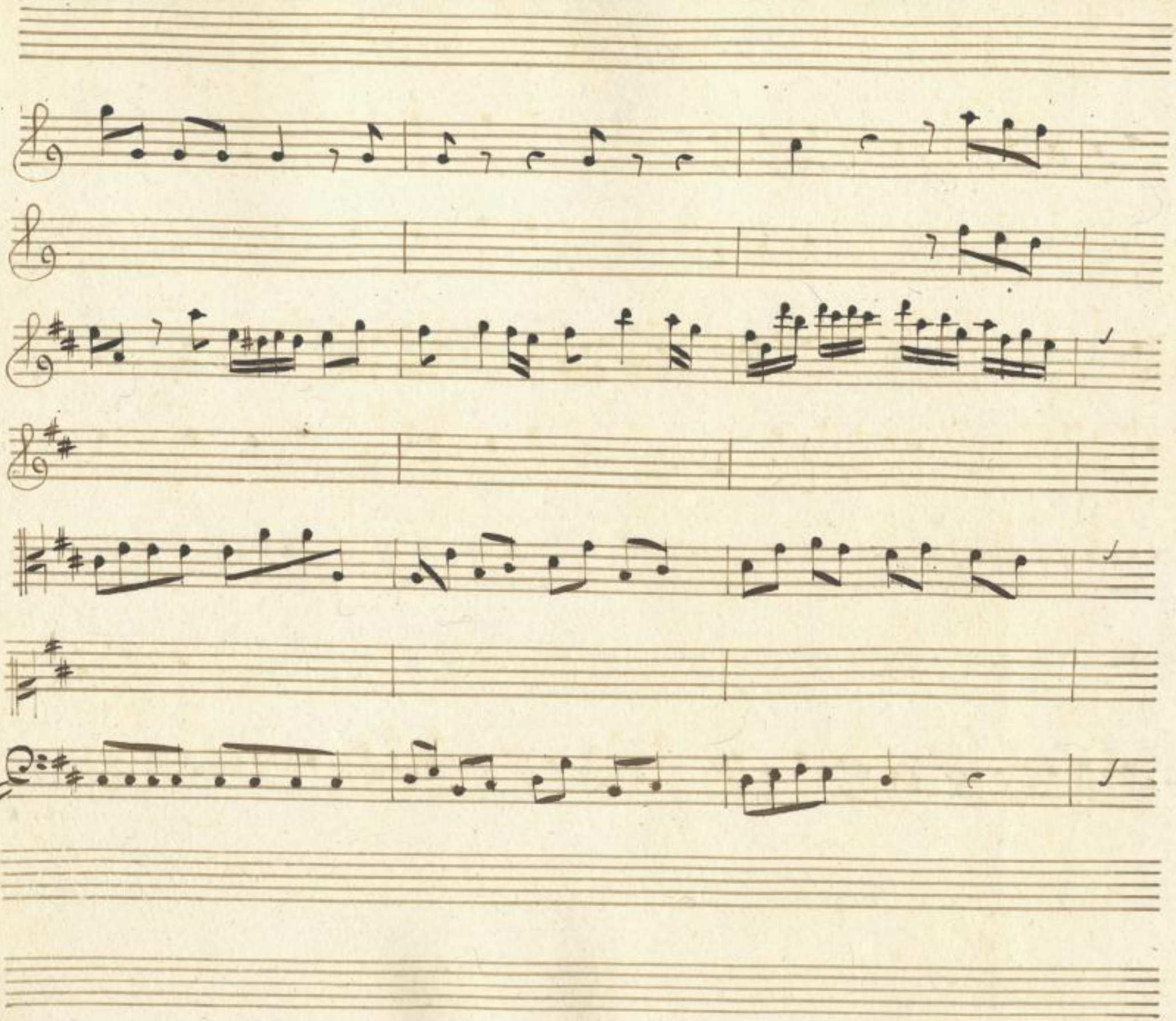

Sächsische Landesbibliothek –
Staats- und Universitätsbibliothek Dresden
http://digital.slub-dresden.de/id383667410/204

sicla

Doppo

Sächsische Landesbibliothek –
Staats- und Universitätsbibliothek Dresden
http://digital.slub-dresden.de/id383667410/205

sorte si funesta

sa - ra pla - ci da quest' alma

Sächsische Landesbibliothek – Staats- und Universitätsbibliothek Dresden
http://digital.slub-dresden.de/id383667410/206

e godra torna = tain calma i perigli à ramentar, à

Sächsische Landesbibliothek – Staats- und Universitätsbibliothek Dresden
http://digital.slub-dresden.de/id383667410/207

ra mentar-

à ra = mentar.

Da Capo

Fine dell' Atto Primo.

Sächsische Landesbibliothek –
Staats- und Universitätsbibliothek Dresden
http://digital.slub-dresden.de/id383667410/208

Sächsische Landesbibliothek –
Staats- und Universitätsbibliothek Dresden
http://digital.slub-dresden.de/id383667410/209

Mus. 2477
F 16

Sächsische Landesbibliothek –
Staats- und Universitätsbibliothek Dresden
http://digital.slub-dresden.de/id383667410/210

Sächsische Landesbibliothek –
Staats- und Universitätsbibliothek Dresden
http://digital.slub-dresden.de/id383667410/211

Sächsische Landesbibliothek –
Staats- und Universitätsbibliothek Dresden
http://digital.slub-dresden.de/id383667410/212