Cantate

Am Trinitatisfeste

„Gelobet sei der Herr, mein Gott."

Op. 129.

Festo Trinitatis.

„Gelobet sei der Herr, mein Gott."

CHOR. (Vers 1.)

Tromba I.
Tromba II.
Tromba III.
Timpani.
Flauto traverso.
Oboe I.
Oboe II.
Violino I.
Violino II.
Viola.
Soprano.
Alto.
Tenore.
Basso.
Continuo.

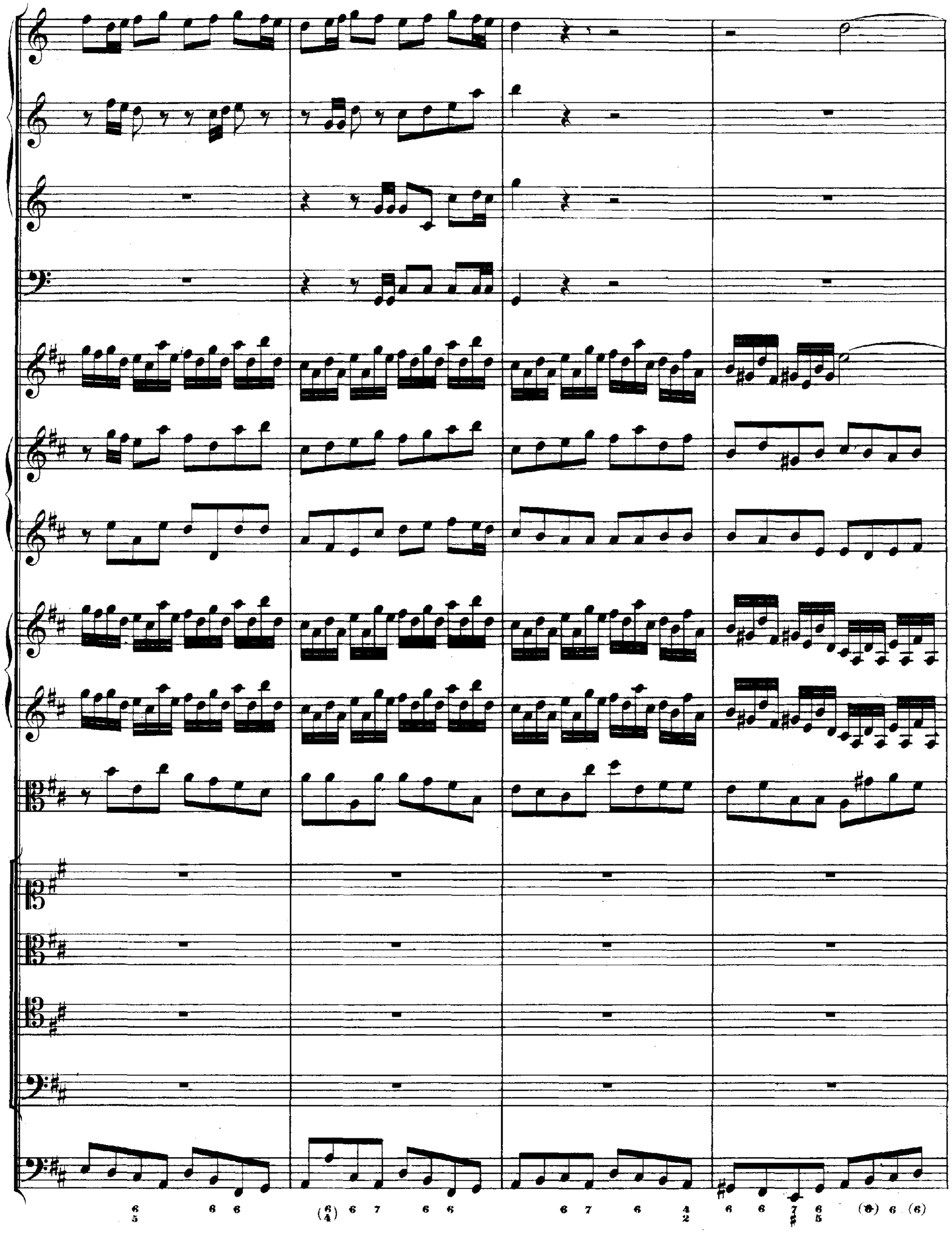
6 6 6 (6) 6 7 6 6 6 7 6 4 6 6 7 6 (6) 6 (6)
5 4 2 ♯ 5

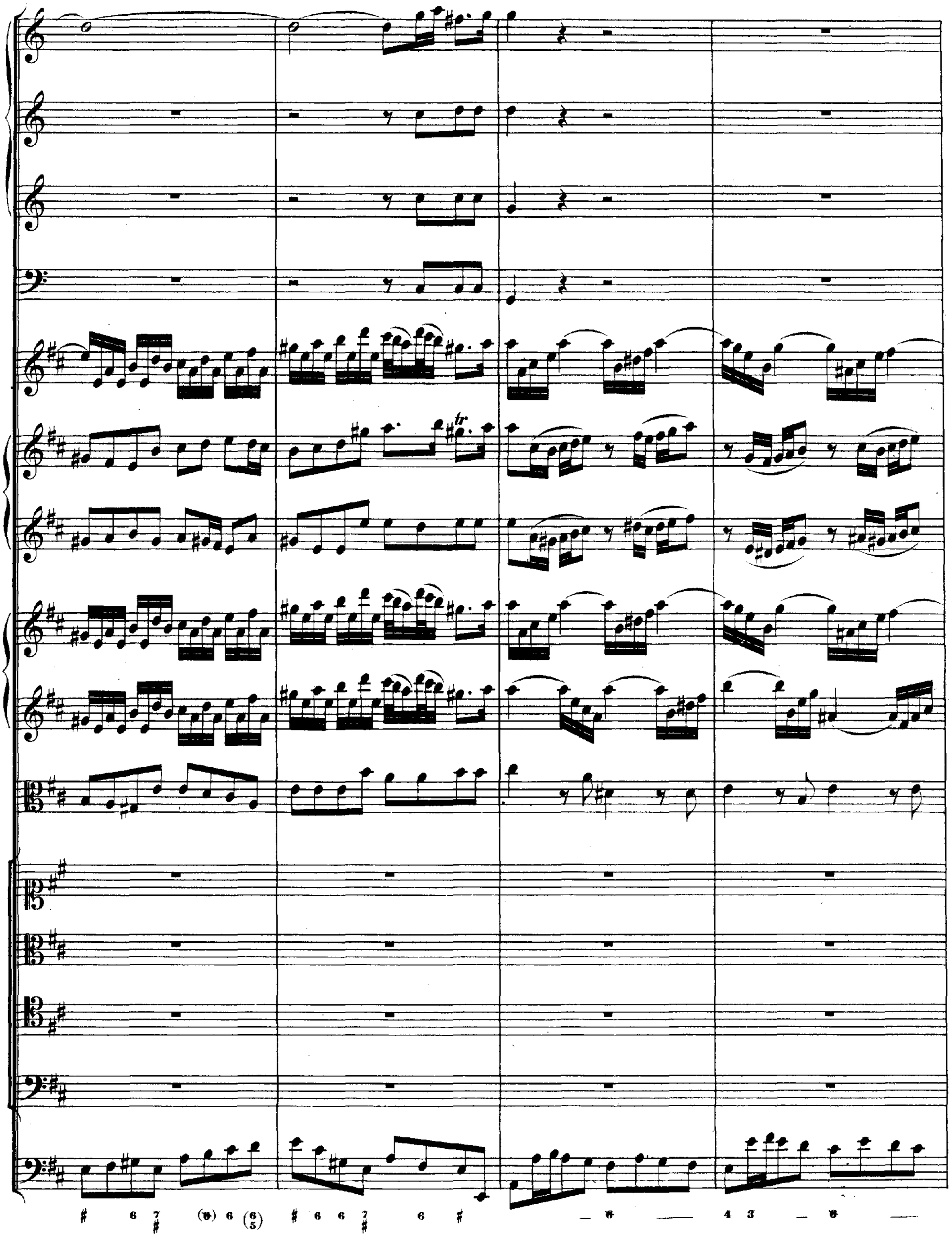

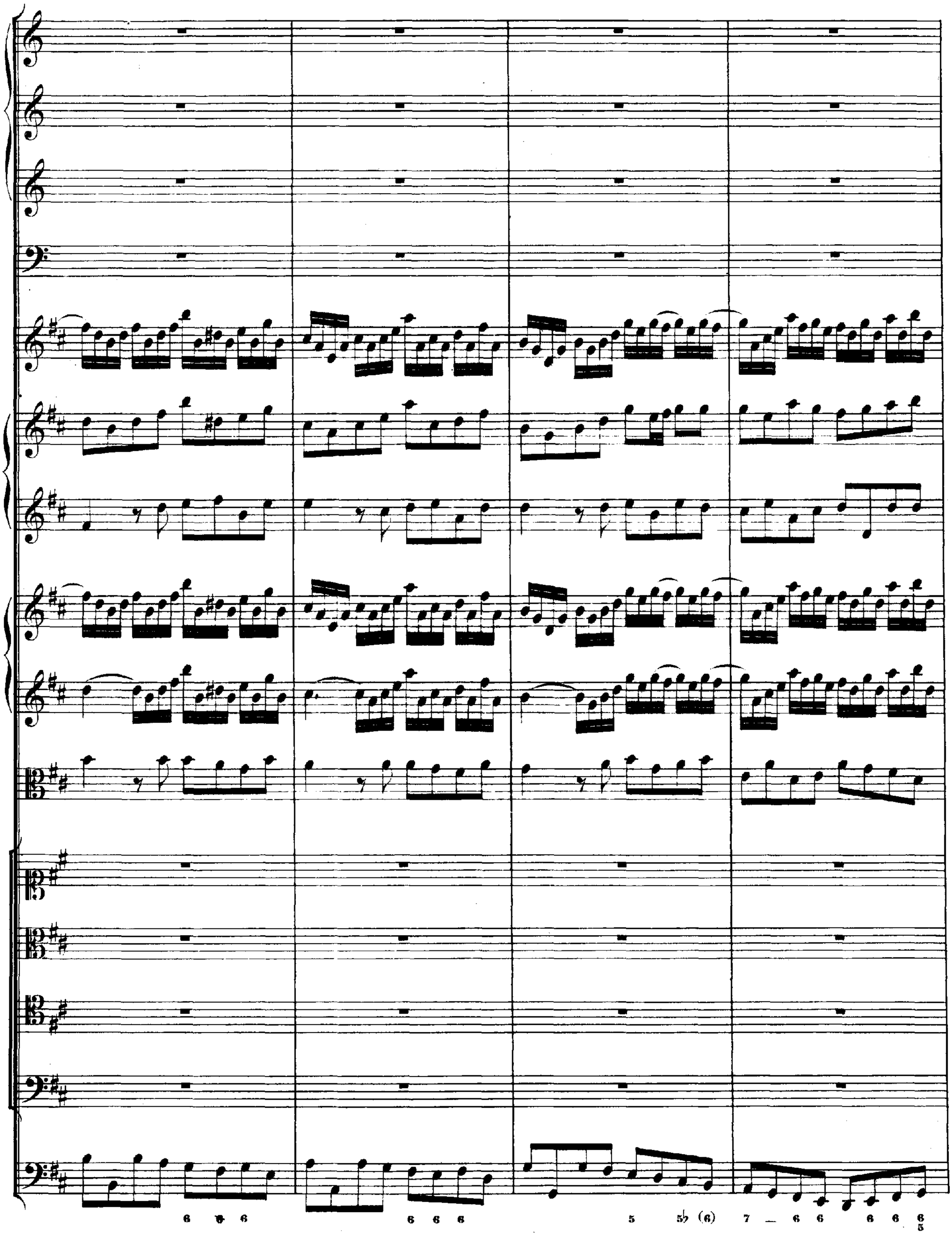

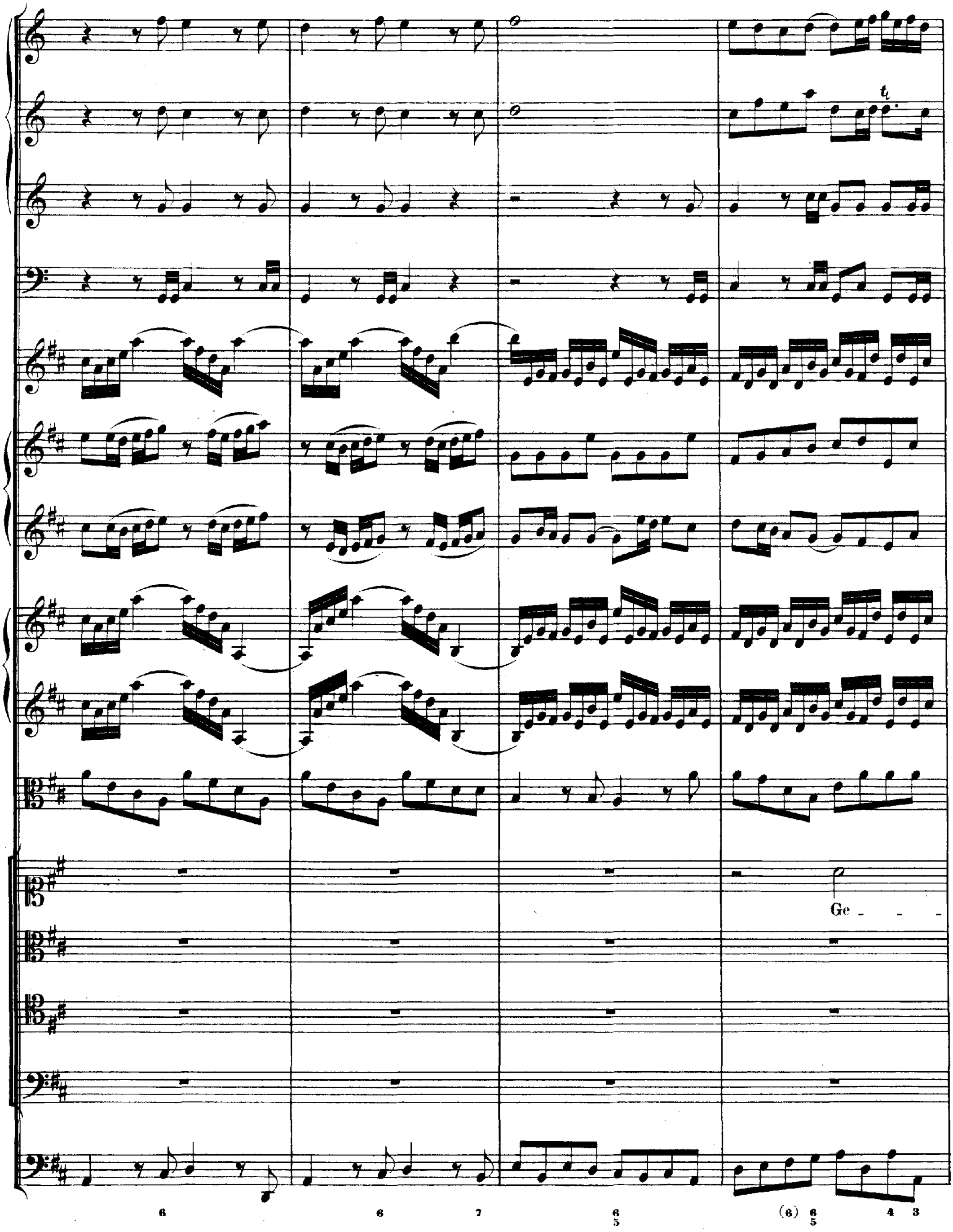
tr
Ge - - -
6
6
7
6
5
(6)
6
5
4
3

lo - - bet sei der ___ Herr,

Ge_lo - - - - bet, ge_lo_bet sei der Herr, der Herr,

Ge_lo - - - bet, ge_lo_bet sei der Herr, der Herr,

Ge_lo - - - bet sei der Herr, der Herr,

mein Gott, mein Licht, mein

mein Gott, mein Licht, mein Gott, mein Licht, mein Le - - -

mein Gott, mein Licht, mein Gott, mein Licht, mein Le - - - -

mein Gott, mein Licht, mein Gott, mein Licht, mein

Le - - - - - ben;

- - - - - - ben, mein Gott, mein Licht, mein Le - - ben;

- - - - - - ben, mein Gott, mein Licht, mein Le - - ben;

Le - - - - - ben, mein Gott, mein Licht, mein Le - - ben;

mein Schö - - - pfer,

mein Schöpfer, der mir hat,

mein Schöpfer,

der mir hat

mein Schöpfer, der mir hat

der mir hat, der mir hat

mein Schöpfer, der mir hat

mein'n Leib und Seel' ge - ge - - - - - -

mein'n Leib und Seel' ge - ge - - - - - -

mein'n Leib und Seel' ge - ge - - - - - -

mein'n Leib und Seel' ge - ge - - - - - -

ben;

ben;

ben;

ben;

mein Va - - ter,

mein Vater, der mich schützt, mein Vater, der mich

mein Va - ter, der mich schützt, mein

mein Vater, der mich

Org.

der mich schützt

schützt, mein Va - - ter, der mich schützt, mein Va - ter, der mich schützt

Va - - ter, der mich schützt, mein Va - ter, der mich schützt

schützt, mein Va - ter, der mich schützt, mein Va - ter, der mich schützt

von Mut_ter_lei_be an,

von Mut_ter_lei_be an, von Mut_ter_lei_be an, von Mut_ter_lei_be an, von Mut_ter_

von Mutter_lei_be an, von Mut_ter_lei_be an, von Mut_ter_

von Mutter_lei_be an, von Mutterlei_be an, von Mut_ter_

lei - be an,

lei - be an,

lei - be an,

der al - - - le Au - - - gen - - -

der al - - - - - - - - - - - - le, al - le, al -

der al - - - - - - le, al - - - - - - - -

der al - - - - - - - - - - - -

blick'

- le Au-genblick', al - - le Augenblick'

viel

viel, viel

- le Au-genblick', al - - le Augenblick'

viel, viel

- le Au-genblick', al - - le Au-genblick'

viel, viel

Gut's — an — mir — — — ge - - - than.

Gut's an mir gethan, viel Gut's an mir, an mir — ge - than, viel Gut's an mir ge -

Gut's an mir gethan, viel Gut's an mir, an mir ge - - than, viel Gut's an mir ge -

Gut's an mir gethan, viel Gut's an mir, an mir ge - than, viel Gut's an mir ge - -

than.

than.

than.

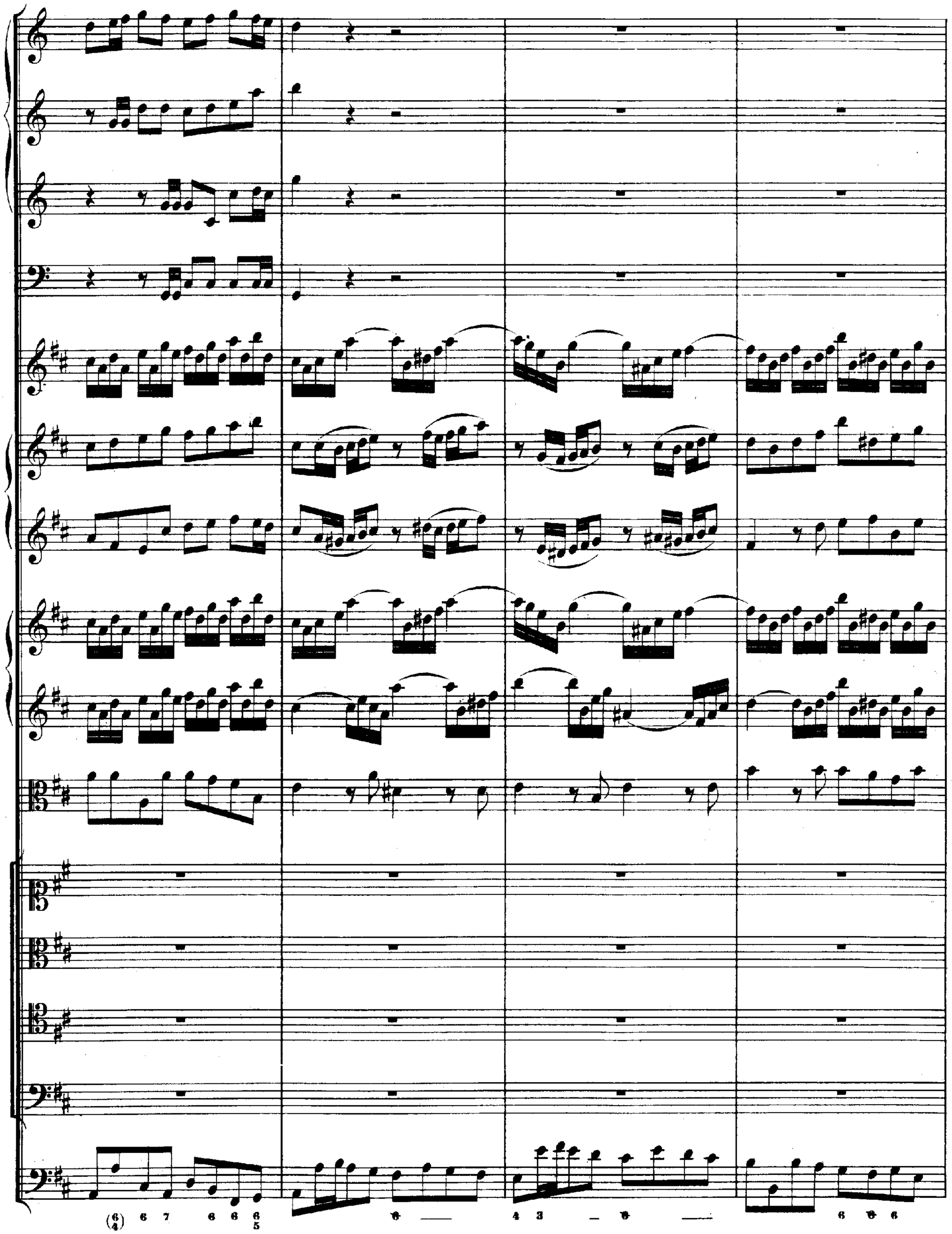

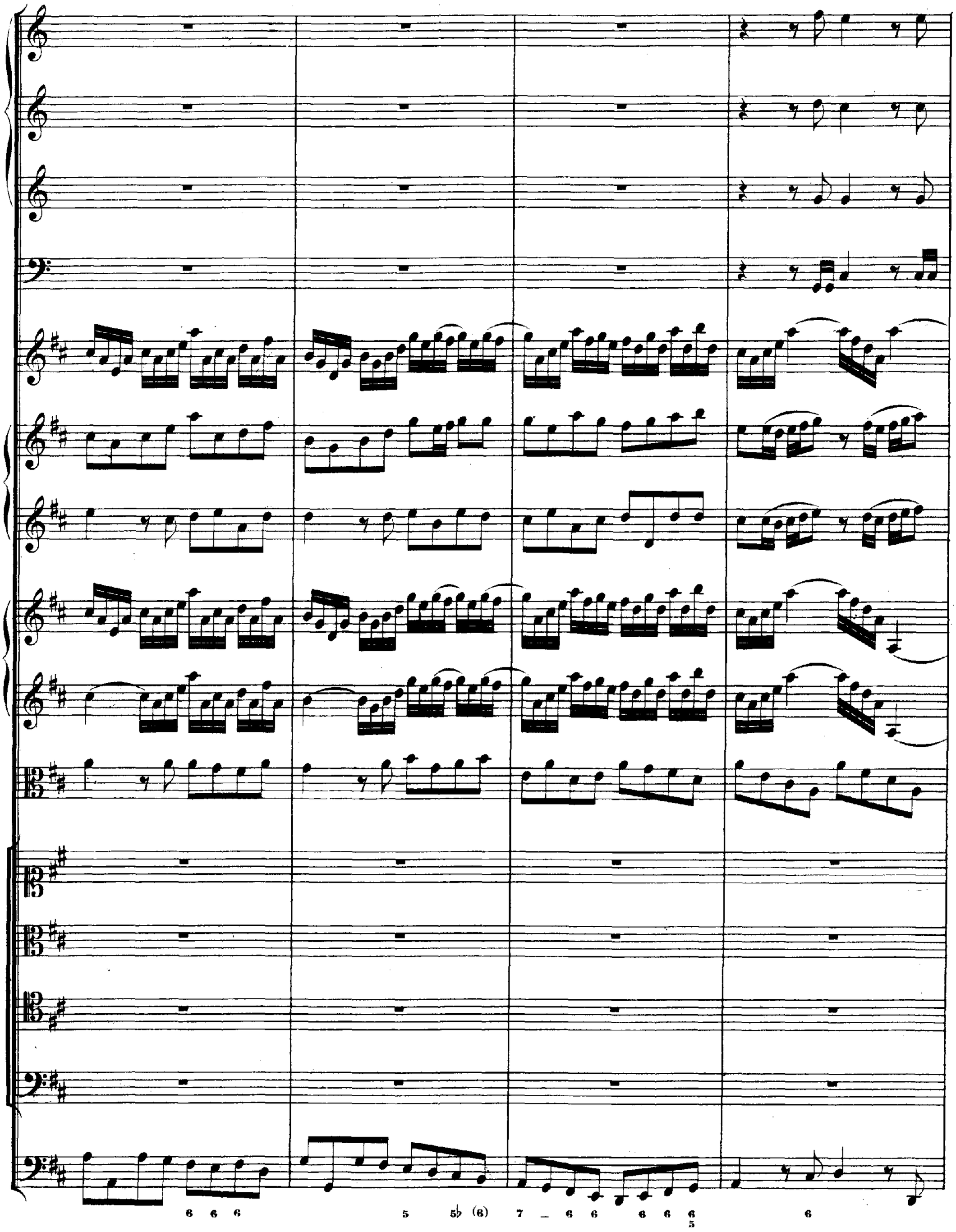
6 6 6
5
5♭ (6)
7 – 6 6
6 6 6/5
6

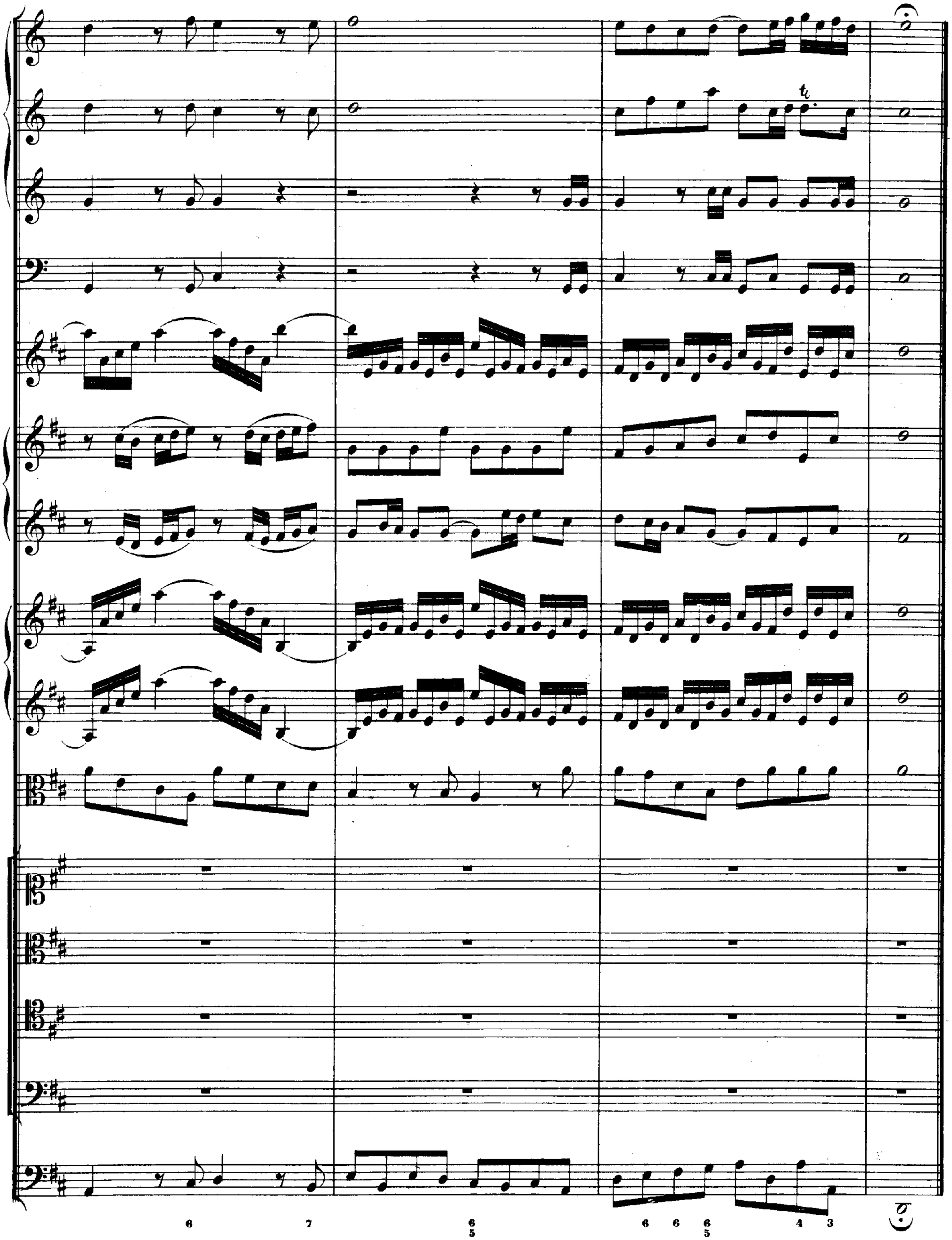
tr
6
7
6
5
6
6
6
5
4
3

ARIE. Vers 2.

Basso.

Continuo.

Ge-

piano

lo - - - - bet sei der Herr, mein Gott, mein Heil, mein Le - - ben,

ge - lo - - - - - - - - - - - - - - - -

- - - - - - - - - - - - - - - - bet sei der ___ Herr, mein Gott, mein

Heil, mein Le - - ben, des Va - ters lieb - ster Sohn, der sich ___ für mich, für

mich ___ ge - - ge-ben, des Va - ters lieb - ster Sohn, ___ der sich ___ für mich ge -

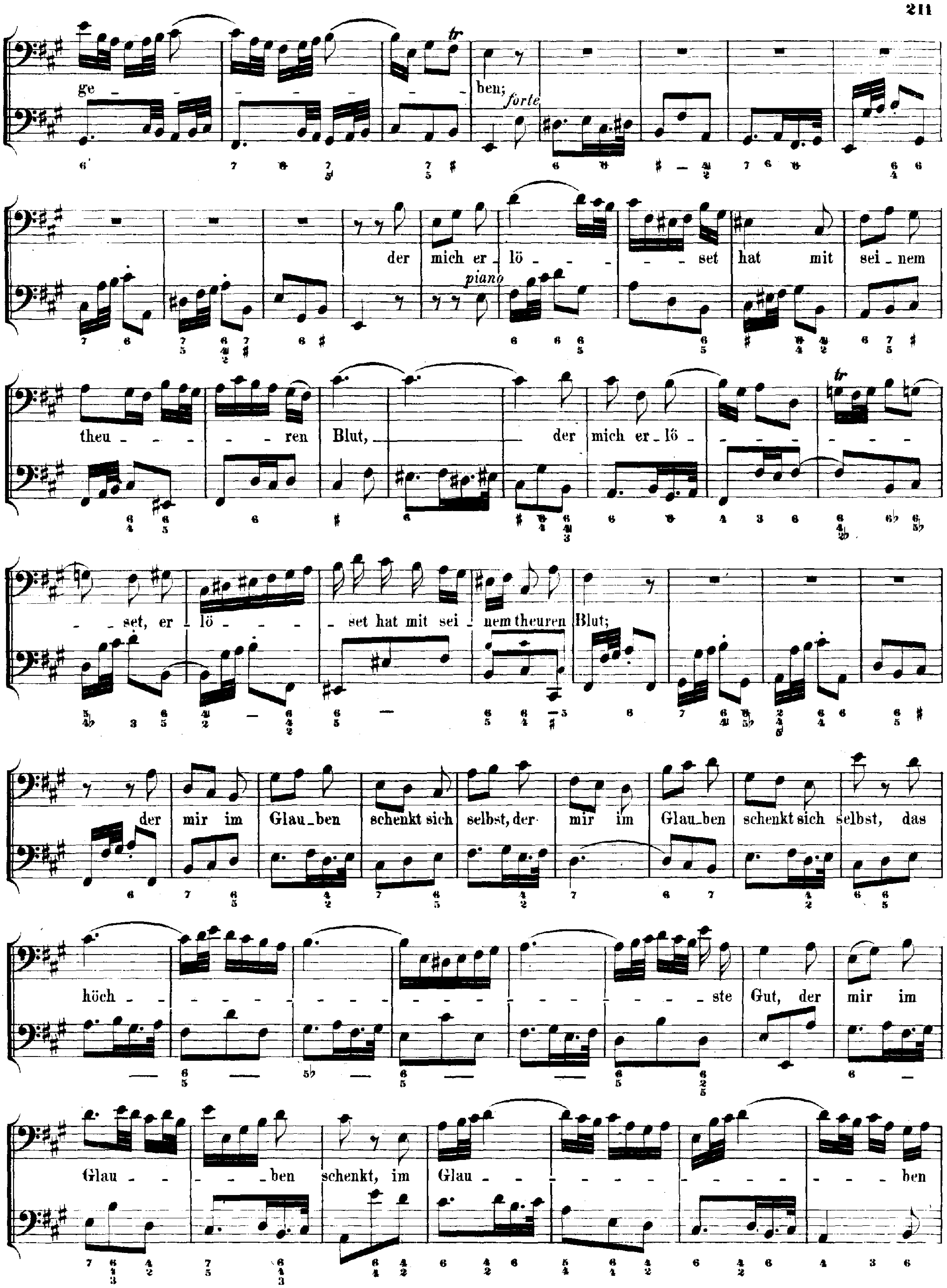
ge - - - - - - - ben;
forte
der mich er - lö - - - - set hat mit sei - nem
piano
theu - - - - - ren Blut, der mich er - lö - - - - -
- set, er - lö - - - - set hat mit sei - nem theuren Blut;
der mir im Glau - ben schenkt sich selbst, der mir im Glau - ben schenkt sich selbst, das
höch - - - - - - - - - - ste Gut, der mir im
Glau - - - ben schenkt, im Glau - - - - - - - ben

schenkt sich selbst, — sich selbst, — das höch - - - - - - ste

Gut. *(forte)*

ARIE. Vers. 3.

Flauto traverso.

Violino Solo.

Soprano.

Continuo.

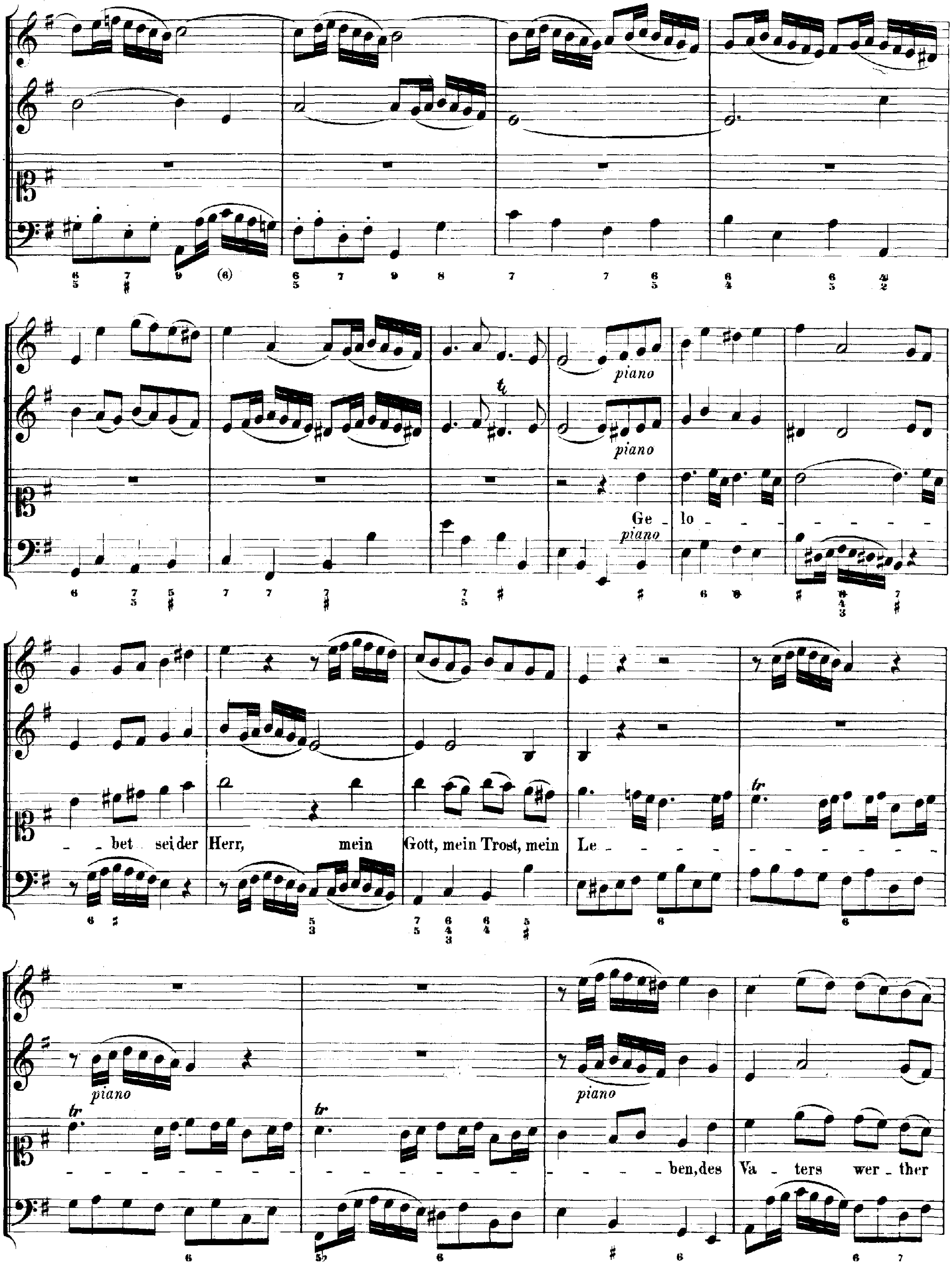
piano
Ge - lo - bet sei der Herr, mein Gott, mein Trost, mein Le - ben, des Va - ters wer - ther
tr

Geist, den mir der Sohn ge - ge - ben.

forte *forte* *(forte)*

Ge - - lo - bet sei der

piano *piano* *(piano)*

Herr, mein Gott, mein Trost, mein Le - - - ben, ge - - lo - - - - - - -

- - - - - - - - bet sei der Herr, mein Gott, mein Trost, mein

Le _ ben, des Va _ ters werther Geist, den mir der Sohn ge _ ge _ _ ben.

(forte)

forte

tr

tr

forte

piano

piano

Der
piano

mir mein Herz er_ _

quickt, der mir gibt neu_e Kraft, der mir in al_ler

(forte)

forte

Noth Rath, Trost und Hül_fe schafft;

forte

piano *(piano)* *piano*

der mir mein Herz er - quickt, mein

Herz er - quickt, der mir giebt neu - e Kraft, der

mir in al - ler Noth Rath, Trost und Hül - fe schafft, der mir mein

Herz er - quickt, der mir giebt neu - - e Kraft, der

mir in al _ ler Noth Rath, Trost und Hül _ fe schafft,

Org. 8va

Rath, Trost

___ und Hül _ fe schafft.

(forte)

(forte)

(forte)

ARIE. Vers 4.

Oboe d'amore.

Alto.

Continuo.

tr

piano

Ge _ lo _ bet sei der

piano

forte

Herr, ___ mein Gott, der e _ wig le _ bet,

(forte)

piano

ge _ lo _ bet sei der Herr, ___ mein Gott, der e _ wig le _ bet, ge _ lo _ bet sei der

(piano)

Herr, mein Gott, der e _ wig le _ _ bet, ___ den Al _ _ _ les lo _ _ _ _ _ _ _ _ _ _ _ _

bet, was in al_len Lüf_ten schwe_ _ _ _ _ bet, in al_len Lüf_ten

schwe_ _ _ _ _ _ _ _ _ _ _ _ bet, in al_len Lüf_ten

forte

schwe_bet.

forte

tr

piano

Ge_lo_bet sei der Herr, ge_

piano

lo_bet sei der Herr, ge_lo_bet sei der Herr, dess Na_me hei_lig heisst,_ Gott

Va_ter, Gott der Sohn, und Gott der heil'_ _ge Geist. _____

tr

forte

(forte)

tr

piano

Ge_lo_bet sei der Herr, ge_lo_bet sei der Herr, ge_lo_bet sei der Herr, dess Na_ _

(piano)

- me hei - lig heisst, Gott Va - ter, Gott der Sohn, und Gott der heil'ge Geist, Gott

Va - ter, Gott der Sohn, und Gott der heil' - - ge Geist.

(forte)

(forte)

CHORAL. (Vers 5.)

Tromba I.
Tromba II.
Tromba III.
Timpani.
Flauto traverso.
Oboe I.
Oboe II.
Violino I.
Violino II.
Viola.
Soprano.
Alto.
Tenore.
Basso.
Continuo.

Dem wir das Hei_lig itzt mit Freu_den las _ sen

Dem wir das Hei_lig itzt mit Freu _ den las _ sen

Dem wir das Hei_lig itzt mit Freu _ den las _ sen

Dem wir das Hei_lig itzt mit Freu_den las _ sen.

klin _ gen, und mit der En_gel _schaar das

klin _ gen, und mit der En_gel _schaar das

klin _ gen, und mit der En_gel _schaar das

klin _ gen, und mit der En_gel _schaar das

Hei - lig, Hei - lig sin - - gen; den herz-lich lobt und

Hei - lig, Hei - lig sin - - gen; den herz-lich lobt und

Hei - lig, Hei - lig sin - - gen; den herz-lich lobt und

Hei - lig, Hei - lig sin - - gen; den herz-lich lobt und

preist die gan_ze Chri_sten _ heit:

Ge _

preist die gan_ze Christen _ heit:

Ge _

preist die gan_ze Chri_sten _ heit:

Ge _

preist die gan_ze Chri_sten _ heit:

lo _ bet sei mein Gott in al _ le E _ wig _ keit!

lo _ bet sei mein Gott in al _ le E _ wig _ keit!

lo _ bet sei mein Gott in al _ le E _ wig _ keit!

lo _ bet sei mein Gott in al _ le E _ wig _ keit!

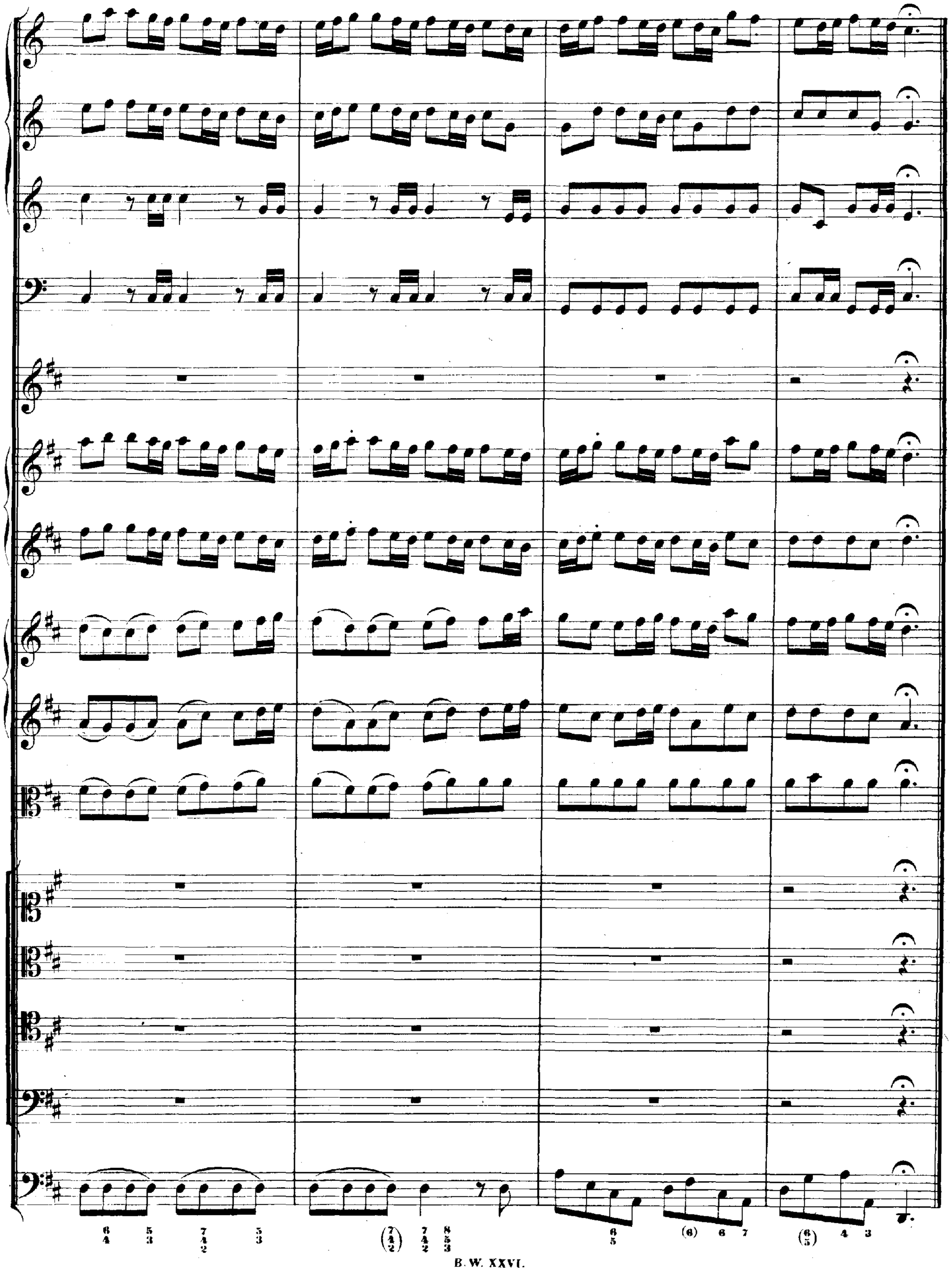
6 5 7 5 (7) 7 8 6 (6) 6 7 (6) 4 3
4 3 4 2 3 4 2 5 3 5 (6) 6 7 (5) 4 3