

Les Ages d'Or.

ETROUVEE ENTREE.

Scene Premiere.

Le Theatre represente Le Port de la Ville de Hambourg.

Celime.

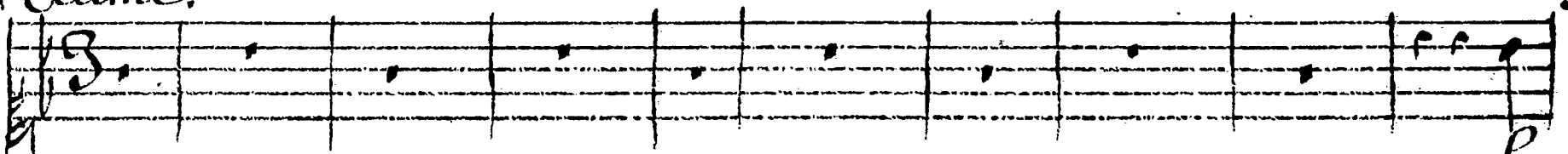

Le

Violons et flutes.

Basse continue.

Dieu dont je commence a reuerer la loy ne salmera til

doux.

4 7 6#

pas le trouble de mon ame l'amour est enfant comme

4 3 6 6 6#

— moy il doit servir ma flamme Le Dieu dont je commence a reue

— rer la loy ne salmera t'il pas le trouble de mon

a me Rivale de ma

fort

4 3 6 4 3

Soeur en la voiant aimer mon jeune beau s'est don claissez surpreru

doux

doux

6 6 6 6 4 #

dre j'ignorois ces tourments qui scauent me charmer

je n'ay connu l'amour qu'en connoissant Cleandre.

grave

Scene 2^{de}

Violons.

Lacidie felimer.

Basse continue.

Lacidie sans voir Celine,
C'est dans ce jour fatal he

las que Cleandre épouse Lucile pour parer ce malheur mon a

Basse continue.

mour mes appas mes timides Soupirs tout deuient inutile

Fort

Violons.

aperceuant Felime *a Felime*

Mais Felime est icy cachons luy ma lanqueur eh bien

Basse continüe.

Vous perdez votre Soeur et sur les bords fleuris arrosez par la

Seine aujourd'hui Léandre l'ammeine L'aueu de vostre

Soeur a comblé leur bonheur déjà par ses Soins on ap-

—prête le vaisseau qui les doit transporter loin de nous les a-

Celime
mants vous partir des qu'ils seront époux Non je ne verray

Lacidie apart *a Celime*
pas cette Cruelle fester Comme elle aime sa soeur Vous me faites pi

tie Céline je vous veux prouver mon amitié j'arrête

ray Lucile Arrêtez donc Léandre a ce trans

Lucide apart
Céline.

port je ne puis me méprendre quelle Rivale! a

Pelime

Placidie

207

mour que peut elle esperer *telas* Avant quinze

ans cela seait soupi—rer flattons son jeune

oeur tantons un strata gême qui puisse en la trom

pant mieux tromper (e que j'ayme si i engage Celine a par-

ler comme moy son age a ses discours prètera de la

a Celine

soy Ecoutez bien Celine il faut par nostre a

— dresse imposer a Cleandre all'armer Sa ten

— dresse et contre vostre Soeur luy donner du Soupçon Vous maide

rez a le Surprendre ne me dementer pas... Osez tout entre

Celine

Placidie

prendre ie n'ay pas besoin de leçons Leandre rester

roit s'il deuenoit y olage faisons pour l'arres

ter qu'un nouveau noeud l'engage yne beauté pour luy

Celine

brusle d'un feu discret Est ce elle non pour elle il est temps d'etre

Placidie mignardement

Sage Cette beaute merite son hommage Ses yeux du tendre a

Legerement

mour sont les plus douce attrait et vous en conuier

Celime a part

drez Vous m'entendez je gage C'est moy quelle veut dire elle

Placidie

Scait mon secret Leandre vient regler sur moy votre lan

Celime
gage Oh! je vous Seconderay bien quoy que tres jeune en

apart

cor je ne gâteray rien Un ſeur jaloux ſcait mentir a tout a ge.

Scene 3^e Cleandre, Placidie, Calime.

Placidie

Moderé

doux

Prelude.

tous.
Basse continue.

tes sans regret vous quitter nôtre agreable ari-

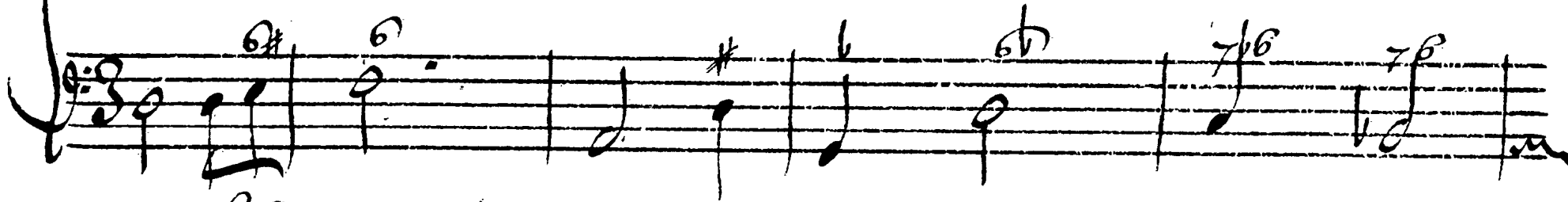
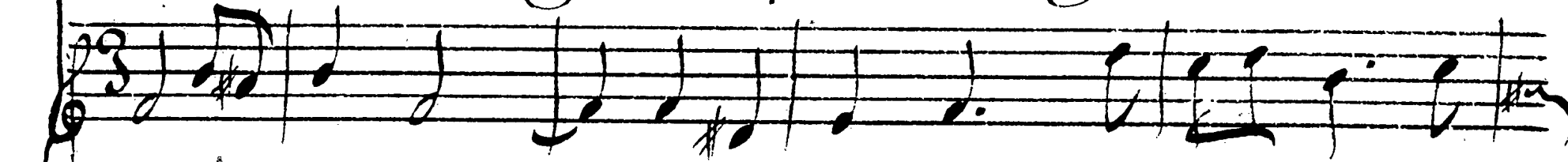

Scandre

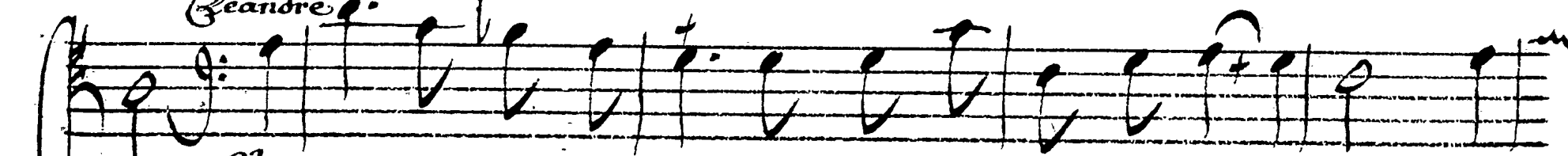

le L'hymen dans vn instant vame liurer Luci le mon

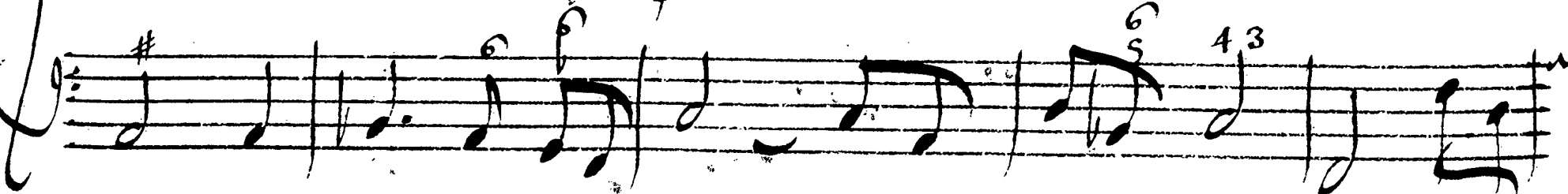
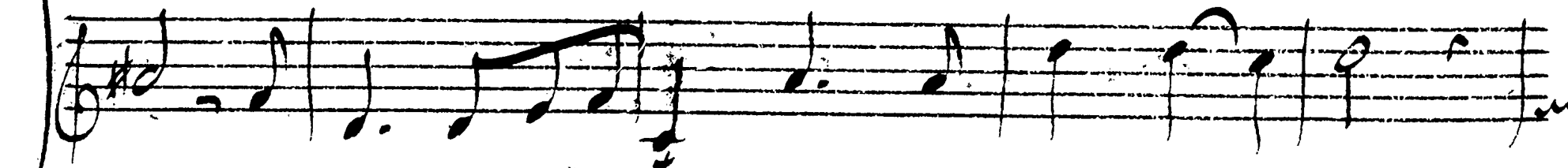

Coeur est trop Content pour n'estre pas tranquille mon coeur est trop for-

tent pour n'estre pas tranquil - le Lucide a mon Amour ne sache pas le

Clacidie

Leandre

Sien Vous compter, sur son cœur autant que sur le mien

Air

Du charmant objet que j'adore je connois le sensible

Cœur: Cœur: Le tendre feu qui me deuo—re égale

Seul la vie ardeur du charmant objet que j'ado — re Lu

cile avec plaisir vous suit dans vos s'insats... Pourquoi ce ris ma

Leandre

lin que pretendes vous dire Il se trouble ache

Lacidie

a Cleandre

vous & que l'amour m'inspire que je vous plains Non non

je ne me tairay pas Expliquez vous s'elas Quoy votre sœur sou

pire du malheur de vos feux je dois vous avertir je hais

Celine apart

trop l'artifice et je suis trop sincere que ma tante scait bien men

Leandre

Placidie

tir Achevez que je crains daigner ne merien taire Ecou

ter et tachez de calmer vos transports en aimable habi

— tant des rives de la Seine scût en chanter Lucile en passant sur ces

6

bords l'absence ny le temps n'ont pût rompre sa chaisne tou

6 4#

jours cet étranger fait ses voeux les plus et c'est pour le re

6 6

— voir quelle se tiure a vous Quoy Lucile trahit mon a-

— mour et sa gloire Quoy Lucile est perfide est—

— il possible he-las O ciel puis je vous croire Ma tante

Celimey.

Air.

ne vous trompez pas. Mais pour est vne Vola

ge deffier vous de son coeur. Pres aisément il s'en

gage mais on n'a pas l'avantage d'en être long

temps vainqueur Ma soeur est une volage

Scene 4^e Lucide
deffiez vous de son coeur.
Lucidie, Pelime
Leandre.

Leandre piqué a Lucide
Je scay quel doux penchant aujourd'hui vous entraîne sur les ri
Basse continue.

224

Lucidie bas
à Cleandre

Lucile

uages de la Seine Elley verra son cher amant Non

Air Lucile

je ne rougis pas de mon empressement Que sur vne

Flutes.

Violons.

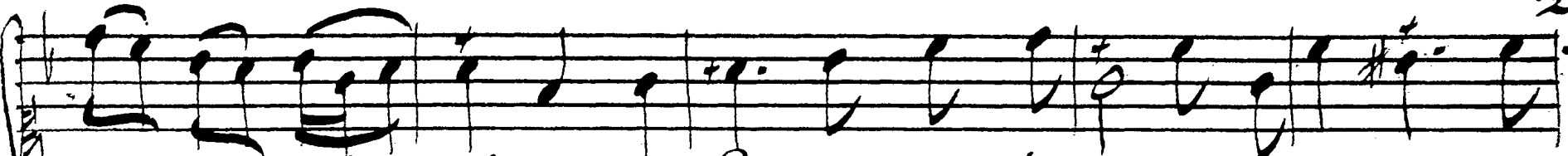

riue chie rie mon coeur avec plaisir va fixer son se

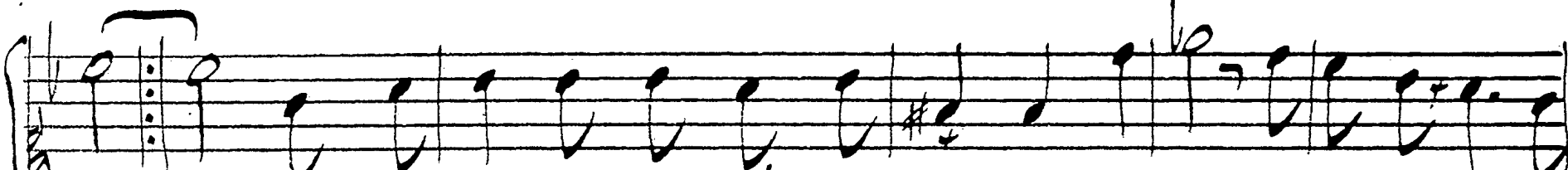

jour! Les amants trouvent leur patrie par tout ou les conduit la

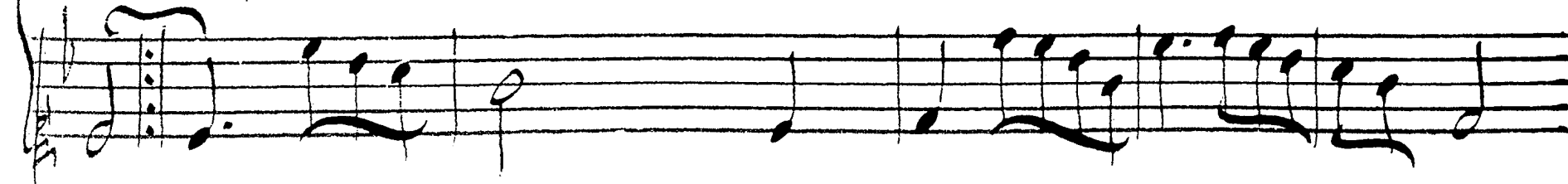
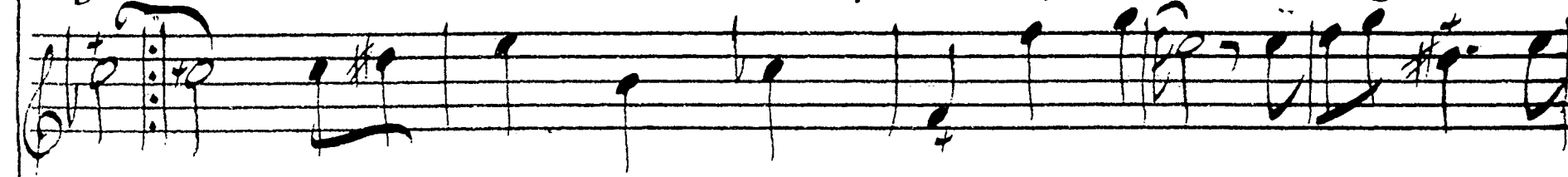

Pour les amans trouvent leur patrie par tout ou les conduit l'a-

Pour Cleandre a part *aducite*
 De la sainte douceur je formois le mistere Non

Vous ne verrez pas cette rive si chere Vous resterez i'

Lucile

cy Lucile C'en est fait si Vous vous y plaisez Mon coeur est satis

Air

sais Je ne vois point de charmes dans les lieux ou Vous n'etes

pas: pas: Vous Seul bannissez mes allarmes dans les

lieux ou je suis vos pas je ne vois que des charmes dans les

Cleandre
lieux ou je suis vos pas je ne vois que des charmes & Je connois l'arti-

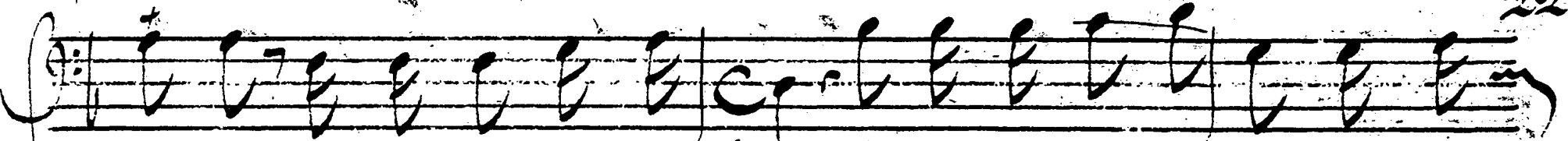

si ce on m'avoit abuse' Votre fidele Coeur n'est que

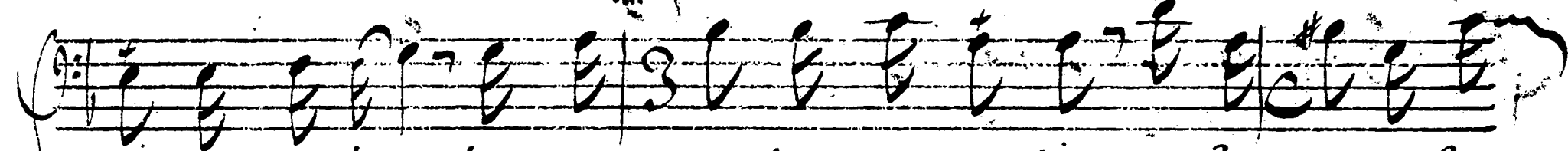
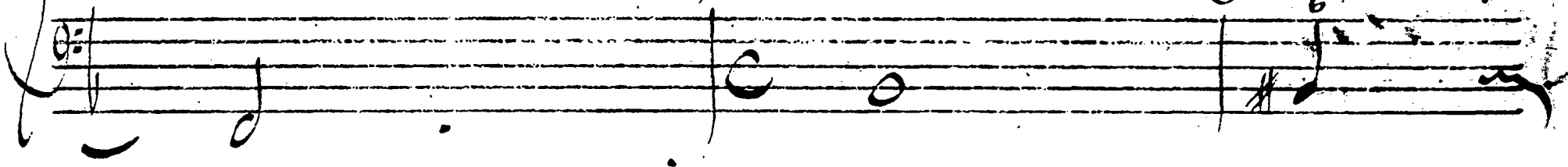

trop excuse' le mien Seul est coupable et c'est vous qu'il m'

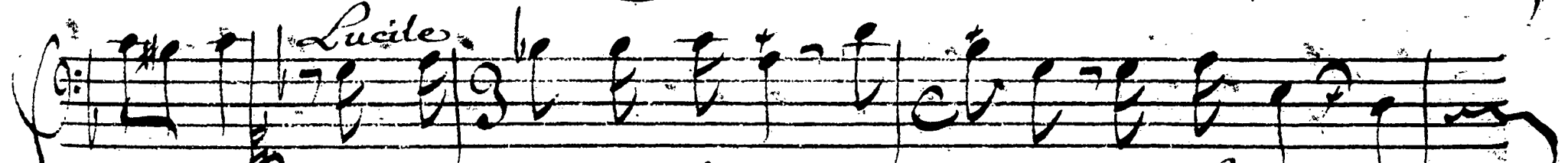
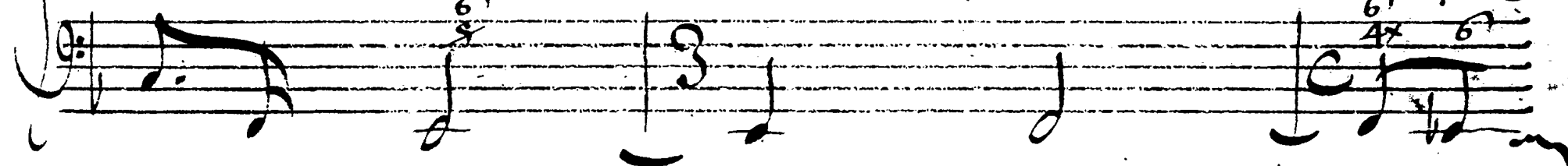

Lucile
plore Je pardonne aisement un crime qui j'igno

Cleandre

re Profitons du temps precieuse les Vents et monde

Celime a Cleandre

voir m'arrachent de ces lieux Vous partez donc Cleandre

Vous nous quitter quelle rigueur quoy je ne pourray plus vous

voir ny vous enten-dre emmenez moy emmenez moy de grace

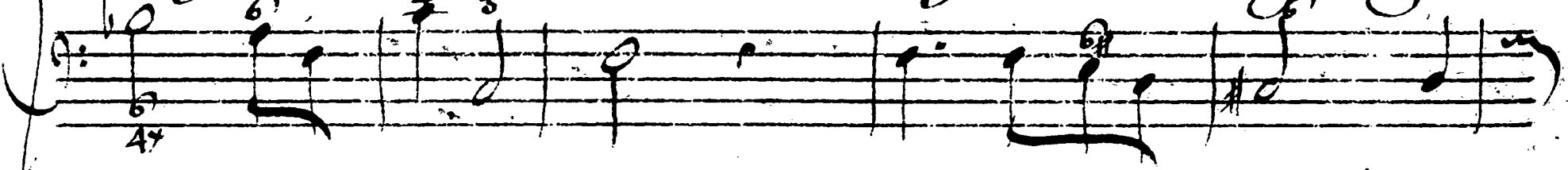

Lacida

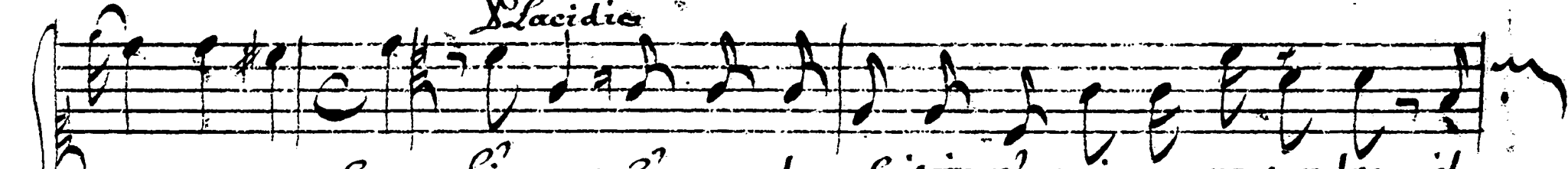

avec ma Soeur L'ingrat s'en est donc fait je n'ay rien a pretendre il

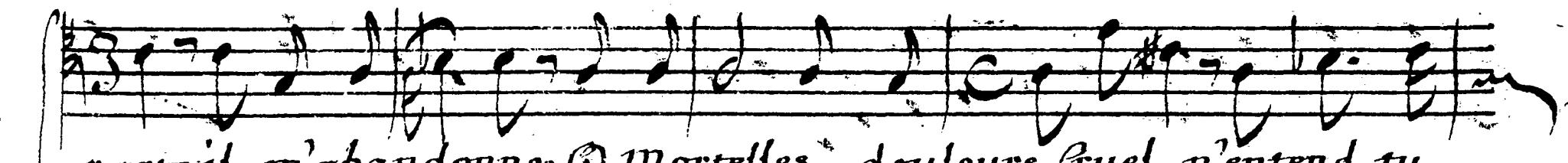
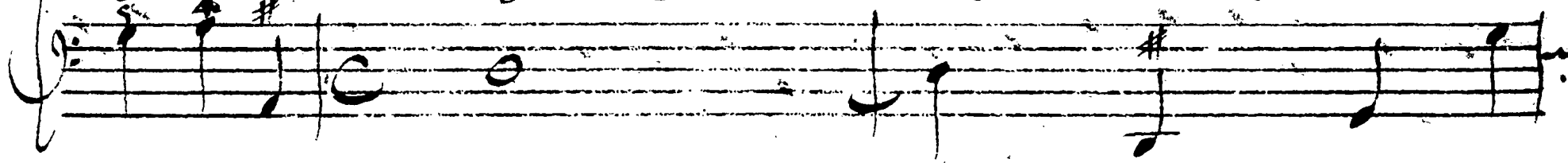

part il m'abandonne O Mortelles douleurs Quel n'entend tu

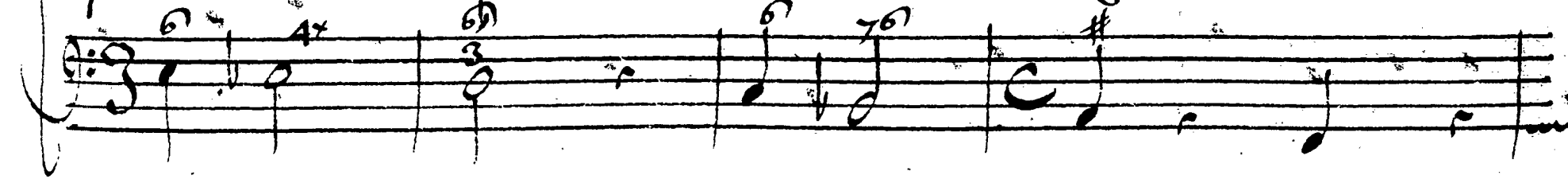

pas mes soupirs et mes pleurs. *Cléandre* Sur la Mer des amours quel es-

douce
Violons

— poir vous engage n'y compter pas sur un heureux hazard. Le vent n'est pas pour

a fêtime

vous craignez fuyez — l'o — rage Vous vous parlez trop tost

a Placidie

Placidie

Vous vous parlez trop tard Lucile connoit mieux la saison du voia — ge al —

lons Felime Allons nostre Amour outragé peut estre par l'hy-

men Sera bien tost vange ^{Alexandre} Je frains peu ce

triste presage.

43

Prélude en G re. Sol

Leandre

Tandis que sur ces bords nos heureux matelots vont chan-

ter le Dieu de nos ames receuons de l'hymen le doux

prise de nos flâmes et que ses doux plaisirs nous suivent sur les flots.

me.
Scene *Marche.*

Basse continue.

fin
hautbois

Bassons.

tous *Rondeau.*

tous.

hautbois

tous

tous

tous

tous

tous

Coeur.

Voler Lephins Voler

Violons.

Basse continue.

Voler Le

quitter le Sein de Flore quitter le sein de Flore.

phins quitter le sein de Flore quitter le sein de Flore.

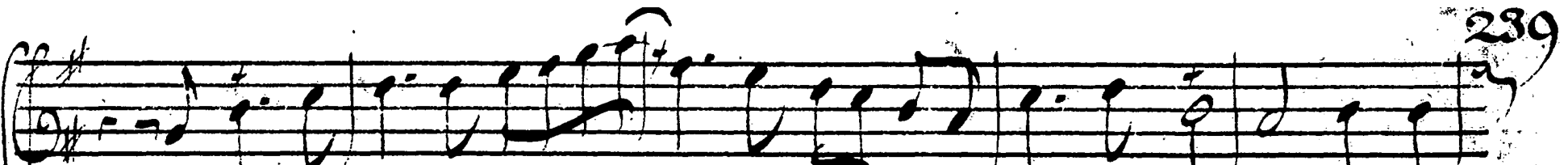

Volez Zephirs Volez — quitter le Sein de Flore pour deux

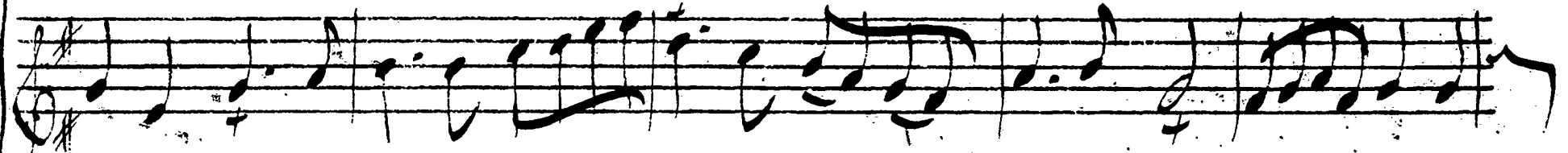
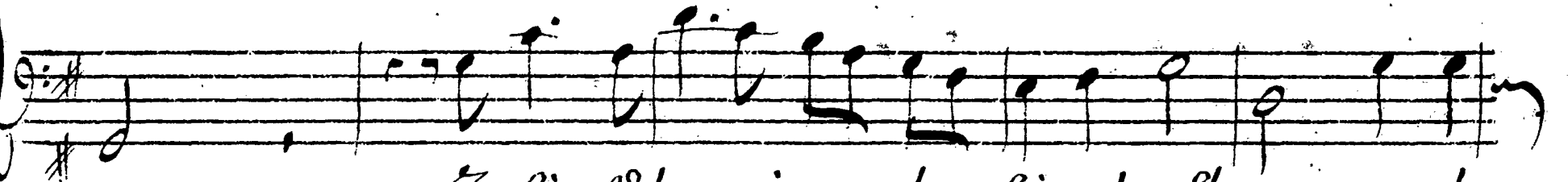

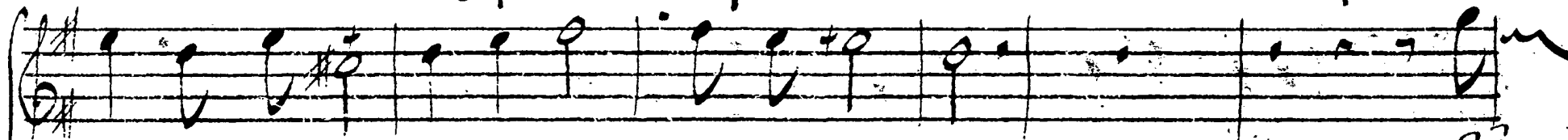

Zephirs Volez quitter le Sein de Flore pour deux

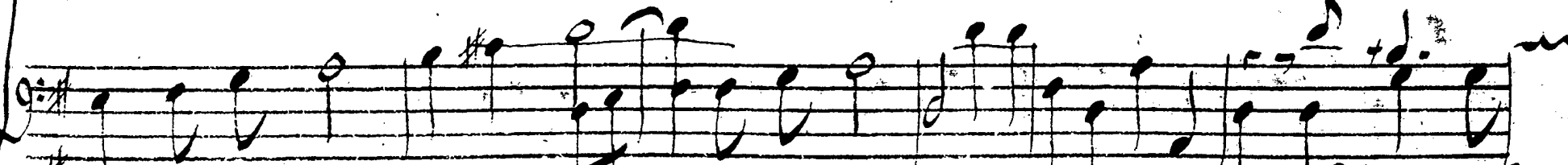

tendres Epoux nôtre Voix vous implore

L'a

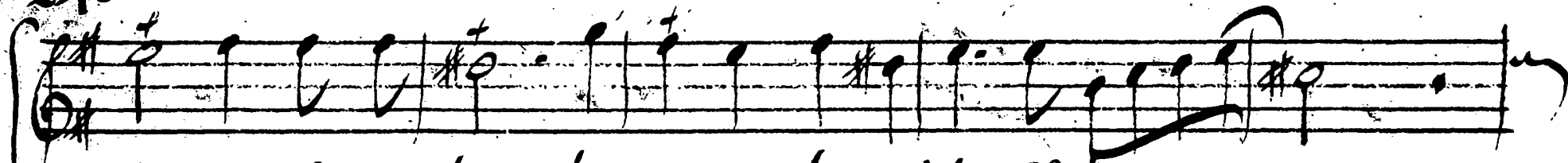

tendres Epoux nôtre Voix vous implore

L'amour L'a

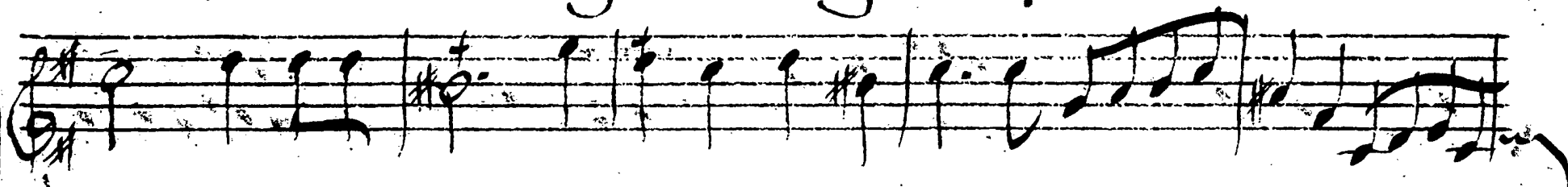

mour va sur ces bords luy mesme les guider Voler

mour va sur ces bords luy mesme les guider.

Voler

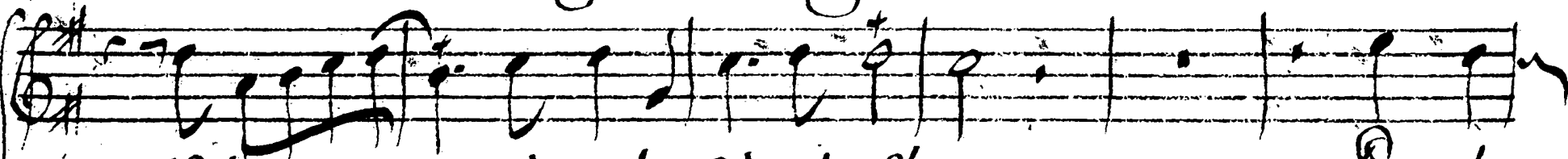

Voler — quitter le sein de flore

Pour deux

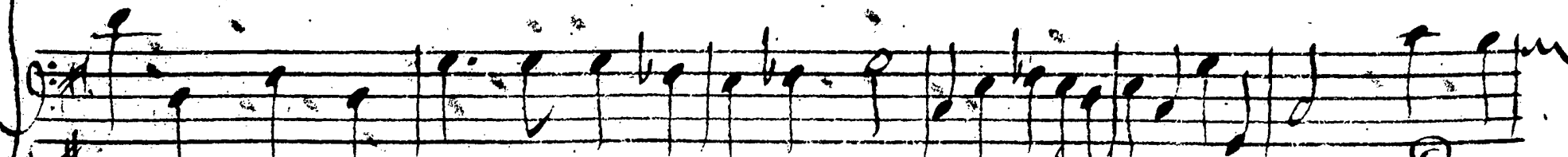
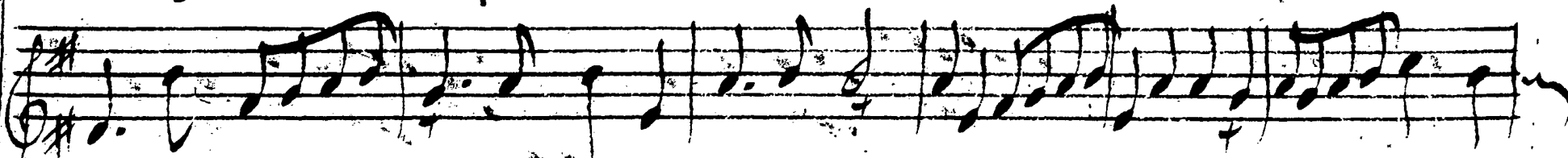

plus.

quitter le sein de flore

Pour deux

tendres époux nostre voix vous implore L'amour va sur ces

tendres époux nostre voix vous implore L'amour L'amour va sur ces

bords luy mesme les guider voler — quitter le sein de flo

bords luy mesme les guider.

re gardez vous de les retarder — gardez vous de les retar —

Gardez vous de les retarder — gardez vous de les retar —

der quitter le sein de Flore quitter le sein de Flore Volez vo —

der quitter le sein de Flore quitter le sein de Flore Volez —

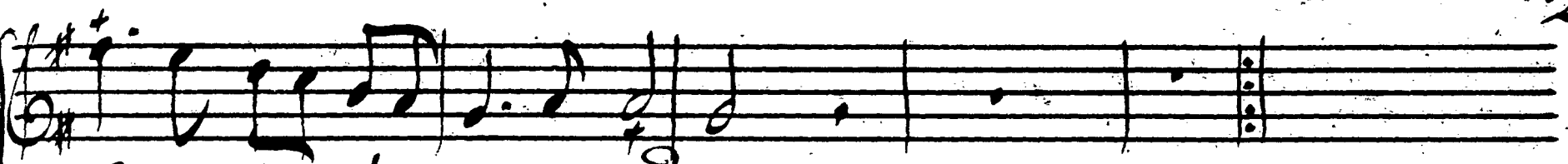

plus quitter le sein de Flore.

quitter le sein de Flore.

Air des Matelots.

Basse continue.

1^{er} Couplet, Sans craindre l'orage traverser la Mer des Amours
 2^{me} Couplet, Quel heureux presage l'espoir paroist que tardez vous

Basse continue.

quitter le riuage dans vos beaux jours: La vaine Jeu
 Le plus long voyage est le plus doux:

— nesse ne veut se reposer qu'au port La froide vieil

— lesse quand il faut veiller s'endort.

246

Premier Menuet.

Basse continue.

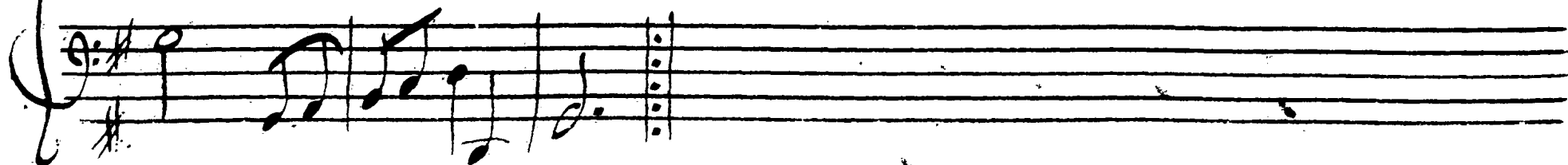
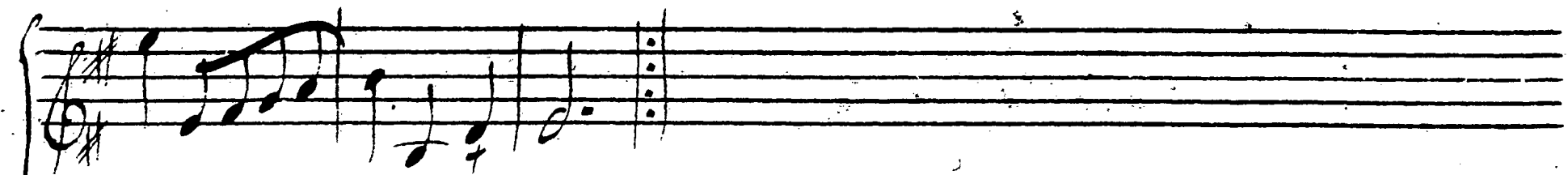

Hautbois & Violons Alternatiuement

Second Menuet.

Basse continue.

*On chante le Second
Couplet puis l'on reprend
Les Menuets.*

gay.

Flûte

Air.

Basse continue.

hautbois.

Bassons.

tous.

Bassons.

Rondeau.

Rondeau.

Hautbois. *tous.*

Bassons *tous.*

Rondeau.

Rondeau.

This is a handwritten musical score for two woodwind parts: Hautbois (oboe) and Bassons (bassoon). The score is written on ten staves, with five systems of two staves each. The key signature is one sharp (F#), and the time signature is 3/4. The first system is labeled 'Hautbois.' and 'tous.' (all). The second system is labeled 'Bassons' and 'tous.'. The third and fourth systems are labeled 'Rondeau.' and are bracketed together. The fifth and sixth systems are unlabeled but continue the musical notation. The notation includes various note values, rests, and dynamic markings.

Coeur.

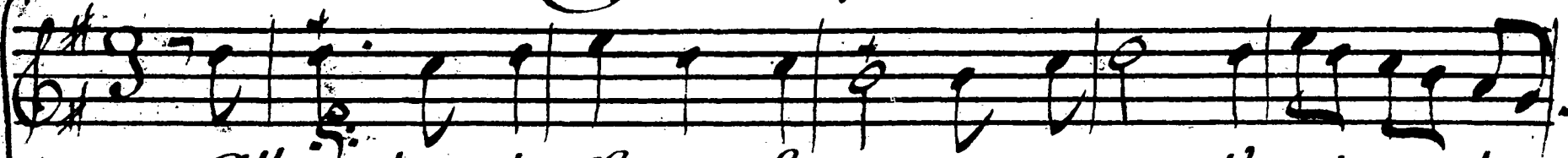

Allons dans des climats charmants traversons l'Empire de

Violons.

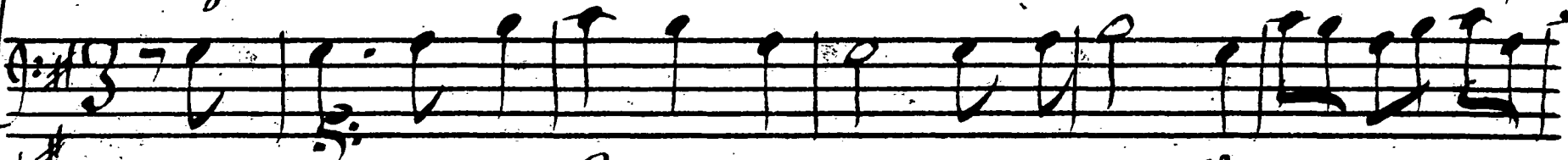

Allons dans des climats charmants traversons l'Empire de

l'onde traversons l'Empire de l'on — de traver —

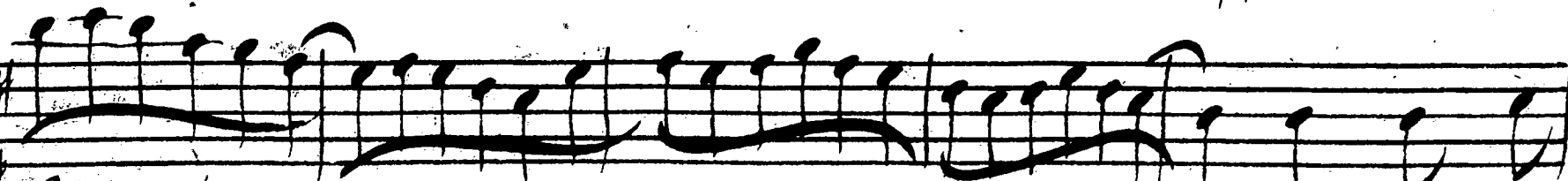
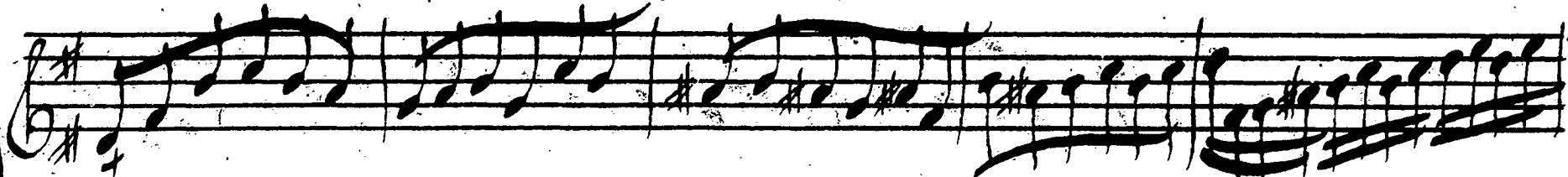

l'on — de traver —

— sons l'Empire de l'On—de Allons dans des

— sons l'Empire de l'On—de Allons dans des

climats charmants traversons l'Empire de l'On

climats charmants traversons l'Empire de l'On

de trauersons trauersons l'Empire de l'Onde queja

de trauersons l'Empire de l'on-de queja

mais l'aquilon ne gron de que toujours les plaisirs enchais

mais l'aquilon ne gron de que toujours les plaisirs enchais

nent nos moments Allons dans des climats charmants traversons l'Em

B. Cont.

nent nos moments

traversons l'Em

pire de l'On de traversons l'Empire de l'on

pire de l'on

de que jamais l'aquilon ne gron — de que toujours les plai-

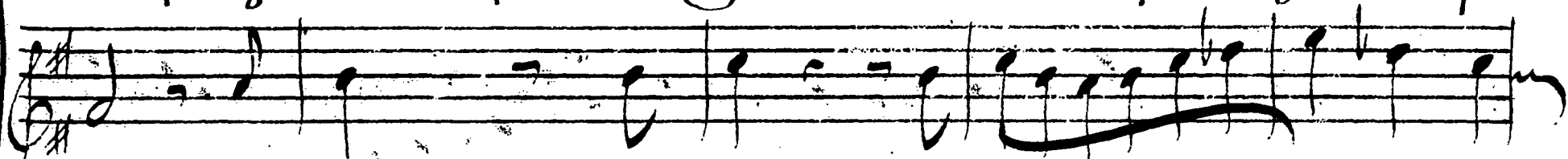

de que jamais l'aquilon ne gron — de que toujours les plai-

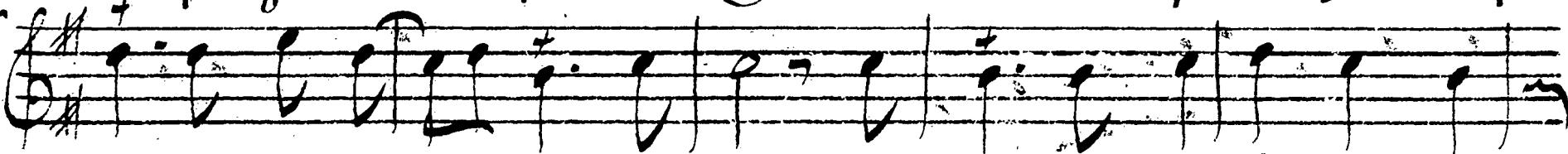

sirs enchaînent nos moments Allons dans des climats char-

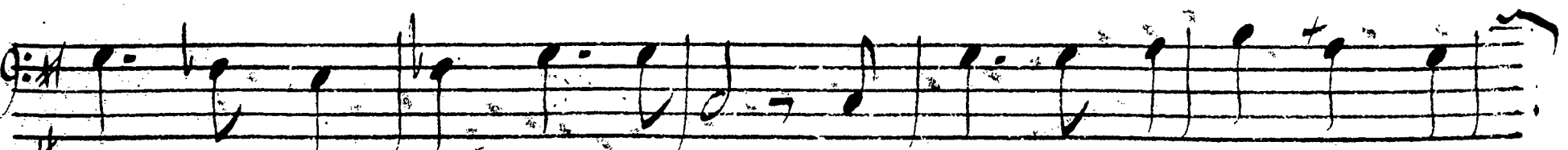
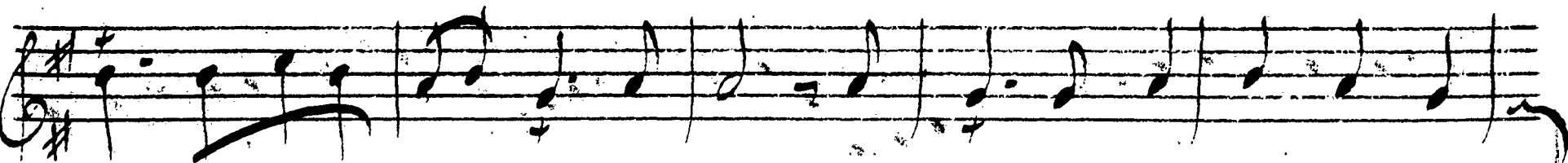

sirs enchaînent nos moments Allons dans des climats char-

mants

mants B. Cont. allors &c. cy devant page 250

mants allors &c.

Fin de la troisieme Entrée.